Управління СБУ
по Сумській області

Відділ архівів
Сумської області
№ Р-7641
24
327

фільтраційне

ДЕЛО

№ 43268

Громыко
Андрей Филиппович

Начато 31 октября 19 45 г.

Окончено 12 июля 19 55 г.

На 8 листах

Фонд № Р-7641
Опис № 24
367

2/17

Сумская обл.

Гротько

Андрей Филиппович

Арх. р ~~2351~~

43268

Х2

в р. б. 2 р. Проск. уч.

Заполняется оперативным сотрудником проверочно-фильтрационной комиссии — со слов проверяемого.

АНКЕТА

на гражданина СССР, возвратившегося в СССР через Польскую о/б **границу**

1. Фамилия, имя, отчество Если фамилия, имя, отчество изменены, то когда, почему и какую фамилию носил до изменения	Громыко Андрей Филиппович Не менял.
2. Год, месяц и число рождения	15/VIII-1917 года
3. Место рождения (республика, край, обл., район, село по новому адм. делению)	Сумской обл. Недрегаевский р-н с. Вильшана.
4. Последнее местожительство и адрес: а) до начала войны или призыва в армию б) до убытия за границу	Сумская обл. Недрегаевский р-н с. Вильшаны. 643 особ. строит. бн 5 армии.
5. Национальность, родной язык, каким иностранным языком владеет, в какой степени	Украинец, родной язык украинский другими языками не владеет
6. Партийность. В какой организации состоял до оккупации (плена)	б/п.
7. Где находятся парт., комсомольские документы (когда, куда, кому сдал, порвал, отобраны оккупантами, где, кем)	б/п.
8. Образование, когда, где учился, что окончил	7 классов
9. Профессия, специальность	Не имеет
10. Судимость при Сов. власти (кем, когда, за что и мера наказания)	Не судим.

11. Сведения о трудовой деятельности до оккупации или призыва в Красную армию, начиная с 1939 г.:

Даты: Поступления	Даты: Увольнения	Название учреждения, предприятия	Должность, выполняемая работа	Адрес учреждения, предприятия (республ., край, обл., район, село)
с 1939 г.	1941 г.	к/з „Коллективист ударник"	Учетчик тракторной бригады	с. Вильшаны, Недрегаевского р-на, Сумской обл.

12. Отношение к воинской службе (род войска, последнее звание, кадровый или призван во время войны, когда и каким военкоматом)	Вторая в РККА мобилизован в отечественную войну, Недрегаевским РВК в строит. бн, рядовой
13. Участие в боевых операциях (где, когда, в составе каких частей, был ли ранен, контужен). Награды за боевые операции.	Не участвовали

14. Прохождение службы в Красной Армии с 1939 г.:

Даты: Зачисления	Даты: Отчисления	Название (номер) части (в состав какого соединения и фронта входила часть)	Должность, звание	Местонахождение части
16.6.41.	18.9.41 г.	643 особ. строит. бн 5ой Армии	Рядовой	ст. Рубежное Ворошиловград. обл.

15. Где, когда и при каких обстоятельствах попал в плен или окружение	попали в окружение и 18.11.41 года были взяты в плен под г. Золотоношей
16. При каких обстоятельствах попал на оккупированную советскую территорию	После того как попали в плен находились в лагерях. Пленных на оккупиров. сов. территории
17. Сколько раз, когда, где задерживался, допрашивался военными, полицейскими органами, гестапо на оккупированной советской территории, по каким вопросам. Если судился, каким судом, за что, срок наказания, где отбывал, кем и когда освобожден; каким другим репрессиям подвергался (сам и семья) со стороны оккупантов	Не допрашивался

18. Сведения о роде занятий и месте жительства на оккупированной советской территории:

Даты: Поступления	Даты: Увольнения	Название учреждения, придприятия, фамилия предпринимателя	Должность, выполняемая работа	Адрес местожительства
с X-41 г.	III-42 г.	Лагерь Пленных РКМ распределительный.	не работал	г. Слаута Винницкой обл.
III-42		Увезен в Германию		

19. Когда и при каких обстоятельствах попал на территорию, воюющих с СССР стран или в оккупированную Германией страну (выяснить подробно, попал ли за границу в качестве военнопленного, мобилизованного или выехал добровольно)	в III-1942 г. был перевезен в Германию в лагерь № 310 в г. Ницендорф
20. Вызывался ли за границей на допросы, кем, когда, в связи с чем. Если судился, где, когда, каким судом, за что, срок наказания, где содержался, при каких обстоятельствах и когда освобожден	В 1942 г. был вызван на допрос Гестаповцем по вопросам что я знаю о наших советских заводах, где я работаю кем работал, в какой части служил. Знаю-ли я Вробекты в России, какие, на его вопросы я ничего не ответил

21. Сведения о роде занятий и месте жительства за границей:

Даты: Поступления	Даты: Увольнения	Название учреждения, предприятия, фамилия предпринимателя	Адрес учреждения, предприятия (страна, окр., уезд, город, село)	Какую работу выполнял и где жил (точный адрес) и по каким документам
IV.42.	II-42.	Лагерь № 310 распред. лагерь.	г. Нищендорф	не работал
V-42	26.II.45г.	Лагерь Штайберг № 7949	г. Штайберг	чернорабочий, жил в лагере под № 13302
II-45г.	5.4.45г.	Ф-ка выделки пороха работал у крестьянина Гильбмаер	д. Вицен Нижнебургского р-на в с/х-ве Жил в лагере.	

22. Служил ли в армиях, воюющих с СССР стран или других воинских антисоветских формированиях (указать в каких частях, когда, должность, звание) — Не служил

23. Кого из советских граждан знает как изменников Родине, предателей и пособников (указать фам., имя, отч., установочные данные и в чем выражалась их изменническая деятельность и где они сейчас находятся) — Не знает

24. Когда и при каких обстоятельствах вернулся в СССР или прибыл на границу СССР (одиночным порядком или в группе (с кем), явился добровольно или задержан, кем, когда) — 5.4.45г. был освобожден английскими войсками с группой товарищей около 100 чел. после были переданы Сов. Командованию в г. Пархиме 11-45г.

25. Сведения о семье и близких родственниках (отец, мать, жена, дети, братья, сестры) по последним известным ему сведениям (с указанием года, даты)

Фамилия, имя и отчество	Возраст	Степень родства	Постоянное место жительства и род занятий до войны	Где проживают (адрес) и чем занимаются (по последним данным), если выбыли с постоянного места жительства (куда), погибли, умерли, откуда ему стало это известно
Громыко Филипп Иванович	64	отец	Сумская обл. Недрыгайловский р-н, с. Вильшана	Живет там же известно из полученного от них письма
Громыко Татьяна	66	мать	— " —	— " —
Громыко Параскева Михайловна	1914	жена	— " —	— " —
Громыко Екатер.	1938	дочь	— " —	— " —
— " — Галина	1940	— " —	— " —	— " —
— " — Дона	1941	— " —	— " —	— " —

26. Кто может подтвердить изложенное в анкете: а) за время пребывания в армии; б) за время пребывания на советской оккупированной территории; в) за время пребывания за границей, (указать фамилию, имя, отчество лиц, где они живут и чем занимаются)	а) Штаб ВУЗ особ. отр. ОН 5 армии б) Подтвердить не могут, этих товарищей нет. в) Хохолин Герман, г. Магнитогорск ВУЧ. 6 ОН – мед. работник
27. Что хочет опрашиваемый сообщить о себе дополнительно	Нежелает
28. Куда опрашиваемый хочет выдать (точный адрес) и что делать	Сумская обл. Недрыгайловский р-н с. Вильшаны, работ. в кзе
29. Перечислить все имеющиеся у опрашиваемого документы, кем, когда они выданы и их [illegible]	Не имеет

Архивное пересмотрено в соответствии с указом № 829 и оставлено для дальнейшего хранения в справочном учете. Пересмотрел [illegible] Согласны: Начальник отделения [illegible] КГБ при СМ УССР [illegible] обл. [illegible] 1975 г.

Примечание. Если некоторые вопросы анкетным путем не будут выяснены, о них проверяемый должен быть допрошен [illegible].



Дактилоотписк указательного [illegible] руки

Место для фотокарточки



Подпись опрошенного [illegible]

Анкета заполнена 31 Октября 1945 г. в Челябинской обл. г. Магнитогорск проверочно-фильтрационном пункте НКВД СССР

(адрес пров.-фильтрац. пункта)

Ст. [illegible] Волостинов

(должность, звание и фамилия (разборчиво) допросившего)

(подпись)

ЗАКЛЮЧЕНИЕ

«15» Января месяца 1946 г. из материалов проверочно-фильтрационного дела видно, что на Громыко А.Ф. за время нахождения его в плену в Германии материалов не добыто

(фамилия, инициалы)

РЕШЕНИЕ: Передать в кадры МЛК

ПРЕДСЕДАТЕЛЬ ФИЛЬТР. КОМИССИИ: Под-к [illegible] (должность, звание и фамилия (разборчиво)) Комогоров (подпись)

ЧЛЕНЫ КОМИССИИ: Л-т (должность, звание и фамилия) Федоров (подпись)

Л-т (должность, звание и фамилия) Бердяев Устинов (подпись)

3 4

СЕКРЕТНО

Начальнику I Спецотдела НКВД СССР

г. Москва

Прошу выдать справку О/Уполном-у
должность

Зорину
фамилия сотрудника

на прибывшего репатрианта:

1. Фамилия Громыко
2. Имя Андрей
3. Отчество Филипович
4. Год рожд. 1917 5. Место рожд. Сумской обл.
6. Адрес Недреговского р-н с. Вильманы
7. Место работы и должность Магнит.ский Метал-Комбинат 6 р.б-н
8. Др. сведения о проверяемом
9. Какая нужна справка О наличии к/материалов
10. Цель проверки спец. проверка

Нач. опер. группы Маг лагеря УНКВД
Челябинской области

„11" декабря 1945 г.

СПРАВКА

По Центральной
общесправочной картотеке
1-го Спецотдела НКВД СССР
СВЕДЕНИЙ НЕТ

Начальник 1-го отд.

29/XII 1945

Соловьева

Справку наводил _____

„____" _____ 194 г.

Beschriftung der Erkennungsmarke

Nr. [redacted]

Lager: .....

Charaktereigenschaf[redacted]	Besondere Fähigkeiten	Sprachkenntnisse	Führung

Strafen im Kr.-Gef.-Lager

Datum	Grund der Bestrafung	Strafmaß	Verbüßt, Datum

Schutzimpfungen während der Gefangenschaft gegen

Pocken	Sonstige Impfungen (Ty.-Paraty., Ruhr, Cholera usw.)	
am	am 4/4/42	am
Erfolg	gegen Typhus	gegen
am	am	am
Erfolg	gegen	gegen
am	am	am
Erfolg	gegen	gegen
	am	am
	gegen	gegen

Erkrankungen

Krankheit	Revier von bis	Lazarett — Krankenhaus von bis

Versetzungen

Datum	Grund der Versetzung	Neues Kr.-Gef.-Lager
8/542		Stalag X B
2		

Versetzungen

Datum	Grund der Versetzung	Neues Kr.-Gef.-Lager

Kommandos

Datum	Art des Kommandos	Rückkehrdatum
9.5.42	Husum 6002 30. Okt. 1942	4/680
29.11.42	Liebenau-Steyerberg 5799 5/680 2. Dez. 1942	
26-2-45	Wietzen 5963	

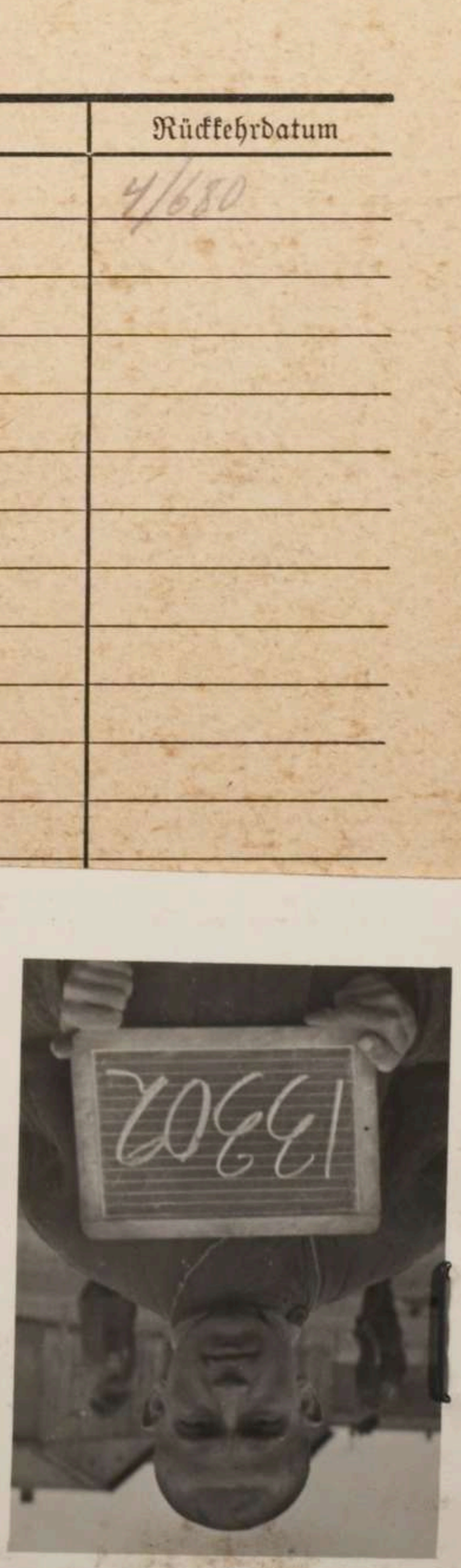

4868 41 2D

13902

1 | 2 | 3 | 4 | 5 | 6 | 7 | 8 | 9 | 10 | 11 | 12 | 13 | 14 | 15 | 16 | 17 | 18 | 19 | 20 | 21 | 22 | 23 | 24 | 25

Personalkarte I: Personelle Angaben

Kriegsgefangenen-Stammlager: Frontstalag 357

Beschriftung der Erkennungsmarke
Nr. 13302
Lager: Hawrita

Des Kriegsgefangenen

Name: Gromika
Vorname: Andrej
Geburtstag und -ort: 1917 - Olschana
Religion: orth.
Vorname des Vaters: Philipp
Familienname der Mutter: Sidolo

Staatsangehörigkeit: UdSSR Ukrainer
Dienstgrad: Soldat
Truppenteil: Pion. Komp. usw.: 643
Zivilberuf: Landarbeiter Berufs-Gr.:
Matrikel Nr. (Stammrolle des Heimatstaates):
Gefangennahme (Ort und Datum): 18.9.41 Solotonoscha
Ob gesund, krank, verwundet eingeliefert: gesund

Lichtbild

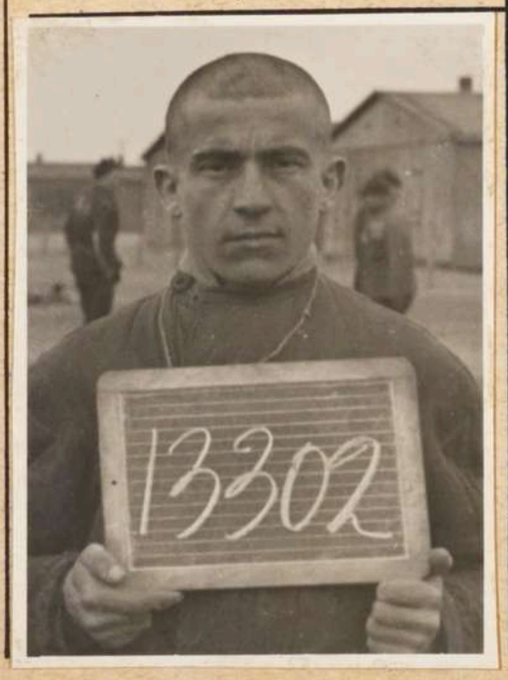

Nähere Personalbeschreibung

Größe	Haarfarbe
1.60	dk. blond

Besondere Kennzeichen:

Fingerabdruck des rechten! Zeigefingers



Name und Anschrift der zu benachrichtigenden Person in der Heimat des Kriegsgefangenen

Praskowija Gromika in Olschana,
Kreis Sumi

Wenden!

Bemerkungen:

Beschriftung der Erkennungsmarke Nr. ~~13302~~ Lager: Nr 357 Name: Gromika

К ф. делу 43268

42 6

Сов. секретно

ПЕРЕВОД

с личной трофейной немецкой карточки военнослужащего Советской Армии, бывшего в немецком плену.

Лагерь 357

Опознавательный знак № 13302

1. Фамилия Громика
2. Имя Андрей
3. Дата и место рождения 1917 - Осьмана
4. Имя отца Фамит
5. Фамилия матери Сидало
6. Национальность украинец
7. Воинское звание сандат
8. Наименование воинской части Советской Армии 643 стрелковый полк
9. Гражданская специальность крестьянин
10. Когда и где взят в плен в 9.41 г Золотоноше
11. В каком состоянии взят в плен (здоров, болен, ранен) здоров
12. Подробные персональные данные (имеется фотография, оттиск пальцев, рост, цвет волос) Оттиск ук. пальца пр. руки 160 см шатен
13. Особые приметы
14. Ближайшие родственники и их местожительство Громика Параскова Сумская обл Осьмана

15. Поведение в лагере:

16. Наказания и поощрения в лагере военнопленных

17. Знание языков

18. Перемещения 8.5.42 г лагерь X Е

9.5.42. Хуцум 6002

29.11.42 г рад ком Либенау. Штаберберг 5799

5/680

26.2.45 г рад. ком 5963 Витвин

19. Вложения в карточку

20. Другие сведения

Перевод производил Вялкова
(фамилия переводчика)

22 сентября 1950 г.

1. Name: ГРОМИКА
Фамилия

GROMIKA Громика

2. Vornamen: ANDPEÜ
Имя

ANDREI

3. Geburtstag: 1917
День рождения

4. Geburtsort:
Место рождения

OLSCHANA

5. Lager: Am 4/4/42 Von Frontstalag 357
Лагер

nach Stalag XB Versetzt

Eingang 19.5.42.

5a. Im Lager eingeliefert am: 4/4/42
Доставлен в лагер (число)

6. Dienstgrad: SOLDAT солд.
Чин

7. Truppenteil: 643 PIoN сапер.
Воинская часть

8. Nr. der Erkennungsmarke des deutschen Lagers:
Номер военнопленного в германском лагере

13302 Frontstalag 357

9. Vorname des Vaters: Филипп
Имя отца Philipp

10. Name der Mutter: Сидор
Имя матери Sidor

11. Anschrift der nächsten Angehörigen:
Адрес ближайших родственников
Praskowija Gromika
Прасковья Громико
Ochana Kreis Sumi.
с. Ольшаны, Сумск. обл.

12. Beruf:
Профессия Landarbeiter кр-нин

13 Wann und wo gefangen:
Когда и где попал в плен
18.9.41 Solotonosche.
Золотоноша

14. Nr. der Erkennungsmarke des eigenen Truppenteil
Matrikel-Nr.
Номер в собственной части

6/Ш-575.

1. Фамилия Гребнев

2. Имя Андрей 3. Отчество Филиппович

4. Год и место рождения 1917 Сумская обл. Недригайловский р

5. Национальность Украинец 6. Партийность б/п.

7. Профессия и специальность

а) военная рядовой

б) гражданская Учетчик

8. Последнее местожительство до призыва в армию Сумская обл. Недригайловский р-он с. Вильшано

9. Воинское звание рядовой

10. С какого года в Красной Армии и каким военкоматом был призван 1941. Недригайловский РВК

11. Когда и где был пленен 1941 г. Западнее.

12. Наименование воинских частей, ро. войск и последняя занимаемая должность 643 Особый Строительный б/н. 5-й Армии рядовой

арх 43268

13. Находился в плену (с какого года, в какой стране, в каком лагере и что делал)
с. V-41 г. III.42. Лагерь в/п. г. Слоута. IV.42. V.42. Лагерь 310
г. Нищендорф. на работал. V.42. 26.II.45. Лагерь Штайберг
№ 7949. г. Штайберг. Чернорабочий

14. Когда и откуда прибыл в рабочий батальон данного предприятия
28 сентября 1945 г. с г. Волковиск

15. Название Наркомата, предприятия, № рабочего батальона, республика, край, область
Н.К.Ч.М. г. Магнитогорск 6 раб. бат.

16. Регистрационный номер

17. Дата и место убытия 20/I-46 г передан в кадры Магнит. К-та

Правильность записанных на меня сведений

Подтверждаю [подпись]
подпись

О/Уп. ст. Л-т. [подпись]
подпись сотрудника заполнявшего карточку

17. Декабря 1945 г.

ЗАВЕРИТЕЛЬНАЯ НАДПИСЬ

В данном деле пронумеровано 8 листов

(восемь)

«7» XII-92 19 г.

Должность

Подпись

ЗАВЕРШОЙ НАПИС

В даній справі пронумеровано 8 аркушів

(восемь)

22.01.1993

Підпис

Перевірено
30.10.2026

зак. 375—1981 г.

Жидачовский ЦКЗ
Артикул ЛВ-087-92-278. Цена 3 коп