ДЕРЖАРХІВ
Фонд № Р-1641
Опис № 23
Архівний № 234

Управление Комитета госбезопасности при Совете Министров УССР

по _____ **области**

Управління СБУ
по Сумській області

СОВЕРШЕННО СЕКРЕТНО

УЧЕТНО-АРХИВНЫЙ ОТДЕЛ

ФИЛЬТРАЦИОННОЕ ДЕЛО № 15858

на репатрианта ГОРКАВЕНКО ИВАН ЛАВРЕНТЬЕВИЧ

Начато: 5 февраля 1947,
Окончено: 4 апреля 1955 г.

На 23 листах

Арх № 15858
ДЕРЖАРХІВ
Сумської області
Фонд № Р-1641
Опис № 23
Архівний № 234

1 рота 372

Регистрационный лист

на прошедшего регистрацию в лагере № 226 или СПП № _____
(ненужное зачеркнуть), дислоцирующегося в населенном пункте г. Бранденбург

1. Фамилия, имя, отчество	Горкавенко Иван Лаврентьевич
2. Год и место рождения 1903 г.	Сумская обл. Талалаевский р-н, дер. Лотница
3. Национальность Укр.	4. Образование 4 кл.
5. Специальность	не имеет
6. Последнее постоянное место жительства и работа на территории СССР (для военнослужащих указывается наименование воинской части).	дер. Лотница работал в колхозе
7. Состоял ли в ВКП(б) или ВЛКСМ	б/п.
8. Почему оказался на территории другого государства	вывезен немцами 8/V-43 г.
9. Подвергался ли арестам, допросам, задержаниям, штрафам со стороны немецких властей (когда, где и за что)	не подвергался
10. Содержался ли в спецлагерях противника и что там делал (указать наименование лагеря и адрес)	не содержался
11. Проходил ли службу в немецкой армии, полиции, отрядах, воинских частях, госпиталях, строительных и иных батальонах, создававшихся противником; служил ли в немецких учреждениях, предприятиях, организациях (в каких, в качестве кого).	не служил. Работал в г. Басвейлер на шахте „Карла Александра", в забое.
12. Какие отобраны документы при регистрации	военный билет. Немецкий документ.
13. Где проживают близкие родственники, кто именно (указать точный адрес)	жена: Горковенко Прасковья Опатьевна; дер. Лотница
14. Куда следует на постоянное жительство	Сумская обл., Талалаевский р-н, дер. Лотница

Правильность данных мною сведений подтверждаю.

подпись: Горкавенко

Регистрационный лист заполнил

подпись: Шарон

Регистрационный лист проверил:

Председатель регистрационной комиссии НКВД СССР

подпись: _____

Удостоверение о направлении на постоянное местожительство получил:

Горкавенко Ив.
(подпись регистрируемого)

Убыл из лагеря «—» _____ 194 г.

Архивное фильтдело № 15858
пересмотрено в соответствии с приказом КГБ при СМ СССР № 00750
и оставлено для дальнейшего хранения в архиве в агентурном фонде
как на репатрианта, находившегося
в американской оккуп. зоне
с отражением на оперативно-
справочном учете.
Пересмотрел оп. уп. 4 отд
мл. л-т Бабунт (Бабченко)
Согласны:
Начальник отделения
(/)
Нач. 4 отд. УКГБ при СМ УССР
по Сумской обл.
п/полковник (Рябов)
„4" IV 1955 г.

Протокол допроса
1947 года февраля 5 дня

Я нам опер. уполномочен. Ур. Талалаевского
РОМКД Анищенко С.Ч. допросил г-на
Горкавенко Иван Лавренишевич
1903 года рождения Уроженцу и жителю
Села Липового Житель х. Поповичка
Талалаевского р-на Сумской обл.
б/п. грамотный Ганенко работает
в К-зе „Вильне Життя" уже не судим.
Об ответственности за дачу ложных
показаний по ст. 89 УК УССР предупрежден
Горкавенко

Посуществу дела показано:

1. Вопрос: Где проживали до выезда в Германию?
Ответ: Я проживал в х. Поповичка работал в общине

2. Вопрос: При каких обстоятельствах вы выехали в Германию?
Ответ: В 1943 г. Завербовался в Германию работал в шахте г. Баевер.

3. Вопрос: Вызывался ли на допросы во время перебивания за границу?
Ответ: Не вызывался и не допрашивался.

4. Вопрос: Когда и какими войсками освобожден?

Ответ: В 1945 году освобожден Американскими войсками

5. Вопрос: ~~[illegible]~~ Кто подтвердит ваши показания?

Ответ: Может подтвердить Дмитрюк Ф. Герас.

Житель Х. Поповичка

больше по данному делу дополнить ничем не могу записано верно с моих слов и мне зачитано Иван Горжаевич

Допросил пом. опер. Упол. [signature]

СПРАВКА

Репатриант Горковенко Иван Лаврентьевич

по учетам ТАЛАЛАЕВСКОГО РО МВД не проходит.

НАЧ ТАЛАЛАЕВСКОГО РО МВД
старший лейтенант (ПЕТИЧЕНКО)

3

СПРАВКА.

Репатриант Горковенко Иван Лаврентьевич

по учетам ТАЛАЛАЕВСКОГО РО МГБ не проходит.

НАЧ ТАЛАЛАЕВСКОГО РО МГБ
МАЙОР (МОРОЗКИН)

5

Из материалов- проверочно фильтрационного дела видно, что репатриант Горкавенко Иван Лаврентьевич был угнан немцами на работу в Германию.
При проверке компроматериалов не добыто.

Р Е Ш Е Н И Е.

Проверочно- фильтрационное дело направить в 1 спецб отдел УМВД по Сумской обл. для хранения в архиве.

Председатель ПФК
НАЧ ТАЛАЛАЕВСКОГО РО МВД
СТАРШИЙ ЛЕЙТЕНАНТ (ПЕТИЧЕНКО)

чл. комиссии: Нач. Талалаевского
РО МГБ майор (БОРОДУЛИН)

Зам. нач. Талалаевского ро мвд
лейтенант милиции (ВЫБЛОВ)

6.

Арх фил 15858

7

1. Фам. Горкавенко
2. Имя Иван
3. Отч. Лаврентьевич
4. Год рожд. 1903 5. Место рожд. Сумская обл, Талаевский р-н, с Блатница
6. Точное местожительство (адрес) до оккупации или до призыва в Красную Армию Сумская обл, Талаевский р-н, с. Блатница
7. Проф. (спец.) колхозник
8. Парт. б/п. 9. Нац. укр. 10. Гражд. СССР.
11. За границей был с 28/5 1943 г. по 4/8 1945 г.
12. В каких странах проживал и что делал: в Германии на шахте.

(фамилия, составившего карточку) Горкавенко

Точный адрес фильтрационного пункта

Село Лагерь № 226
Город
Область 1-го Белорусского
Республ. фронта.

фильтрацию прошел.
с _____ 19 г.
по _____ 19 г.

Дактилооттиск указательного пальца правой руки

а) Решение фильтрац. комиссии: _____

_____

_____

_____

б) выбыл _____ 19 г. _____
направлен (указать точный адрес, куда

_____

выбыл на жительство: село, город, район, область, республика или направлен в какой лагерь, тюрьму

_____

_____

в) Личное дело направлено «——» _____ 194 г. при № _____

в _____

(точное название органа НКВД—НКГБ)

_____

г) Разные отметки _____

_____

_____

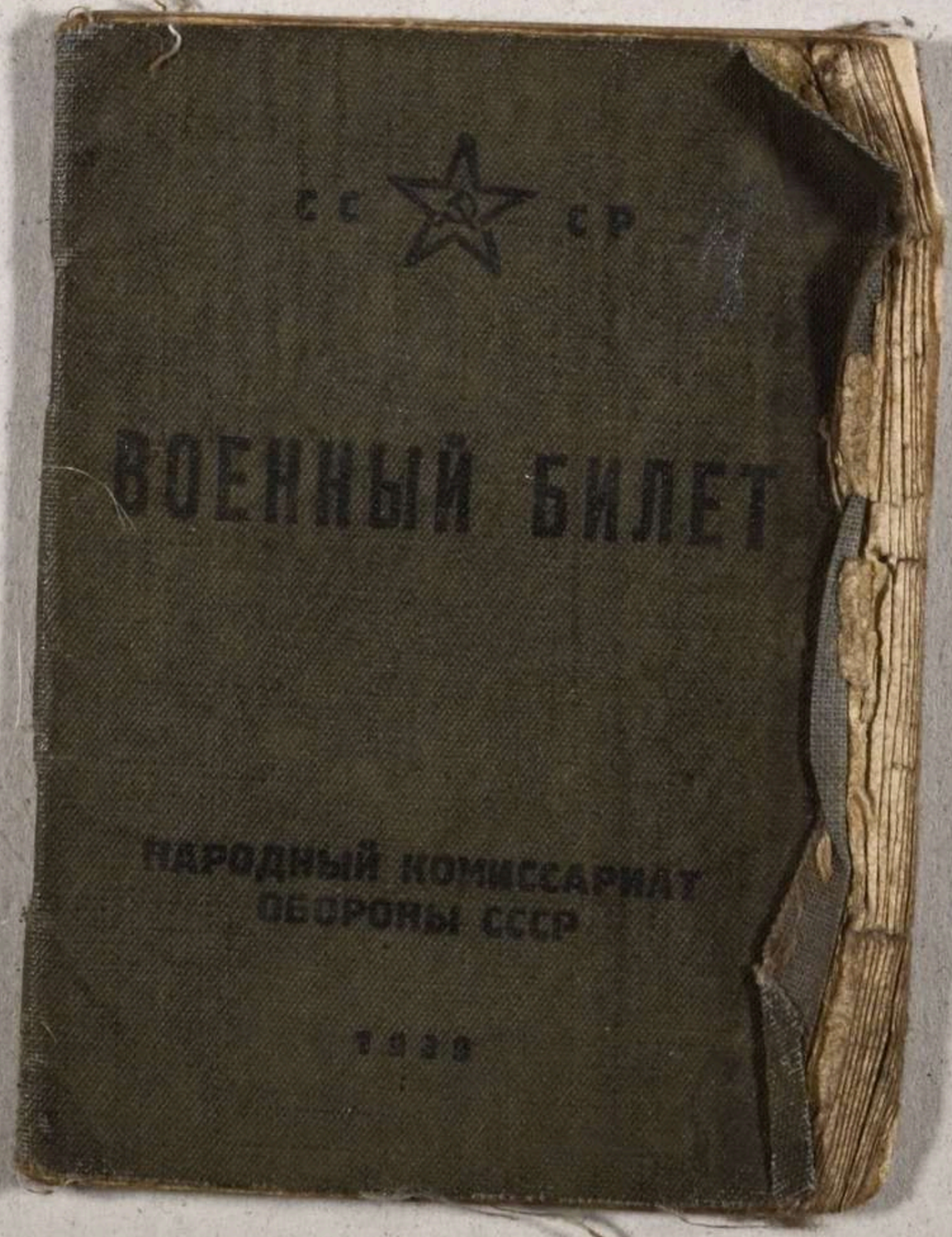
СССР
ВОЕННЫЙ БИЛЕТ
НАРОДНЫЙ КОМИССАРИАТ
ОБОРОНЫ СССР
1939

(личная подпись

владельца

военного билета)

М. П.

Подпись заверяющего

(должность и фамилия)

Будь готов к защите социалистического отечества!

Береги военный билет, прочти правила военного учета, знай и выполняй их!

СС СР

ВОЕННЫЙ БИЛЕТ

(фамилия,

имя,

отчество)

Выдан

наименование части (учреждения),

выдавшей военный билет

г.

М. П.

Подпись

I. ВОЕННО-УЧЕТНЫЕ СВЕДЕНИЯ

2. Год рождения	1903		
3. Отметка о категории учета	Запас Первой (прописью) категории		
4. Группа учета	НКО		
5. Состав	рядовой		
6. № военно-учетной специальности	3		
7. Наименование военно-учетной специальности	Кавалеристы		
8. Наименование должностной квалификации	Кавалерист		
9. Военное звание			

II. ОБЩИЕ СВЕДЕНИЯ

10

10. Специальность (гражданская)	Неимеет	
11. Партийность а) канд. в чл. ВКП(б) б) член ВКП(б) (указать, с какого года)	беспартийный	
12. Состоит ли в ВЛКСМ и с какого года	Несостоит	
13. Национальность	Украинец	
14. Родной яз.	Украинский	
15. Знание иностранных яз.	Невладеет	
16. Общественная группа	Рабочий, служащий, крестьянин-колхозник, крестьянин-единоличник. Крестьянин-колхозник (написать)	

17. Грамотность и образование

Неграмотный, малограмотный, начальная школа 4 класс ____

Неполная средняя школа ____ класс ____.

(подчеркнуть и указать колич. классов)

Средняя школа	
Рабфак	
Техникум	
Высшее учебное заведение	

18. Место рождения

Область (край, республика)	УССР Сумская
Район (город)	Шалыгинский
Сельский совет	Блотницкий
Деревня	Блотницо

III. Сведения о прохождении призыва

19. Призывной комиссией Конотопского ОВК в 1925 г. призван годен к строевой и зачислен в кадр.

Измерения роста, головы, ступни в сантиметрах или условных номерах (ростовках)

Рост	Окружность головы	Размер противогаза	Размер обуви
			5

IV. Краткие сведения о прохождении службы в кадрах РККА, РКВМФ, войсках НКВД

	Число, месяц	Год
20. Прибыл в 10. кавалерийский полк кавалерист	15.11	1925 г
Назначен _____ (подразделение и должность)		
Окончил _____ (что и по какой специальности)		
и назначен _____ (когда и на какую должность)		

12

	Число и месяц	Год
На основании приказа НКО/НКВМФ № _____ „___" _____ 19__ г. и приказа в/части № _____ от „___" _____ 19__ г. Уволен в запас категории ДСО (прописью)	15.11.	1927 г

21. Определение командования об использовании в военное время _____

Командир части

Нач. переучетного пункта № 73 Военный комиссар части Талалаевского РВК Сумской области

М. П. „17" Ноября 1927 г.

Талалаевский РВК Сумской области

V. Принятие военной присяги

22. Принял военную присягу при _____

_____

(наименование части, число, месяц и год)

_____

М. П.

Командир части *Военный комиссар части*

VI. Краткие сведения о прохождении учебных сборов и переподготовки

23.

Прошел в 19___ году___ дневный сбор по должностной квалификации

_____

(указать должностную квалификацию)

ВУС №_____

М. П.

_____

(подпись)

Прошел в 19___году___дневный сбор по должностной квалификации

_____

(указать должностную квалификацию)

ВУС №_____

М. П.

_____

(подпись)

Прошел в 19___году___дневный сбор по должностной квалификации

_____

(указать должностную квалификацию)

ВУС №_____

М. П.

_____

(подпись)

Прошел в 19___году___дневный сбор по должностной квалификации

_____

(указать должностную квалификацию)

ВУС №_____

М. П.

_____

(подпись)

Прошел в 19___году___дневный сбор по должностной квалификации

_____

(указать должностную квалификацию)

ВУС №_____

М. П.

_____

(подпись)

Прошел в 19___году___дневный сбор по должностной квалификации

_____

(указать должностную квалификацию)

ВУС №_____

М. П.

_____

(подпись)

Прошел в 19___году___дневный сбор по должностной квалификации

_____

(указать должностную квалификацию)

ВУС №_____

М. П.

_____

(подпись)

Прошел в 19___году___дневный сбор по должностной квалификации

_____

(указать должностную квалификацию)

ВУС №_____

М. П.

_____

(подпись)

Прошел в 19___году___дневный сбор по должностной квалификации

_____

(указать должностную квалификацию)

ВУС №_____

М. П.

_____

(подпись)

Прошел в 19___году___дневный сбор по должностной квалификации

_____

(указать должностную квалификацию)

ВУС №_____

М. П.

_____

(подпись)

VII. Сведения о медицинских освидетельствованиях

VIII. Отметки о выдаче и об изъятии моб. предписания

25. «____» _____ 19__ г.

_____ выдано моб.
(каким военным комиссариатом)
предписание о приписке к _____

_____ в команду № _____

_____
(подпись выдавшего, должность и фамилия)

«____» _____ 19 __ г.

_____
(каким военным комиссариатом или уч. органом)
моб. предписание изъято.

_____
(подпись изъявшего, должность и фамилия)
М. П.

«____» _____ 19 __ г.

_____ выдано моб.
(каким военным комиссариатом)
предписание о приписке к _____

_____ в команду № _____

_____
(подпись выдавшего, должность и фамилия)

«____» _____ 19__ г.

(каким военным комиссариатом или уч. органом)
моб. предписание изъято.

(подпись изъявшего, должность и фамилия)
М. П.

«____» _____ 19__ г.

(каким военным комиссариатом) выдано моб.
предписание о приписке к _____

_____ в команду № _____

(подпись выдавшего, должность и фамилия)

«____» _____ 19__ г.

(каким военным комиссариатом или уч. органом)
моб. предписание изъято.

(подпись изъявшего, должность и фамилия)
М. П.

«____» _____ 19__ г.

(каким военным комиссариатом) выдано моб.
предписание о приписке к _____

_____ в команду № _____

(подпись выдавшего, должность и фамилия)

«____» _____ 19__ г.

(каким военным комиссариатом) выдано моб.
предписание о приписке к _____

_____ в команду № _____

(подпись выдавшего, должность и фамилия)

«____» _____ 19__ г.

(каким военным комиссариатом или уч. органом)
моб. предписание изъято.

(подпись изъявшего, должность и фамилия)
М. П.

«____» _____ 19__ г.

(каким военным комиссариатом) выдано моб.
предписание о приписке к _____

_____ в команду № _____

(подпись выдавшего, должность и фамилия)

„____“ _____ 19__ г.

_____
(каким военным комиссариатом или уч. органом)
моб. предписание изъято.

_____
(подпись изъявшего, должность и фамилия)
М. П.

„____“ _____ 19__ г.

_____ выдано моб.
(каким военным комиссариатом)
предписание о приписке к _____

_____ в команду № _____

_____
(подпись выдавшего, должность и фамилия)

„____“ _____ 19__ г.

_____
(каким военным комиссариатом или уч. органом)
моб. предписание изъято.

_____
(подпись изъявшего, должность и фамилия)
М. П.

IX. Отметки о приеме на учет и снятии с учета

Принят на учет	Снят с учета
Принят на з. учета 17/XI 40 Зарт	
Принят на учет	Снят с учета

Принят на учет	Снят с учета

Принят на учет	Снят с учета

Принят на учет	Снят с учета

Принят на учет	Снят с учета

Принят на учет	Снят с учета

Принят на учет	Снят с учета

Принят на учет	Снят с учета

Принят на учет	Снят с учета

X. Отметки о призывах при мобилизации или во время войны

ПРИЗВАН ПО МОБИЛИЗАЦИИ
ТАЛАЛАЕВСКИМ РАЙВОЕНКОМАТОМ
и зачислен в команду № Тал РВК
1 – 9 – 1941 г.
Нач. сборного пункта

XII. Отрывной талон для штампа о группе крови

Линия отреза

(фамилия,

имя и отчество военнообязанного)

(подпись врача с указанием должности)

Примечание: При последующих определениях группы крови, в случае ее изменения, предыдущие определения погашаются.

Линия отреза

Отрывной талон для штампа о группе крови

(фамилия,

имя и отчество военнообязанного)

(подпись врача с указанием должности)

Примечание: При последующих определениях группы крови, в случае ее изменения, предыдущие определения погашаются.

Отрывной талон для штампа о группе крови

(фамилия,

имя и отчество военнообязанного)

(подпись врача с указанием должности)

Примечание: При последующих определениях группы крови, в случае ее изменения, предыдущие определения погашаются

Линия отреза

Отрывной талон для штампа о группе крови

(фамилия,

имя и отчество военнообязанного)

(подпись врача с указанием должности)

Примечание: При последующих определениях группы крови, в случае ее изменения, предыдущие определения погашаются.

Линия отреза

XIII. ПРАВИЛА УЧЕТА

для военнообязанных

1. Учет военнообязанных производится по месту жительства военно-учетными столами: в городах и рабочих поселках, имеющих отделения милиции, — при отделениях милиции, а в сельских местностях при сельских советах.

2. Военнообязанные, прибывающие на постоянное местожительство (или на временное — на срок свыше $1^1/_2$ месяцев) в города или в рабочие поселки, имеющие отделения милиции, обязаны сдавать домоуправлению (домовладельцу) вместе с паспортом и военный билет для приема на военный учет.

3. Военнообязанные, убывающие из городов и рабочих поселков, имеющих отделения милиции, на постоянное местожительство (или временно на срок свыше $1^1/_2$ месяцев), а также меняющие местожительство внутри данного города с переездом на территорию другого отделения милиции, — обязаны сняться с военного учета. Для этого они должны сдать домоуправлению (домовладельцу) военный би-

лет для отметки в отделении милиции о снятии с учета.

4. Личная явка военнообязанных в отделения милиции при приеме на учет и снятии с учета не обязательна.

5. Военнообязанные, прибывающие на постоянное местожительство (или временно на срок свыше $1^1/_2$ месяцев) в сельскую местность или в рабочие поселки, не имеющие отделений милиции, обязаны в 3-дневный срок лично явиться с военным билетом в военно-учетный стол при сельском (поселковом) совете для приема на военный учет.

6. Военнообязанные, убывающие из сельской местности или рабочих поселков, не имеющих отделений милиции, на постоянное местожительство в другую местность (или временно на срок свыше $1^1/_2$ месяцев), или на территорию другого сельского совета того же района, обязаны лично явиться с военным билетом в военно-учетный стол при сельском (поселковом) совете для получения отметки о снятии с учета.

7. Военнообязанные после увольнения со службы из РККА, РКВМФ или войск НКВД, а так же и лица, не призванные при очередных призывах на действительную

военную службу, обязаны стать на учет не позднее 3 дней со дня прибытия к месту избранного ими жительства.

8. При временных выездах до полутора месяцев (отпуск, командировка и прочее) обязан сообщить об этом в учетный стол, где состоит на учете, не снимаясь с учета.

9. При изменении партийности, фамилии или имени обязан в 5-дневный срок явиться в учетный стол с военным билетом и документами, подтверждающими эти изменения.

10. При получении увечья или тяжелой болезни, нарушившей трудоспособность, обязан подать заявление в военно-учетный стол для назначения на переосвидетельствование и решения вопроса о дальнейшем состоянии на учете.

11. Военнообязанные, состоящие на особом учете (жел. дор., водный и другие), при исключении с него обязаны в 5-дневный срок явиться в военно-учетный стол для приема на общий учет.

12. Во всех случаях вызова военкоматом, военно-учетным столом или войсковой частью обязаны иметь при себе военный билет и паспорт, члены и кандидаты ВКП(б) и ВЛКСМ, кроме того, партийный

и комсомольский билеты и являться в точно установленный срок.

13. Военный билет может быть сдан:

а) по прибытии для прохождения действительной военной службы или сборов — штабу воинской части или учебного пункта;

б) по требованию военного комиссариата, военно-учетного стола, администрации предприятия, судебно-следственных органов, органов НКВД;

в) в городах — домоуправляющим (домовладельцам) для приема на учет, одновременно со сдачей паспорта для прописки и для снятия с учета.

Кроме указанных выше органов и лиц отбирать военный билет никто права не имеет.

14. За утерю военного билета виновные подвергаются штрафу до 100 рублей.

15. За несоблюдение правил учета военнообязанные подвергаются „в порядке ст. 67 Закона о всеобщей воинской обязанности" штрафу в административном порядке до 100 руб. или привлекаются к уголовной ответственности.

Читал .....

(подпись владельца билета)

XIV. Особые отметки и оговорки всех исправлений

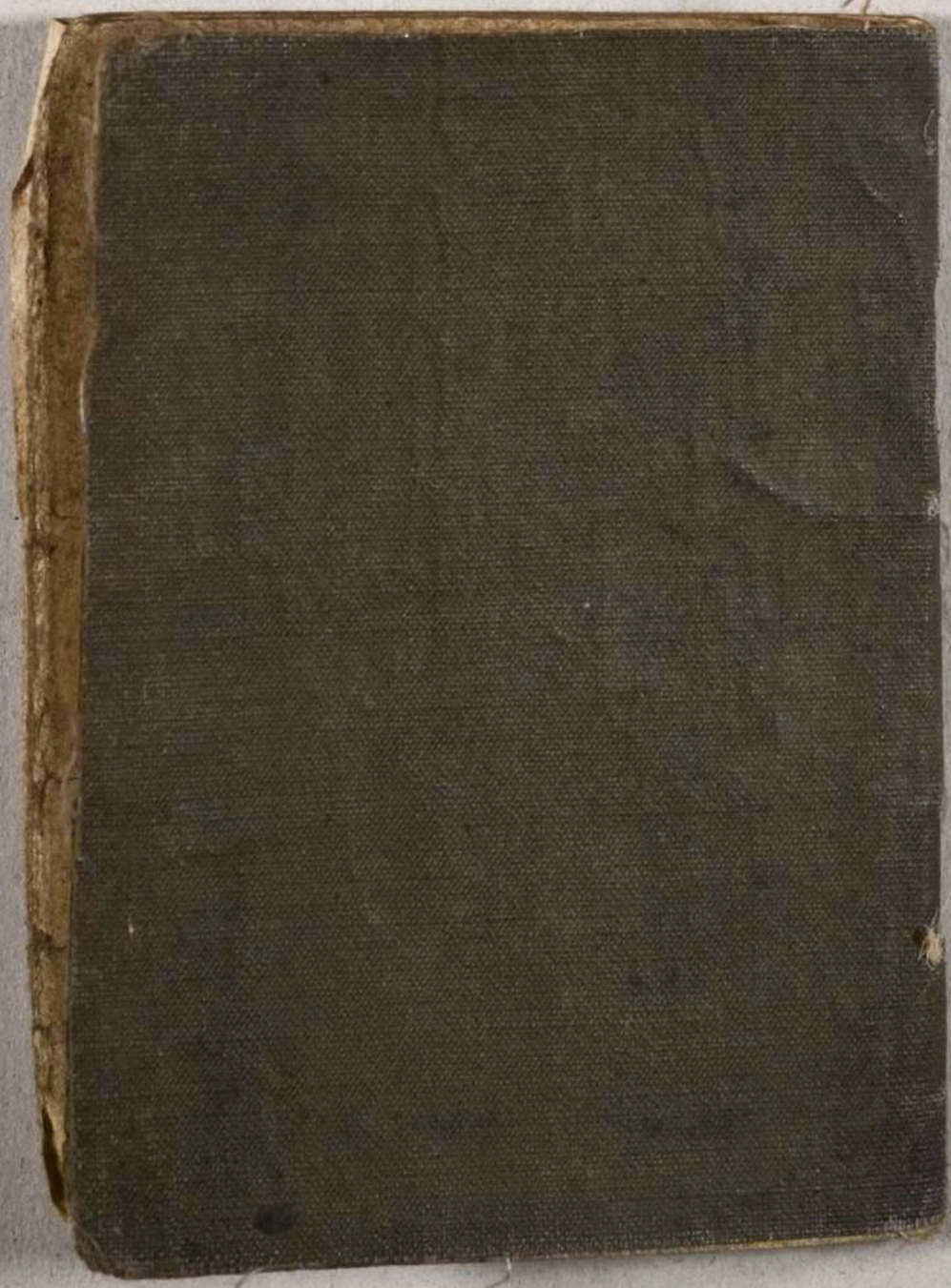

ЗАВІРЯЮЧИЙ НАПИС

В даній справі пронумеровано 23 аркушів

(двадцять три)

«11» 01 1993 р.

Посада хранит. фондів

Підпис

Перевірено 19.10.2026