ДЕРЖАРХІВ
Сумської області
Р-7641
23
Архівний № 138

Управління С...
по Сумській обла...

фильтрационное

ДЕЛО

№ 71025

Гордиенко
Иван Петрович

НАЧАТО 20 октября 1945 г.
ОКОНЧЕНО 30 августа 1955 г.
На 3 листах

ДЕРЖАРХІВ
Сумської області
Фонд № Р-7641
Опис № 23
Архівний № 138

рием В. М. Молотовым Бельгийского Посла г-на Гоффэна

апреля Министр Иностранных Дел В. М. Молотов принял Чрезвычайного рномочного Посла Бельгии в СССР г-на цфэна в связи с предстоящим вруче-м своих верительных грамот Председа Президиума Верховного Совета (ТАСС).

ручение верительных грамот слом СССР в Чехословакии илиным президенту Бенешу

ГА, 1 апреля. (ТАСС). Сегодня посол в Чехословакии М. А. Силин вручил льные грамоты президенту Чехослощй республики д-ру Эдуарду Бенешу. де вручении верительных грамот М. А. ко и президент Бенеш обменялись ре-но

ни вручении верительных грамот прилозовали министр иностранных дел Чедавацкой республики д-р Клементис, наник канцелярии президента республисти Смутны, начальник военной канцеше президента генерал армии Гассал, дующий протокольным отделом мини-ства иностранных дел Чехословацкой ва блики д-р Скалцкий, заместитель завет-трего протокольным отделом министерст-остранных дел Ключка. С советской авты присутствовал поверенный в делах в Чехословакии М. Ф. Бодров.

азета «Республика» фашистском заговоре в Италии

М, 1 апреля. (ТАСС). Газета «Репубсообщает из Турина, что, по имею-там сведениям, конспиративная фа-кая организация ФНА («Антибольстский фронт») сосредоточивает в руках нити широко разветвленного ра в целях государственного переворослучае неблагоприятного для христидемократической партии исхода вы-18 апреля. Заговор ставит себе целью новление фашистского режима в Ита-ликвидацию партий, парламента и детических свобод с тем, чтобы вернуть сти политические силы, частично отенные после 25 июля 1943 г. (приход сти Бадольо) и 2 июня 1946 г. (выборреферендум).

этом заговоре, по сведениям газеты, о быть известно некоторым влиятельленам правительства де Гаспери.

февраля в Риме при содействии быв-агента ОВРА (фашистская тайная по-) генерала Пиеке, вернувшегося на у в министерство внутренних дел, сось совещание руководства ФНА, на м присутствовал 21 человек.

этом совещании был выработан план ий подпольных, полулегальных и ле-ых групп и организаций, примыкаю-к ФНА, на случай вооруженного выления. План предусматривает совместействия мятежников, полиции и ар-ля чего все казармы на территории

НА ОЧЕРЕДНОМ «ЧЕТВЕРГЕ» В РЕДАКЦИИ «КОМСОМОЛЬСКОЙ ПРАВДЫ»

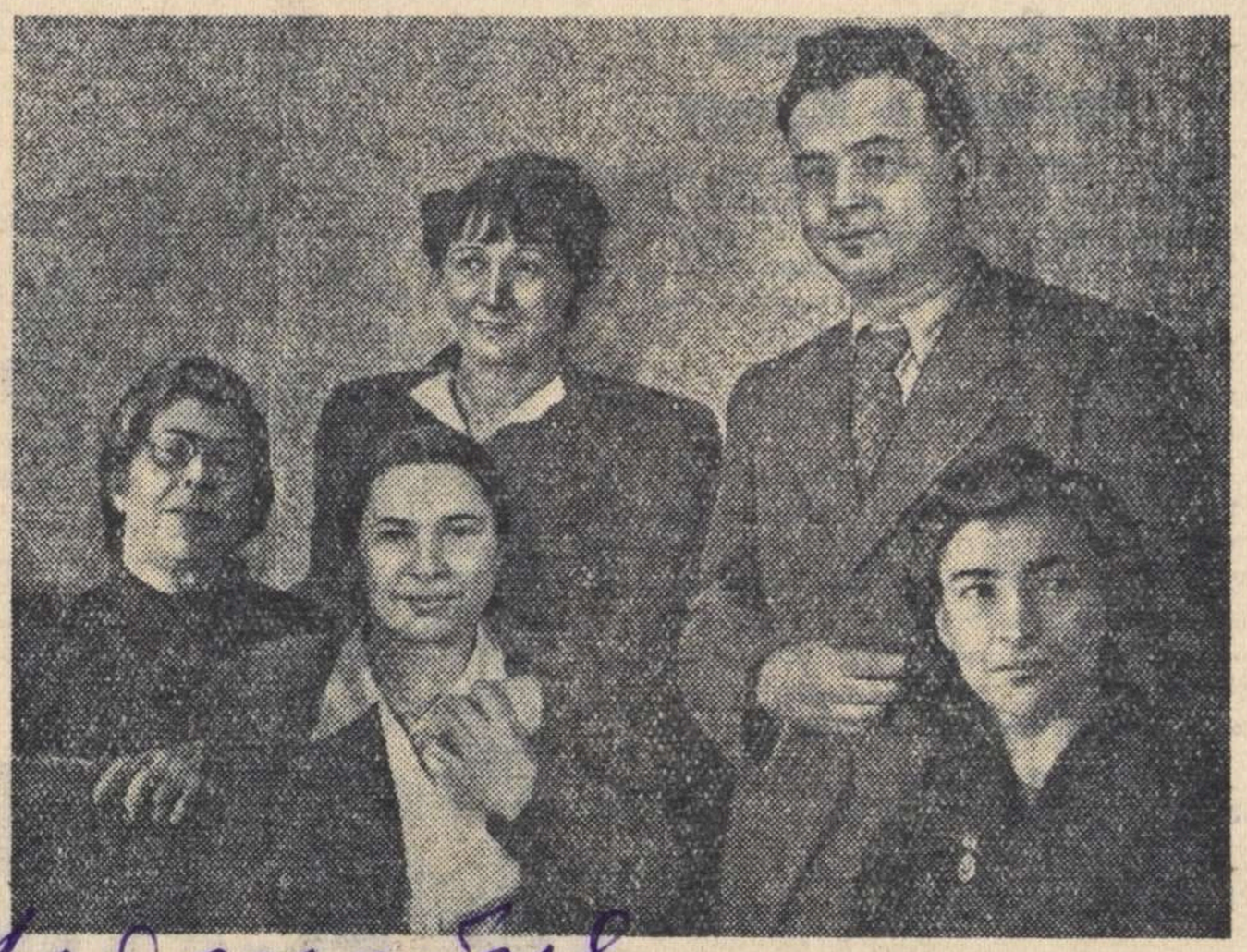

Вчера на «четверге» украинский поэт Леонид Первомайский прочитал отрывки из своего романа в стихах «Молодость Брата». Маргарита Алигер и Вера Звягинцева познакомили собравшихся с переводами этого романа на русский язык.

Роман «Молодость Брата» посвящен молодому человеку нашей эпохи. Поэту удалось показать роль партии в воспитании молодого поколения в духе коммунистических идей.

Устами героя романа поэт говорит:

«Сумей доказать, что в горенье безмерном
Ты партии предан навек — не на миг,
Ты ей обещайся до смерти быть верным
И каждым дыханием будь большевик».

Скульптор, лауреат Сталинской премии, народный художник РСФСР М. Г. Манизер рассказал о своем творческом пути.

— Я родился в семье художника-живописца,— сказал он.— С детства начал рисовать и лепить. Учился одновременно в Академии художеств и на физико-математическом факультете Петербургского университета. Но математика из меня не вышло, всю свою жизнь я посвятил скульптуре.

В различных городах нашей страны установлено около сорока памятников, созданных М. Манизером. Он подробно рассказал о работе над памятниками В. И. Ленину.

М. Манизер поделился воспоминаниями о встречах с М. И. Калининым, А. К. Глазуновым, И. П. Павловым.

Присутствующие на «четверге» познакомились с многочисленными фотографиями, воспроизводящими работы скульптора.

Во втором отделении вечера приняли



участие композитор Тихон Хренников и исполнитель песен Клавдия Шульженко. Они рассказали о своей работе над фильмом «Сказание о земле Сибирской», удостоенному Сталинской премии. Он сыграл вальс из этого фильма. Сейчас композитор работает над ораторией, которая называется так же, как и фильм: «Сказание о земле Сибирской».

Воспитанница Московского городского театрального училища, лауреат Сталинской премии Вера Васильева говорила о своих первых шагах в кино. Сейчас она принята в театр Сатиры, а также снимается в фильме «Ночь полководца».

Рина Зеленая в первый раз исполнила новый рассказ А. Барто «Единственный ребенок».

Гроссмейстеры П. Керес и С. Решевский прибыли в Москву

Вчера днем из Берлина в Москву прибыли на самолете участники матч-турнира на первенство мира по шахматам — чемпион СССР гроссмейстер П. Керес, чемпион США гроссмейстер С. Решевский, секундант Кереса мастер А. К. Толуш и гроссмейстер И. З. Бондаревский. С ними прилетел председатель оргкомитета по проведению матч-турнира Д. В. Постников.

На аэродроме прибывших встречали работники Всесоюзного комитета по делам физической культуры и спорта и представители печати. Вчера же вечером гроссмейстер Керес выехал в Таллин, где он будет отдыхать перед заключительной частью матч-турнира. Приезд в Москву остальных участников матч-турнира ожидается 4 апреля.

На снимке (слева направо): мастер А. К. ТОЛУШ, гроссмейстер С. РЕШЕВСКИЙ, Д. ПОСТНИКОВ и гроссмейстер П. КЕРЕС на Внуковском аэродроме.

Фото Б. КУДОЯРОВА.



Здесь нет заботы о людях

На стройках треста «Кизелшахтстрой» бездушно относятся к быту молодых рабочих

Это было в ноябре минувшего года. По распоряжению администрации стройки шахты 24/38 молодых слесарей Тарасова, Коробова и Лаптева перевели с одного участка на другой для выполнения важного задания. Через сорок дней, когда работа была закончена, три товарища зашли в контору цеха, чтобы оформить наряд. Но оказалось, что это не так легко. Нормировщик цеха вдруг заупрямился:

— Не могу подписать наряд — вы не состоите у нас в штате.

— Да, но при чем тут мы? Работа сделана, надо оплатить,— заметили слесари.

— Согласен, что платить надо, но мы этого не можем сделать,—продолжал упорствовать нормировщик.

— Печальный случай, но помочь не могу,— добавил начальник цеха.

И вот начались хождения по кабинетам начальников, больших и малых. Эти хождения продолжались больше полутора месяцев, но не увенчались успехом: деньги за свой труд слесари не смогли получить.

Мы встретились с тремя друзьями в конторе строительства. Угрюмые и печальные выходили они из кабинета главного бухгалтера тов. Кима.

— Не хочет даже разговаривать с нами,— пояснил Николай Лаптев,— идите, говорит, жалуйтесь, а мне некогда с вами заниматься.

Нас заинтересовал рассказ молодых рабочих, и мы зашли к главному бухгалтеру.

— Почему вы не хотите разговаривать с товарищами, почему толком не об'ясните, куда им итти, как добиться решения вопроса? — спрашиваем тов. Кима.

— Их много, а я один. Не могу же я по полчаса говорить с каждым...

равнодушие к молодым рабочим, невнимание к их быту, культурным запросам. В Центральном поселке Гремяченского управления новостроящихся шахт живет более 200 молодых рабочих. В общежитии № 2 на 10 человек всего одна тумбочка. Матрацы и подушки набиты грубой стружкой. Не налажено бесперебойное снабжение хлебом. Нередко после трудового дня молодым рабочим приходится ходить за семь километров в магазин за хлебом.

На стройках треста выпускники школ ФЗО часто используются не по специальности. Товарищи Дуданов, Мозжерин, Кокорин, Кунгурцев учились на плотников, а работают подносчиками материалов. Подобные факты встречаются и на других предприятиях треста.

— Ничего не можем сделать,— заявляет заместитель начальника строительства шахты 24/38 тов. Приходько.

— Ничего не поделаешь,— вторит ему заместитель начальника Гремяченского управления новостроящихся шахт тов. Шаврин.

Так ли это? Может быть, действительно невозможно улучшить бытовое обслуживание молодых рабочих на стройках «Кизелшахтстроя»? Ничего подобного. Для этого у руководителей треста есть все необходимое. Нехватает только одного—настоящей, большевистской заботы о нуждах молодых рабочих. И нехватает этого прежде всего управляющему трестом тов. Новокрещеных. Да, именно он виноват в том, что имеющиеся трудности усугубляются невниманием к мелочам быта трудящихся.

Конечно, нельзя в короткий срок воздвигнуть клубы и театры, построить мно-

Памятник у деревни Лесная

МИНСК, 1 апреля. **(Наш корр.).** Славгородские комсомольцы и пионеры часто приходят к этому памятнику. Он поставлен на том месте, где русские войска под водительством Петра I в начале XVIII века нанесли первый удар шведам. Петр назвал эту победу «матерью Полтавской битвы». История сохранила много замечательных фактов героизма русских воинов. Крестьяне-белоруссы деревни Лесная и многих других деревень оказывали войскам Петра активную поддержку. Они были проводниками, подносили боеприпасы артиллеристам и совершали дерзкие набеги в тыл врага.

Впоследствии у деревни Лесная был поставлен обелиск, на котором выгравированы знаменитые слова Петра о битве под Лесной.

В годы Великой Отечественной войны в районе деревни Лесная действовали советские партизаны. Партизаны бережно охраняли исторический памятник. Сейчас этот памятник взят государством на учет.

—o—

КОРОТКО

(От корреспондентов «Комсомольской правды»)

✻ **Свыше 20.000 трудящихся** побывает в этом году в домах отдыха и санаториях Ивановской области. В Игнатовском доме отдыха заканчивается строительство нового павильона. В местечке Харинка сооружается новое здание санатория для подростков. К открытию сезона готовятся 15 домов отдыха текстильных фабрик области.

✻ **Лекторская группа студентов-медиков** создана по инициативе комитета комсомола в Оргеевском педагогическом училище. Она подготовила лекции о советском учителе, о школе и семье, о боевом пути комсомола, о жизни и деятельности А. М. Горького. Студенты часто читают лекции в подшефных

5 б.

442

Регистрационный лист

на прошедшего регистрацию в лагере № 238. или СПП №

(ненужное зачеркнуть), дислоцирующегося в населенном пункте Роклау

1. Фамилия, имя, отчество	Гордиенко Иван Петрович
2. Год и место рождения 1922	Сумской обл. Недригайловский р-н х. Луки.
3. Национальность Украинец	4. Образование 3 класса
5. Специальность	не имеет
6. Последнее постоянное место жительства и работа на территории СССР (для военнослужащих указывается наименование воинской части).	Сумской обл. Недригайловский р-н хут. Луки работал у колхоза.
7. Состоял ли в ВКП(б) или ВЛКСМ	Не состоял
8. Почему оказался на территории другого государства	У Германии уехал по Вокуации 12. 4. 43
9. Подвергался ли арестам, допросам, задержаниям, штрафам со стороны немецких властей (когда, где и за что)	Не подвергался
10. Содержался ли в спецлагерях противника и что там делал (указать наименование лагеря и адрес)	Не содержался
11. Проходил ли службу в немецкой армии, полиции, отрядах, воинских частях, госпиталях, строительных и иных батальонах, создававшихся противником; служил ли в немецких учреждениях, предприятиях, организациях (в каких, в качестве кого).	Не проходил С 12. 4. 43. год. по 19. 4. 45 г. работал гор. Фрайбург. у города на уборке.
12. Какие отобраны документы при регистрации	Не имеет
13. Где проживают близкие родственники, кто именно (указать точный адрес)	Не известно.
14. Куда следует на постоянное жительство	Сумской обл. Недригайловский р-н хут. Луки.

Правильность данных мною сведений подтверждаю.

подпись: Гордиенко

Регистрационный лист заполнил

зв. капит. подпись: Губа (Губкин)

Регистрационный лист проверил:

Председатель регистрационной комиссии НКВД СССР

капит. подпись: [signature] (Сергеев)

Удостоверение о направлении на постоянное местожительство получил:

Гордиенко

(подпись регистрируемого)

Убыл из лагеря 20 X 1945 г.

Архивное

пересмотрено в [illegible] приказом КГБ при СМ СССР № 00750 и оставлено для дальнейшего хранения в архиве в фонде секретного [illegible] производства, со снятием с оперативно-справочного учета проходящего лица.

Пересмотрел _____

Согласен:

Нач. [illegible] отд. УКГБ при СМ УССР по Сумской обл.

_____

1. Фам. Бородиенко

2. Имя Иван

3. Отч. Петрович

4. Год рожд. 1922 5. Место рожд. Сумская

Недригайловский р-н

6. Точное местожительство (адрес) до оккупации

или до призыва в Красную Армию там же

нет

7. Проф. (спец.)

8. Парт. б/п 9. Нац. Укр 10. Гражд. СССР

11. За границей был с 19 г. по 19 г.

12. В каких странах проживал и что делал:

в Германии по уборке

г. Фрайбург.

Губч -

(фамилия, составившего карточку)

Точный адрес фильтрационного пункта

3

Село Фоман

Город

Область Магдебург

Республ. Германия

фильтрацию прошел

с 5 10 1945 г.

по 20 10 1945 г.



Дактилооттиск
указательного пальца
правой руки

а) Решение филътрац. комиссии: Направить в Сумское УНКВД

б) выбыл 20.10. 1945 г. Сумская обл. Недригай
направлен
ловский р-н г. Луки
(указать точныи адрес, куда
выбыл на жительство: село, город, район, область, республика или направлен
в какой лагерь, тюрьму

в) Личное дело направлено „25“ 10 1945 г. при №
в Недригайловский ронкВД. Сум. обл
(точное название органа НКВД—НКГБ)

г) Разные отметки

ЗАВІРЯЮЧИЙ НАПИС

В д[illegible] справі пронумеровано 3 аркуш[illegible]

(три)

«11» 05 99 3.

Посада архів. п. кат

Б

Перевірено 19.10.2026 [illegible]

Жидачовский ЦКЗ
Артикул 1С 18-02788-09 Цена 3 коп.