Архівний №
Опис №
Фонд №
Р - 7641
22
724
Держархів

Управління СБУ
по Сумській області

фильтрационное

ДЕЛО № 16070

Гонтаров
Иван
Григорьевич

начато 8 февраля 1945 г.
окончено 5 мая 1955 г.
на 8 листах

ДЕРЖАРХІВ
Сумської області
Фонд Р-7641
Опис 22
Архівна справа 724

нов.

Новая машина обладает замечательными качествами. Там, где не может пройти трактор с комбайном на буксире, там пройдет самоходный комбайн. Он быстроходен, высокопроизводителен, маневренен, компактен, обслуживается одним человеком.

Коллектив завода проделал большую работу, чтобы выпустить первую машину и в короткий срок подготовить базу для серийного выпуска самоходных комбайнов. За полтора месяца на заводе организованы и пущены два новых цеха, имеющие решающее значение для разворота производства комбайнов: инструментальный и цех штампов и приспособлений. Перенесен на новое место и расширен механический цех.

Словом, коллектив завода проделал и делает большую работу.

...сборки с конвейера сошло десять комбайнов. Машины — с готовой косилкой и молотилкой, но без ходовых частей.

Министерство автомобильной промышленности должно дать для завода авточасти самоходного комбайна: задние мосты и рулевое управление автомобиля «ГАЗ-51», колеса автомобиля «М-1» и коробки скоростей автомобиля «ГАЗ-АА». Но поставщик более чем прохладно относится к заявке завода самоходных комбайнов.

Представитель завода, где изготовляются комбайны, уже третий месяц безвыездно сидит на Горьковском автомобильном заводе, «выколачивая» авточасти.

Липецкий тракторный завод Министерства сельхозмашиностроения должен снабдить завод самоходных комбайнов регуляторами оборотов двигателя, выхлопными и

...полнением заказов для комбайнов. Да потому, что между двумя ...ствами идет спор: Министерство хозяйственного машиностроения ... Министерства авиационной промы... взамен этих частей диски колес... и приборы — манометры и термо...

Упрека заслуживает и само... ство авиационной промышленн... стеме которого находится завод... тором тов. Семенов. К 15 мая з... струировал свою производстве... приспособив ее к выпуску ко... генерального плана реконструк... министерство еще не прислало.

Надо покончить со всей этой... Колхозы должны как можно с... чить самоходные комбайны!

Э. АБД...

(Спец. корр. «...

Перед сбором урожая

От специального корреспондента «Правды»

Глядя на сочно-зеленые, подернутые слюдяным блеском и переливающиеся на солнце пшеничные просторы, кто может остаться равнодушным?

Высокий урожай задуман был еще прошедшей осенью. Уже тогда колхозники Алтая говорили на полевых станах, что они кладут начало длительной борьбе за непрерывный и планомерный под'ем всего сельского хозяйства. И уже тогда загадывали: вот в будущем году...

Весна еще пуще разожгла этот замысел. Решение партии о послевоенном под'еме сельского хозяйства еще выше подняло активность сибиряков и придало особый характер полевым работам нынешнего лета.

Май ушел в грозах, в теплых, благодатных ливнях, и сейчас уверенно говорят в колхозах о хорошем урожае.

И теперь уже всякий разговор об урожае непременно сводится к осенней страде — к той трудной и счастливой поре, когда «день год кормит». Председатели соревнующихся колхозов, заспорив о том, кто лучше справился с весенними работами, примиряются тотчас же, как только один скажет:

— Полный итог подведем на токах.

Приближаются дни, когда каждый взвесит плоды своих трудов и забот — и пахарь, взбороздивший землю, и агроном, и агитатор, и тот слесарь в промасленной спецовке, что в мастерской зимой ремонтировал тракторы, а сейчас ремонтирует комбайны.

— То правда, что государство дало колгоспам много новых добрых машин, — говорит знаменитая звеньевая Ксения Гулла спокойным и властным голосом осознавшей свою силу крестьянки.— То есть большая допомога. Так мы ж и сеемо цей год ого якую площадину! И добре посеяли скризь по Алтайскому краю. Да як же так мы управились? Народ весь чисто поднялся! Хлеб растет и заботы растут!

Да, хлеб растет, страда приближается. Косари уже отбивают косы.

Но подготовка к уборке идет неровно. В то время, как с усадьбы передовых МТС уже выводятся в колхозы отремонтированные комбайны, можно найти комбайны, не вывезенные с полос после прошлогодней уборки: ремонт их еще не начат.

В Ново-Егорьевской МТС нынче сумели укомплектовать и отремонтировать 6 комбайнов из числа тех, что уже несколько лет стояли во дворе как непригодные к использованию. Если в прошлом году здесь выходило на поля 50 комбайнов, то теперь выйдет 56. Вот образец заботы об урожае! Нашлись запасные части, нашлись и умелые руки.

Но что можно сказать о Кытмановской МТС, где комбайны, требующие небольшого ремонта, все еще не приведены в состояние готовности? Ремонт задерживается здесь даже... из-за недостатка досок. В Сибири, в лесах — без леса. Здесь и в прошлом году затянулась уборка, велики были потери, и теперь дело идёт к тому же.

Необходимо напомнить, что и во многих других районах Алтайского края партийные организации еще не сумели преодолеть застарелые, ставшие «привычными», отставания. В Бийской группе районов, в Каменской группе опять, как и прежде, не подготовлены к уборке инвентарь и транспорт. Между тем Алтайскому краю дано все, чтобы полной мерой собрать урожай в каждом колхозе и в каждом районе. Именно в этом должно сказаться искусство руководства колхозами со стороны краевых организаций.

С самого начала уборки, да и теперь, в дни подготовки к ней, необходимо спрашивать с каждого работника за нерасторопность или непредусмотрительность. Упустить день на уборке урожая, оставить на задворках МТС хотя бы один комбайн — не значит ли это нанести ущерб развитию колхозов?

Передовые люди деревни поняли огромную роль подготовленных кадров, в особенности на страдных работах с их короткими сроками, при условии, когда заменить неудачно подобранного комбайнера на ходу невозможно. В Ново-Егорьевке директор МТС Жилин ввел такой порядок, при котором ни тракторист, ни комбайнер в первый год после курсов не получает в свои руки сложной машины, а сперва проходит практику в качестве прицепщика, штурвального. А в то же время на прошедших теперь в районах предуборочных совещаниях говорилось, что в других МТС не подобраны еще даже и новички-комбайнеры. Говорилось, что надо на время уборки поставить к штурвалу всех мастеров машинной убор-

ки, какую бы работу они ни ... Речь идет не только о комбайнер... тористы комбайновых агрегат... урожая и в их руках. ... знаменитый комбайнер Семе... ца опять сзывает на сво... ны своих помощников — сын... возвращаются в родную Кулунди... на время каникул из городов, с у... одно строжайшее требование сфор... на недавних совещаниях — ... закрепить за комбайнами лучши... и даже, на случай их поломки, и... немедленную переброску трактор... работ. Недопустимо повторять ... прошлого года, когда были случ... исправных комбайнов.

Но дело идет не только о нео... быстро ликвидировать все не... недосмотры. Даже при наилучшей... ке в оставшееся время к уборо... там страда потребует огромного н... всех сил деревни, всей изобрета... руководителей. Об этом много раз... не только на различных совеща... в полевых станах, и за семейным... Вот каков в общих чертах ход ... уборочных рассуждений.

В прошлом году, хотя уборка у... шла в Алтайском крае с огромны... потери во многих районах бы... велики, достигая трех—четыр... неров с гектара. Нынче посев... щади расширены. И в особен... ширены площади главенствующе... ры — пшеницы (на четыреста т... таров).

Положим, прошлой осенью убор... дожди. Пусть даже теперь погода... более благоприятной — все равно... не спасет от потерь при уборке. ... дни легче идут комбайны, но за... пание зерна начинается скорее.

В чем же выход? Надо уже тепе... говременно принять все меры... убаюкивать себя ни весенними, н... годними успехами. Главное — п... бригаду, звено, подготовить кажд... к решающим дням. Но этого не ... статочно. Уже сейчас в городах ... говор о помощи колхозам. Н... лишь, чтобы помощь была оказан... менно, то-есть с первого дня убо... не было в прошлом году. Люди ... стали приходить на полегшие, на... щиеся хлеба, приходить в осенн... когда новому человеку прис... к условиям сельскохозяйственн...

устили продукции сверх программы на миллиона рублей.

раньше срока выполнил полугодовой план погрузки.

...не жатвы

...РСФСР председателем колхоза ...и, Е. Н. КАЛМЫКОВОЙ)

...ашку под яровые провели хорошо, почв... удобрили, сеяли отборными семенами. ...пшеницы и ячменя провели в течение ...ьми дней, посеяв значительно больше ...плогоднего.

...олхоз наш находится в районе действия ...арного завода. У нас засеяно сахарной ...клой 118 гектаров. Передовые звенья ...аньи Савельевой, Пелагеи Севрюковой ...атьяны Севрюковой дали обязательство ...учить урожай сахарной свеклы по 600 ...тнеров с гектара и зерновых — по 30 ...тнеров.

...ахарная свекла — культура трудоем... А в этом году она потребовала от кол...ников еще дополнительных усилий. Вна...е дождей было мало, появился угрожаю...й посевам свеклы долгоносик. Учитывая ...сность гибели посевов от долгоносика и ...остатка влаги, чтобы сохранить нор...льное количество жизнеспособных расте..., мы проводили прорывку свеклы в два ...ема.

...ейчас посевы свеклы прекрасно разви...тся и сулят богатый урожай.

...Мы ожидаем также хороший урожай про... которого посеяно у нас 80 гектаров, в ...числе 40 гектаров сверх плана. Хлеба ...ревают быстро. Скоро наступит горячая ...а уборки урожая. Мы готовимся встре...ь ее во всеоружии. Рожь и ячмень по...вают у нас одновременно. Мы не надеем...на одни только комбайны. Подготовляем ...ы, грабли, весь колхозный инвентарь. ...ользуем на уборке все силы и средства, ...бы завершить жатву и хлебозаготовки ...роткие сроки.

Район выполнил план хлебозаготовок

ГЕОК-ТЕПЕ (Туркменская ССР), 1. **(Корр. «Правды»).** Колхозы Геок-Тепинского района полностью рассчитались с государством по обязательным поставкам хлеба.

Успешно идет сдача зерна государству и в счет натуроплаты за работу МТС. Колхоз «Большевик», которым руководит Герой Советского Союза тов. Байрамдурдыев Тогай, первым в районе завершил сдачу зерна за работу МТС. Выполнили план сдачи натуроплаты также колхозы им. Андреева, «Кизыл артель», им. Ворошилова, «Комсомол», им. Тельмана и имени НКВД.

—o—

Намолачивают по 17—20 центнеров зерна с гектара

СТАЛИНО, 1. **(Корр. «Правды»).** Колхозы области начали выборочную косовицу хлебов. Сельскохозяйственные артели «Свободный труд» и «Страна Советов», Тельмановского района, скосили свыше сорока гектаров озимых и яровых. С каждого гектара здесь намолачивают 17—20 центнеров зерна. В том же районе вышли в поле косари колхозов имени Ленина, имени Сталина, имени Щорса и другие. Подготовляются участки для уборки комбайнами.

К выборочной косовице приступили также колхозы Буденновского, Володарского и Старо-Бешевского районов.

Вчера в Москве открылось Всероссийское совещание работников кинематографии.

Выступивший с докладом министр кинематографии РСФСР тов. А. П. Копытов сообщил, что сейчас на территории Российской Федерации насчитывается 11.136 киноустановок — на 193 больше, чем было до войны. К концу года их будет 12.550.

Докладчик указал, что в Новгородской, Астраханской, Куйбышевской, Ярославской и некоторых других областях развитие кинофикации отстает от намеченных планов.

Участники совещания заслушали содоклады начальников управлений кинофикации Московской и Свердловской областей. Затем начались прения.

—o—

Пленум правления Союза советских писателей

Вчера пленум правления Союза советских писателей продолжал свою работу.

С докладом об эстонской литературе выступил писатель О. Ургарт.

После этого открылись прения по докладу А. Фадеева и содокладам представителей литератур союзных республик. Писатели С. Муканов (Казахстан), Н. Клименко (Карело-Финская ССР), Турсун-заде (Таджикистан), П. Ковалев (Белоруссия), Самед Вургун (Азербайджан) рассказали о тех успехах, которые достигнуты писателями их республик за последнее время.

Ленинградский поэт А. Прокофьев привел ряд фактов, свидетельствующих о перестройке работы журнала «Звезда» и всей писательской организации Ленинграда в направлении, указанном решением ЦК ВКП(б) о журналах «Звезда» и «Ленинград».

На пленуме вчера выступили также тт. П. Воронько, А. Твардовский, М. Ильин, А. Исбах, А. Карцев.

...НСКИХ ПРЕМИЙ



...врова,

...присуждена за «Война и мир» Академическом ...м театре.



А. А. Енгибарян,

инженер, премия присуждена за участие в разработке новой конструкции авиационного вооружения.

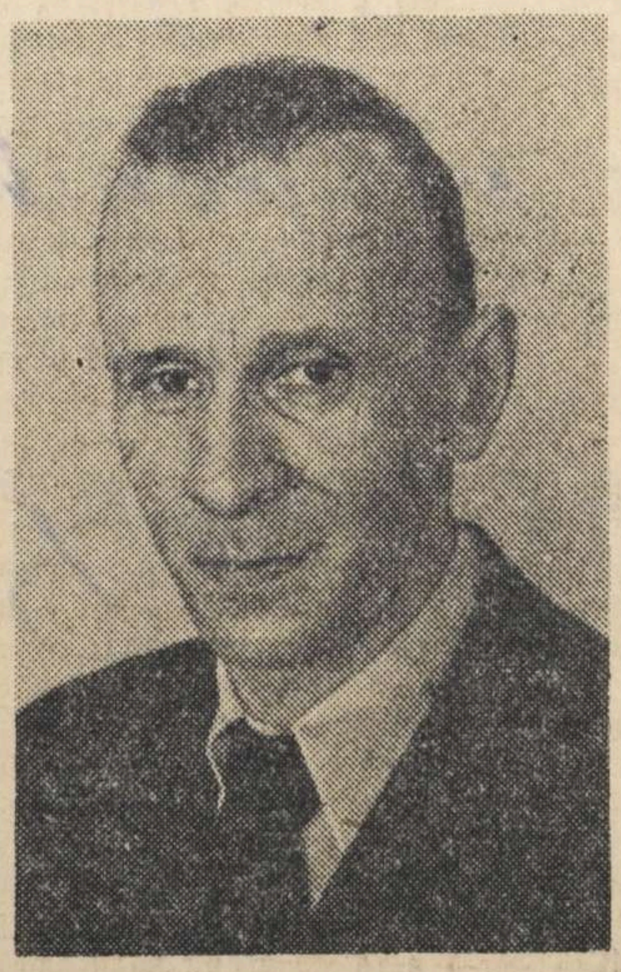

П. В. Вильямс,

художник, премия присуждена за спектакль «Ромео и Джульетта» в Большом Академическом театре СССР.



А. Б. Шапиро,

инженер, премия присуждена за участие в создании и освоении производства новой серии асинхронных электродвигателей.

Н-Васильевск

Регистрационный лист

на прошедшего регистрацию в лагере № 227 или СПП №

(ненужное зачеркнуть), дислоцирующегося в населенном пункте г. Бранденбург

1. Фамилия, имя, отчество	Гонсаров Иван Григорьевич
2. Год и место рождения	1928 г., Сумская область Зноб-Новгородского р-на с. Ново-Васильевск
3. Национальность Украинец	4. Образование 5 классов
5. Специальность	Электросварщик
6. Последнее постоянное место жительства и работа на территории СССР (для военнослужащих указывается наименование воинской части).	с. Ново-Васильевка, Зноб-Новгородского р-на, Сумской области учащийся
7. Состоял ли в ВКП(б) или ВЛКСМ	Не состоял
8. Почему оказался на территории другого государства	3-IX-1943 г. немцы при отступлении угнали в Германию
9. Подвергался ли арестам, допросам, задержаниям, штрафам со стороны немецких властей (когда, где и за что)	Не подвергался
10. Содержался ли в спецлагерях противника и что там делал (указать наименование лагеря и адрес)	Не содержался
11. Проходил ли службу в немецкой армии, полиции, отрядах, воинских частях, госпиталях, строительных и иных батальонах, создававшихся противником; служил ли в немецких учреждениях, предприятиях, организациях (в каких, в качестве кого).	В немецкой армии, полиции и отрядах не служил в Германии находился с 4-I-44 г. по 3-VI-45 г. Работал на военном заводе в г. Мульгайм. РУР — электросварщик
12. Какие отобраны документы при регистрации	Документов не имеет
13. Где проживают близкие родственники, кто именно (указать точный адрес)	брат Гонсаров Никит Григорьевич с. Ново-Васильевск, Зноб-Новгородского р-на Сумской области
14. Куда следует на постоянное жительство	с. Ново-Васильевск, Зноб-Новгородского р-на Сумской обл. УССР

Правильность данных мною сведений подтверждаю.

подпись: И. Гончар

Регистрационный лист заполнил

подпись: [signature] /Пакевич/

Регистрационный лист проверил:

Председатель регистрационной комиссии НКВД СССР

капитан УБ

подпись: [signature] /Голуб/

Удостоверение о направлении на постоянное местожительство получил:

И. Гончар

(подпись регистрируемого)

2.7.45 г.

Убыл из лагеря «——» 17/VII 1945 г.

К – 14.

Прочитано
с 3-го [illegible]

177

НКВД СССР

Проверочно-фильтрационный пункт

Город Бранденбург

Видом на жительство служить не может

Действительно по «---» 1-IX 1945 г.

3

Фото-карточка

УДОСТОВЕРЕНИЕ

Выдано Гончаров Иван Григорьевич
(фамилия, имя, отчество)

год рождения 1928 г. место рождения Сумская обл. Знаб-Новгородского р-н, д Н-Васильевск

в том, что он по прибытии из Германии

с "3-IV" м-ца по «---»

м-ца 1945 г. содержался в лагере №227 проверочно-фильтрационном пункте НКВД СССР и следует к избранному месту жительства д. Н-Васильевск, Знаб-Новгородский р-н, Сумская обл.
(указать точный адрес)

Удостоверение по приезде к месту жительства должно быть сдано в местный орган НКВД для получения вида на жительство.

Начальник проверочно-фильтрационного пункта

(печать) Капитан 2/б Голубев (подпись)

2 Em
12/III-45

Протокол допроса 4

1947 года 5 дня июля м-ца с. Зн. Новгород, я сотрудник Зн. новгородского ротв Козило с/числа допросил репотрианта Гончеров Иван. Гр 1928 года рождения уроженец с, Нововасильевск. Знобь-новгородского р-на проживает в. с, Знобь-новгородская Зн. новгородского р-на. происхождения из крестьянина колхозника б/п грамотный соелов ранее несудился.

По существу дела поясняю.

Вопрос Скажите чем ви занимались в период немецкой окупации.

Ответ. С приходом немцев в 1941 году занимались с/хозяйством. и в 1942 году мой отец вступил добровольно в немецкую полицию и я стого времени находился на иждивении отца.

Вопрос. При каких обстоятельствах ви попали в Германию

Ответ. Мой отец добровольно ехал в Германию и вместе с ним поехал я.

Вопрос. Чем занимались ви в Германии

Ответ Работал Электросварщиком назаводе Зименс где сгота влевали турбины и кондинсатори

Вопрос. Вовремя работы в германии состояли в каких либо отрядах или вармии

Ответ. Вовремя работы в германии вотрядах и вармии несостоял

Вопрос Какими войсками ви освобожден

Ответ Освободили нас Американские войска

Вопрос Допрашивался ли ты какими либо органами или филтір пунктом а если допрашивался то какими органами и где.

Ответ Допросов фильтрационных пунктов и органов непроходил.

Вопрос. Кого ви знаите из близких знакомих которие би служили в Нимецкой власти

Ответ Изблизких знакомих никово незнаю что ви можите дополнити поданному делу поданному делу ничиво немогу дополнить

Протокол мне зачитан. Кончев

Допрошено верно допросил Корнеев

УССР
Сельский Ком
Ново-Васильевский
Знобь-Новгородский
Сумской обл

28 февраля 1947
№ 45

с. Ново-Васильевский
Знобь-Новгородского р-на

5

Справка характеристика

Дана настоящая Ново-Васильевским с/советом на гр-на Гончерового Иван Григорьевича год-рождение. 1928 уроженец села Ново-Васильевского Знобь-новгородского р-н. Сумской обл происхождение из крестьян. колхозников во время оккупации территории немцами он. с отцем уехал в гермонию добровольно. Отец Гончеров Григорий Григорьев добровольно поступил в полицию и был полицаем с 1942 года. гр-н Гончеров Иван Гр. по прибитию с гермонии при Ново-Васильевском с/совете. не проживает а работает в Знобь-новгородском р-н.

Что Ново-Васильевский с/совет удостоверяет

1. Пред с/совета [signature]

секретарь Ив. Голушко

6

Заключение

/. По фильтр. делу /. с. Знобь-Новгородское

Мы, проверочно-фильтр. комиссия при Знобь-Новгородском РО МВД, рассмотрев фильтр. дело на репатрианта Гончарова Ивана Григорьевича, который добровольно уехал в Германию, компр. материалов, за время пребывания вне СССР не собрано

Постановили:

Проверку считать законченной, фильтр. дело передать в 1ый спец. отдел УМВД сум. обл.

Пред. комиссии:

Нач. Знобь-Нов. РО МВД майор

/. Кучинтак /.

члены:

Нач. Знобь-Нов. РО МТБ к-и

/. Трешин /.

Справка

Выдана настоящая на гр-ну Гончарова Ивана Григорьевича в том, что Зи-ловгородское ромвд и МГБ компрометериалами не располагает

Нач. Зи-ловгородского ромвд майор /Кучмижак/

Нач. Зи-ловгородского ромгб капитан /Тренизин/

1. Фам. Гончаров Арк
2. Имя Иван
3. Отч. Григорьевич
4. Год рожд. 1928. Место рожд. Сумская обл.
Знам-Новгородский р/н с. Ново-Васильевка

6. Точное местожительство (адрес) до оккупации
или до призыва в Красную Армию Сумская обл.
Знам. новгородский р/н. с Ново-Васильевка
7. Проф. (спец.) Электросварщик
8. Парт. б/п. 9. Нац. укр. 10. Гражд. СССР
11. За границей был с 3/IX 1943 г. по 22/VI 1945 г.
12. ~~В~~ В каких странах проживал и что делал:
Проживал в Германии город
Бранденбург работал на заводе
электросварщиком

Дмитриева
(фамилия, составившего карточку)

Точный адрес фильтрационного пункта 16070

Село
Город Бранденбург
Область
Республика Германия

фильтрацию прошел
с 22/VI 1945 г.
по 16/VII 1945 г.

Костомаров

20 VII 1945

Дактилооттиск указательного пальца правой руки

а) Решение фильтрац. комиссии: Направлен на постоян-
ное место жительство Сумская обл.
Злоб.-Новгородский р/н. с. Ул-Васильевка

б) выбыл 16.7. 1945г. Сумская обл. Злоб.-Новгородский р/н
направлен (указать точный адрес, куда
с Ул-Васильевка
выбыл на жительство: село, город, район, область, республика или направлен в какой лагерь, тюрьму)

в) Личное дело направлено «18» VII 1945 г. при № 0032
в УНКВД по Сумской обл.
(точное название органа НКВД—НКГБ)
г. Сумы

г) Разные отметки

Архивное филотдело № 16070
пересмотрено в соответствии с приказом КГБ при СМ СССР № 00750
и оставлено для дальнейшего хранения в архиве ~~в агентурном~~ фонде
как на репатр., находившегося в америк. оккуп. зоне
с отражением на оперативно-справочном учете.
Пересмотрел оп. уп. 4 отд
мл. л-т Бабчук (Бабчук)
Согласны:
Начальник отделения
Зам. 4 отд. УКГБ при УССР по Сумской обл. (—)
п/полковник
5 " 5 1955 г. (Кребов)

ЗАВІРЯЮЧИЙ НАПИС

В [illegible] 8 аркушів

(восемь)

«10» 01 93 р.

Посада [illegible]

Підпис

Перевірено 28.09.2026

[illegible]

АРТ 1 С 3803 1