ДЕРЖАРХІВ
Сумської області
Опис № Р-2642
Архівний № 67

СОВЕРШЕННО СЕКРЕТНО

Министерство Внутренних Дел УССР

Управление МВД по Львовской области

Управління СБУ
по Сумській області

фильтрационно —

УЧЕТНОЕ ДЕЛО № 54828

на *Головашова Ивана Семеновича*

Начато „ *10* “ *июля* 194 *5* г.

Окончено „ *9* “ *марта* 194 *9* г.

на 12 листах

Арх. №

ДЕРЖАРХІВ
Сумської області
Фонд № Р-7641
Опис № 22
Архівний № 67

гор. ЛЬВОВ.

2

1/454

Главное Управление Контрразведки „Смерш"

ОПРОСНЫЙ ЛИСТ

10 июля 1945 года 307 лагерь

1. Фамилия Головашов имя Иван отчество Семенович

2. Год и место рождения 1909 г.р. с. Вересное, Краснопольского р-на, Сумской обл.

3. Национальность Украинец 4. Партийность Бп.

партстаж _____, No партбилета _____, когда и кем выдан партбилет и где находится _____

5. Профессия и специальность Кузнец

6. Последнее местожительство работа и занимаемая должность до призыва в армию с. Вересное колхозный кузнец

7. Состав семьи Отец-Головашов Семен Андреевич с. Вересное.
близкие родственники, их имена, род занятий и адрес
мать-Екатерина, брат Степан 1908 г.р. брат-Дмитрий-1925 г.р
сестра-Александра-1925 г.р

8. Образование (общее, специальное) умею расписаться

9. Социальное происхождение из крестьян.
род занятий родителей и их имуществ, положение

10. Социальное положение (род занятий и имущественное положение) колхозник

11. Каким репрессиям подвергался: судимость, арест и другие (когда, каким органом и за что) Нет.

12. Служил ли в белых и других к-р армиях (когда и в качестве кого) Нет

13. Какие имеет награды (ордена, грамоты, оружие и др.) при Советской власти Нет

14. Когда и каким военным комиссариатом призван в армию 10 июля 1941 года Краснопольским р-м, Сумской обл.

15. Последняя должность и звание в Красной Армии (полное наименование войсковой части) 206 стр. дивизия, минометчик.

16. Находился ли в окружении или плену (если в окружении, то название местности и в какой период) Пленен весною 1945 года. Вторично в плен 1944 года

17. В каких лагерях военнопленных содержался, сколько времени г. Лесе до августа 44 года. Австрия г. Мурау до мая 1945 года.

18. С кем из военнопленных содержался в этих лагерях

19. Допрашивался ли, кем и сколько раз за время нахождения в плену противника или за время пребывания на временно оккупированной территории (если подвергался репрессиям, указать каким органом, за что

20. Когда и где (название местности), при каких обстоятельствах попал в плен или окружение
Весною 1943 года попал в окружение, вышел осенью 1943 года. В плен попал в Румынии, будучи в окружении.

21. Проживал ли на временно оккупированной территории (где, когда, у кого, сколько времени, чем занимался)
С весны 1943 года до осени ходил по разным районам Украины до выхода к частям Кр. Армии в р-на г. Киев.

22. Служил ли в армии противника (сколько времени, где, должность и звание)

23. Когда, где, сколько времени и кем работал или служил в административно-хозяйственных органах противника (полиция, комендатура, стража, управа, жандармерия и т. д.)

24. Когда, где и как освободился из лагеря противника или вышел из окружения 10 мая 1945 г. освобожден Красной Армией.

25. Если соединился с частями Красной Армии, партизанами или перешел линию фронта (указать, когда и где, обстоятельства, фамилии лиц, которые могут подтвердить это)

26. Фамилия имя, отчество и другие данные на лиц, которые могут подтвердить обстоятельства и фак пленения, нахождения в лагере, окружения противника, пребывание на оккупированной территории, освобождение из лагеря противника или выход из окружения и где эти лица находятся

27. Фиксировались ли допросы

28. Когда и откуда прибыл в данный лагерь /не помню/ г. Австрия

Подпись опрашиваемого [signature]

Должность, звание и фамилия сотрудника, производившего опрос ст. следователь ОКР „Смерш" ст. л-т [signature] /Безкишельницын/

1945. года июля м-ца „10" дня подпись

Увер-450

2

Заполнение оперативным содрудником проверочно-фильтрационной коммиссии — со слов проверяемого.

АНКЕТА

на гражданина СССР, возвратившегося в СССР через Польскую границу

1.	Фамилия, имя отчество Если фамилия, имя, отчество изменены, то когда, почему и какую фамилию носил до изменения	Головашов Иван Семенович
2.	Год, месяц и число рождения	1909.
3.	Место рождения (республика, край, обл., район, село по новому адм. делению)	Сумская об. Краснопольский р-н с Рясне.
4.	Последнее местожительство и адрес: а) до начала войны или призыва в армию б) до убытия за границу	Там-же
5.	Национальность, родной язык, каким иностранным языком владеет, в какой степени	Украинец, Украинский
6.	Партийность. В какой организации состоял до оккупации (плена)	б/п.
7.	Где находится парт., комсомольские документы (когда, куда кому сдал, порвал, отобраны оккупантами, где кем)	—
8.	Образование, когда, где учился, что окончил	Не грамот.
9.	Профессия, специальность	Плотник
10.	Судимость при Сов. власти (кем, когда, за что и мера наказания)	не судим

11. Сведения о трудовой деятельности до оккупации или призыва в Красную Армию, начиная с 1939 г.:

Даты		Название учреждения предприятия	Должность, выполняемая работа	Адрес учреждения, предприятия (республ. край,. обл., район, село)
Поступления	Увольнения			
1939.	10.8.41	Колхоз им Ленина	Колхозн.	Сумская об. Краснопольский р-н с. Рясное.

во время войны 10 Августа 41 г.

12.	Отношение к воинской службе (род войска, последнее звание. кадровый, или призван во время войны, когда и каким военкоматом)	Краснопольский р-н. Пехота Кр. Ц.
13.	Участие в боевых операциях (где когда, в составе каких частей, был ли ранен, контужен). Награды за боевые операции	Киевском направ. 1943 г. в ноябре. 206 стр. Див. 40-й Арм. 1-й Укр. фронт 2 ранения одно контузия Две медали за отвагу.

14 Республ. друк. Львів, Ліндего 4. — З. 188 — Т. 5.000

14. Прохождение службы в Красной Армии с 1939 г.:

Даты		Название (номер) части (с состав какого соединения и фронта входила часть)	Должность, звание	Местонахождение части
Зачисления	Отчисления			
10.8.41 г.	5.5.44 г.	206 стр. див. 28 ст. пол. 1/0 Арм. 1 4° укр. фронт	миним. кр-ц.	✓

15.	Где, когда и при каких обстоятельствах попал в плен или окружение	в румынии около Будапешта 5.5.44 г. при окружении после боев на правом берегу дуная был узят в плен
16.	При каких обстоятельствах попал на оккупированную советскую территорию	Не проживал
17.	Сколько раз, когда, где задерживался, допрашивался военными, полицейскими органами, гестапо на оккупированной советкой территории, по каким вопросам. Если судился, каким судом, за что, срок наказания, где отбывал, кем и когда освобежден; каким другим репрессям подвергался (сам и семья) со стороны оккупантов	Не допрашивался.

18. Сведения о роде занятей и месте жительства на оккупированной советской территории:

Даты		Название учреждения, предприятия, фамилия предпринимателя	Должность, выполняемая работа	Адрес местожительства
Поступления	Увольнения			
		Не проживал		

19.	Когда и при каких обстоятельствах попал на территорию, воюющих с СССР стран или в оккупированную Германией страну (выяснить подробно, попал ли за границу в качестве военнопленного, мобилизованного или выехал добровольно	5.5.1944 г. в качестве военнопленного
20.	Вызывался ли за границей на допросы, кем, когда, в связи с чем. Если судился, где, когда, каким судом, за что, срок наказания, где содержался, при каких обстоятельствах и когда освобожден	Не вызывался.

3

21. Сведения о роде занятий и месте житсльства за границей:

Даты		Название учреждения, предприятия, фамилия прердпринимателя	Адрес учреждения, предприятия (страна, окр., уезд., город, село)	Какую работу выполнял и где жил (точный адрес) и по каким документам
Поступления	Увольнения			
5.5.44.	1.5.45 г.	Лагерь военнопленных	Австрия г. Мурык	работал по ремонту шоссе дороге

22. Служил ли в армиях воюющих с СССР стран или других воинских антисоветских формированиях (указать в каких частях, когда, должность, звание)	Не служил
23. Кого из советских граждан знает как изменников Родине, предателей и пособников (указать фам., имя, отч., установочные данные и в чем выражалась их изменническая деятельность и где они сейчас находятся)	Ни кого
24. Когда и при каких обстоятельствах вернулся в СССР или прибыл на границу СССР (одиночным порядком или в группе (с кем), явился добровольно или задержан кем, когда)	был освобожден 1.5.45 г. Красной Армии и в Августе 45 был отпр. в СССР.

25. Сведения о семье и близких родственниках (отец, мать, жена, дети, братья, сестры) по последним известным ему сведениям (с указанием года, даты)

Фамилия, имя и отчество	Возраст	Степень родства	Постоянное место жительства и род занятий до войны	Где проживают (адрес) и чем занимаются (по последним данным), если выбыли с постоянного места жительства (куда), погибли, умерли, откуда ему стало это известно
Головашов Семен Андреевич	56 ~~58~~	отец.		
Контрад Пильнов.	54	мать		
Головашова Шура Данилов.	30	жена.		
Петр ~~Семенович~~ Иванович	9.	сын		

26. Кто может подтвердить изложенное в анкете: а) за время пребывания в армии; б) за время пребывания на советской оккупированной территории; в) за время пребывания за границей, (указать фамилию, имя, отчество лиц, где они живут и чем занимаются)	Никто
27. Что хочет опрашиваемый сообщить о себе дополнительно	Ни чего
28. Куда опрашиваемый хочет ехать (точный адрес) и что делать	по месту жительства к семье.
29. Перечислить все имеющиеся у опрашиваемого документы, кем, когда они выданы и их №№	Не имеет.

Примечание. Если некоторые вопросы анкетным путем не будут выяснены, о них проверяемый должен быть допрошен отдельно.

работает на Аэродроме Плотником.

Дактилооттиск указательного пальца правой руки



Место для фотокарточки

Подпись опрошенного Голова

Анкета заполнена „27" июня 1946 р. в г. Львов

72 робог. бн проверочно-фильтрационном пункте НКВД СССР

о/упол. м.г.б. Прикарп. В.О. Лейт. Лебедь (адрес пров.-фильтрац. пункта)

(должность, звание и фамилия (разборчиво) допросившего) И.Я. Лебедев (подпись)

ЗАКЛЮЧЕНИЕ

„19" августа месяца 1946 г. из материалов проверочно-фильтрационного дела видно, что Головашов И.С. с мая м-ца 1944 года, по май месяц 1945 года, находился в плену у немцев, других компрометериалов не установлено.

(фамилия, инициалы)

РЕШЕНИЕ: Направить в кадры промышленности, с последующей проверкой.

ПРЕДСЕДАТЕЛЬ ФИЛЬТР. КОМИССИИ: Зам. нач. УМВД - полковник (должность, звание и фамилия (разборчиво)) (подпись)

Собр. Укр. МГБ. Приквo - Майор (должность, звание и фамилия) (подпись)

ЧЛЕНЫ КОМИССИИ: Нач. отд. б/б. УМВД - ст. Лит. (должность, звание и фамилия) (подпись)

4

Справка.

Дана на гр-на села Рясного Головашов Ивана Семеновича 1909 в том, что действительно он уроженец и житель села Рясного Краснопольского р-на. Выходец из семьи крестьянина бедняка. родители по соц-полож. кол-зники. Работают в колхозе им. Ленина с Рясное. В 1943 г. сам Головашов Иван Семенович был мобилизован в РККА. и послуже письмо было 15/III-46 года больше писем на родину не писал. В послуже в ремя находился город львов. за пребывание в селе

Ясенянська Сільська Рада депутатів трудящих Краснопільського району Сумської області

19 мая 1947 р.

№ 03.

Рясне

Рясьм работал на разных сроз. работах
общие при Г оккупации.
Выдано для предъявления в
РОМВД. Краснопольского р-на
что и удостоверяется.

Председатель сров. [illegible]
Секретарь Козин

5

Заполнение оперативным сотрудником проверочно - фильтрационной комиссии — со слов проверяемого.

АНКЕТА

на гражданина СССР, возвратившегося в СССР через ..... границу

1. Фамилия, имя, отчество. Если фамилия, имя, отчество изменены, то когда, почему и какую фамилию носил до изменения	Головашов Иван Семенович фамилии имя и отчество не менял.
2. Год месяц и число рождения	1909 года рождение
3. Место рождения (республика, край, обл., район, село по новому адм. делению)	Украины Сумской области Краснопольский р-н. с. Ряске
4. Последнее место жительство и адрес: а) до начала войны или призыва в армию б) до убытия за границу	до начала войны проживал Сумской обл. Краснопольский р-он село Ряске
5. Национальность, родной язык, каким иностранным языком владеет, в какой степени	по национальности Украинец. родной язык Украинский иностранного языка не имеет.
6. Партийность в какой организации состоял до оккупации, (плена)	б/ партийный
7. Где находится парт., комсомольские документы (когда, куда кому сдал, порвал отобраны оккупантами где кем)	парт документов не имел
8. Образование, когда, где учился, что окончил	мало грамотный.
9. Професия, специальность	столяр.
10. Судимость при сов. власти кем, когда, за что и мера наказания	со слов не судим.

11. Сведения о трудовой деятельности до оккупации или призыва в Красную Армию начиная с 1939 г.:

Даты		Название учреждения предприятия	Должность, выполняемая работа	Адрес учреждения, предприятия (республ., край, обл., район, село)
Поступления	Увольнения			
С 1939 года	по 1941 г.	Колхоз им. Ленина	колхозник	Сумской обл. Краснопольский р-он село. Ряске

12. Отношение к воинской службе (род войска, последнее звание, кадровый или призван во время войны, когда и каким военкоматом)	Во время войны служил в 266 дивизия 40 армия. 1 батальон минометчик. в 1941 году в Августе месяце был призван Краснопольским рай военкоматом Сумской обл. Ст. сержант.
13. Участие в боевых операциях (где когда, в составе каких частей, был ли ранен, контужен). Награды за боевые операции	участвовал в боевых операциях с 1941 года сентября месяца около Киева с немецкими ур и т. д. ранений нашего и контузии имел ранение. и контузие. получил в 266 дивизии. 1 бат бойцом 40 армия.

Зак. 347. Т. 3000

14. Прохождение службы в Красной Армии с 1939 г.:

Даты		Название (номер части) (в состав какого соединения и фронта входила часть)	Должность звание	Место нахождение части
Зачисления	Отчисления			
с/1933 год	по/1934	266 Арт полк служил Действительную службу.	в должности Артелерист Редовой.	Житомирская обл. гор. Лучинс.

15. Где, когда и при каких обстоятельствах попал в плен или окружение	в 1944 году апреля месяца попал во время боя в плен около города Будапешт.
16. При каких обстоятельствах попал на оккупированную советскую территорию	На оккупированной советской территории не прошивал.
17. Сколько раз, когда, где задерживался, допрашивался военными, полицейскими органами, гестапо на оккупированной советской территории, по каким вопросам. Если судился, каким судом, за что, срок наказания, где отбывал, кем и когда освобожден; каким другим репрессиям подвергался (сам и семья) со стороны оккупантов	Полицейскими органами и гестапом не задерживался. не допрашивался и не судился

18. Сведения о роде занятий и месте жительства на оккупированной советской территории

Даты		Название учреждения, предприятия, фамилия предпринимателя	Должность, выполняемая работа	Адрес местожительства
Поступления	Увольнения			
		На оккупированной советской территории не прошивал.		

19. Когда и при каких обстоятельствах попал на территорию, воюющих с СССР стран или оккупированную Германией страну (выяснить подробно, попал ли за границу в качестве военнопленного, мобилизованного или выехал добровольно	в 1944 году Апреля месяце попал в плен во время боя около г. Будапешт весь 1й батальон. где был направлен в лагерь военнопленных в Австрию. гор. Мурик.
20. Вызывался ли за границей на допросы, кем, когда, в связи с чем. Если судился, где, когда, каким судом, за что, срок наказания, где содержался, при каких обстоятельствах и когда освобожден	За границей на допросы не вызывался не допрашивался и не судился.

21. Сведения о роде занятий и месте жительства за границей:

Даты: Поступления	Даты: Увольнения	Название учреждения, предприятия, фамилия предпринимателя	Адрес учреждения, предприятия (страна, окр., уезд., город, село)	Какую работу выполнял и где жил (точный адрес) и по каким документам
С 1944 год. Апреля месяца	по 1945 г. мой месяц	Лагерь военнопленных	Австрия. гор. ~~Крот.~~ Мурык.	работал на разнообразных земляных работах, на работу ходил под конвоем. проживал в лагере военнопленных в Австрии. гор. Мурык документов никаких не имел.

22. Служил ли в армиях воюющих с СССР стран или других воинских антисоветских формированиях (указать в каких частях, когда, должность, звание)

в Армиях воюющих против СССР Ни в каких не служил и в других воинских антисоветских формированиях также не служил.

23. Кого из советских граждан знает как изменников Родине, предателей и пособников (указать фам., имя, отч., установочные данные и в чем выражалась их изменническая деятелность и где они сейчас находятся)

из советских граждан как предателей и изменников Родине никого не знаю.

24. Когда и при каких обстоятельствах вернулся в СССР или прибыл на границу СССР (одиночным порядком или в группе (с кем), явился добровольно или задержан, кем, когда)

в 1945 году мая месяца был освобожден советскими войсками. где пройшол в Австрии в гор. Мурик фильтр комиссию. где был направлен организованным порядком группой. на жительство в гор. Львов где в 1945 году в Августе месяце прибыл вольно.

25. Сведения о семье и близких родственников (отец, мать, жена, дети, братья, сестры) по последним известным ему сведениям (с указанием года, даты)

	Фамилия, имя и отчество	Возраст	Степень родства	Постоянное место жительства и род занятий до войны	Где проживают (адрес) и чем занимаются (по последним данным), если выбыли с постоянного места жительства (куда), погибли, умерли, откуда ему стало это известно
1	Головашов Семен Андреевич.	1897	Отец.	До войны проживал в Сумской обл. Краснопольский р-он с. Рясне. работал в колхозе.	в настоящее время проживает в Сумской обл. Краснопольский р-он село Рясне работает в колхозе. колхозник.
2.	Головашова Екатерина Филиповна.	1898.	Мать.	До войны прож. Сумской обл. Краснопольский р-он село Рясне. Домохозяйка	в настоящее время проживает Сумской обл. Краснопольский р-он. село Рясне. Домохозяйка.
3.	Головашов Дмитрий Семенович.	1926 г.	брат	До войны прожив. в Сумской обл. Краснопольский р-он сел. Рясне. Учился в школе.	в настоящее время служит в Красной Армии в гор. Владивосток
4.	Головашова Александра Семеновна	1925	сестра.	До войны проживала в Сумской обл. Краснопольский р-он село. Рясне. Училась в школе.	в настоящее время проживает Сумская обл. Краснопольский р-он с. Рясне, работает в колхозе им. Ленина с Чтоводом.
5.	Головашова Мария Степановна	1912.	жена.	проживала в Сумской Краснопольский р-он село. Рясне. Раб. в колхозе.	в настоящее время проживает в гор. Львове ул. Коховска 29 Домохозяйка.

26. Кто может подтвердить изложенное в анкете: а) за время пребывания в армии; б) за время пребывания на советской оккупированной территории; в) за время пребывания за границей, (указать фамилию, имя, отчество лиц, где они живут и чем занимаются)	За время пребывание в Армии подтвердить никто не может. За время пребывания за границей подтвердить никто не может.
27. Что хочет опрашиваемый сообщить о себе дополнительно	Я хочу сообщить о себя о том что я проживаю в гор. Львов по ул. Коховская д. 39 и работаю на Аэродроме в должности слесаря.
28. Куда опрашиваемый хочет ехать (точный адрес) и что делать	ехать пока никуда не желаю и не думаю а желаю проживать в гор. Львове и работать.
29. Перечислить все имеющиеся у опрашиваемого документы, кем, когда они выданы и их №№	1. Военный билет за № 537008 выданный Шелдорайвоенкоматом гор. Львова 2/II 1948 года. 2.

Примечание. Если некоторые вопросы анкетным путем не будут выяснены, о них проверяемый должен быть допрошен отдельно



Дактилооттиск указательного пальца правой руки



Место для фотокарточки

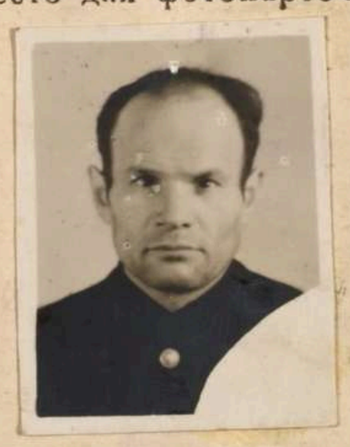

Подпись опрошенного Головатов

Головатов Иван Семенов.

Анкета заполнена „9/III" 1949 г. в Оперативном Отделе

проверочно-фильтрационном пункте МВД СССР

УММВД гор. Львова Оперуполномоченный

(адрес пров.-фильтрац. пункта)

мл-лейтенант милиции Старовойтов.

(должность, звание и фамилия (разборчиво) допросившего)

Старовойтов

(подпись)

ЗАКЛЮЧЕНИЕ

„ ..... " ..... месяца 194.... г. из материалов проверочно-фильтрационного дела видно, что

.....

(фамилия, инициалы)

.....

.....

.....

РЕШЕНИЕ: .....

.....

Председатель фильтр комиссии ..... (должность, звание и фамилия разборчиво) (подпись)

Члены комиссии: ..... (должность, звание и фамилия) (подпись)

..... (должность, звание и фамилия) (подпись)

Войсковая Часть

= 22770 =

2 " 03 1969 г.

№ 11

7

С П Р А В К А

Дана настоящая вольнонаемному в/части 22770 ГОЛОВАШОВУ И.С. в том, что он действительно работает по вольному найму при в/части 22770 в должности плотника.

Справка дана для предъявления в управление МВД города Львов.

Командир в/части 22770
майор /ЯБЛОНСКИЙ/

Автобиография.

8

Я Головашов Иван Семенович родился в 1909г в Сумской Обл. Краснопол р-на село Фясно. До революции и после Отец занимался земледелием. С детства и до 1924г. я проживал с Отцом. В 1924г. я поступил на работу в Сахарный завод, где работал по 1927г. С 1927 по 1931г. работал в заводе Х.Т.З. В 1932г. был призван в ряды Красной армии. По прибытию из Р.К.К.А в 1935г. поступил работать в бойню забойщиком скота в Житомиркой Обл. Лучинском р-не где работал до 1940г. С 1940-1941г работал в Краснопольском р-не, где в 1941г был мобилизован Краснопольским Р.В на фронт Отечественной войны где находился бойцом по 1944г. В 1944г. попал в плен около гор. Будапешт, где немецкими войсками был угнан на Австрийскую территорию и с 1944-1945г. находился в рабочем лагере. В 1945г 5 мая Красная армия освободила лагерь, после чего в г. Сокольники я попал в рабочий батальон Красной армии где работал до 1946г. В 1946г был демобилизован в г. Львове где проживаю до настоящего время.

по адресу г. Львов Железнодорожн. р-н
ул. Ноховская д. № 29. кв. 1. С 1947-1948 г.
работал в/г 62372 в должности столяр.
С 1948 г и по настоящее время работаю
в в/г 22770. и проживаю по прежнему адресу
Место жительства.

12/III-49 г.

9

Справка.

Дана Рясняньским сусветом на уже Головашов Ивана Семеновича рожд 1909 го в том, что действительно он выходец из семьи Крестянина бедняка, Родители по соцположению колхозники. В 1941 году из села Рясного выбыл и на территорию сусовета больше не возвращался. Родители находятся в с. Рясном.

Председатель сус. [подпись]

Секретарь сус. [подпись]

Рясненська Станиця Рада Депутатів Трудящих Красноармійського району Сумської області

11 Мая 1949 р.

№ 042.

1. Фам. Головашов

2. Имя Иван

3. Отч. Семенович

4. Год рожд. 1909 5. Место рожд. с Ряснe Краснопольский р-н Сумской обл

6. Точное местожительство (адрес) до оккупации или до призыва в Красную Армию с Ряснe Краснопольский р-н Сумской обл

7. Проф. (спец.) столяр

8. Парт. б/п 9. Нац. Украин 10. Гражд. СССР

11. За границей был с апреля 1944 по май 1945

12. В каких странах проживал и что делал:

Австрия гор Мурык работал на полевых работах Чернорабочим

Старосойтов

(фамилия составившего карточку)

Точный адрес фильтрационного пункта

Город Львов

Область Львовской

Республ. УССР

фильтрацию прошел

с ..... 19 г.

по ..... 19 г.

Дактилооттиск указательного пальца правой руки

а) Решение фильтрац. комиссии: . . . . . .

. . . . . .

. . . . . .

. . . . . .

б) выбыл
направлен . . . . . 19 г. . . . . .
(указать точный адрес куда

. . . . . .

выбыл на жительство: село, город, район, область, республика или направлен в какой

. . . . . .

лагерь, тюрьму)

. . . . . .

в) Личное дело направлено « » . . . . . 194 г. при № . . . . .

в . . . . . .
(точное название органа НКВД—НКГБ)

. . . . . .

г) Разные отметки . . . . . .

. . . . . .

. . . . . .

Арх 2647

1. Фам. Головашов

2. Имя Иван

3. Отч. Семенович

4. Год рожд. 1909 5. Место рожд. Сумская обл, Краснопольский р-н, с. Рясне

6. Точное местожительство (адрес) до оккупации или до призыва в Красную Армию Там-же

7. Проф. (спец.) Плотник

8. Парт. ОБ 9. Нац. Укр. 10. Гражд. СССР

11. За границей был с V 1944 г. по V 1945 г.

12. В каких странах проживал и что делал: Австрия - по ремонту шоссе, 9 дорог

Улановский

(фамилия составившего карточку)

Точный адрес фильтрационного пункта

Село Львов

Город

Область Усср

Республ.

фильтрацию прошел

с 27 июня 1946 г.

по 19 августа 1946 г.

Дактилооттиск указательного пальца правой руки

а) Решение фильтрац. комиссии: Направить в кадры Промышленности, с последующей проверкой.

б) выбыл ..... 19 г. .....
направлен (указать точный адрес куда

выбыл на жительство: село, город, район, область, республика или направлен

в какой лагерь, тюрьму)

в) Личное дело направлено « » ..... 194 г. при №

в .....
(точное название органа НКВД—НКГБ)

г) Разные отметки .....

Арх 2647

1. Фам. Головачов
2. Имя Иван
3. Отч. Семенович
4. Год рожд. 1909 5. Место рожд. Сумская обл, Краснопольский р-н с. Ряженое
6. Точное местожительство (адрес) до оккупации или до призыва в Красную Армию Тал-ое
7. Проф. (спец.) плотник
8. Парт. бп 9. Нац. Укр. 10. Гражд. СССР
11. За границей был с V 1944 г. по V 1945 г.
12. В каких странах проживал и что делал: австрия - по ремонту шосс. дорог

Главовский
(фамилия составившего карточку)

Точный адрес фильтрационного пункта 12

Село Львов
Город
Область
Республ. Укр

фильтрацию прошел
с 27 июня 1946 г.
по 19 августа 1946 г.

Дактилооттиск указательного пальца правой руки

а) Решение фильтрац. комиссии: Направлен в кадры бронебойщиков с повторной проверкой.

б) выбыл ..... 19 г. .....
направлен (указать точный адрес куда

выбыл на жительство: село, город, район, область, республика или направлен
в какой лагерь, тюрьму)

в) Личное дело направлено « » ..... 194 г. при №
в .....
(точное название органа НКВД—НКГБ)

г) Разные отметки .....

ЗАВЕРИТЕЛЬНАЯ [illegible]

В данном деле пронум[illegible] 12 [illegible]тов

(двенадцать)

14/XII-92 г.

Должн[illegible]

Подпись

ЗАВІРЯЮЧИЙ НАПИС

В даній справі пронумеровано 12 [illegible]

дванадцять

«6» 05 93

Подача охор. фондів

Підпис

Перевірено

23.09.26