ДЕРЖАРХІВ
Сумської області
Фонд № Р-7641
Опис № 22
Архівна 193

Управління СБУ
по Сумській області

фильтрационное

ДЕЛО № 7834

Голод
Евдокия
Ивановна

начато 6 сентября 1946г
окончено 16 июля 1955г
На 7 листах

ДЕРЖАРХІВ
Сумської області
Фонд № Р-7641
Опис № 22
Архівна 193

...омную го-
...дневным жи-

...а рабочих собра-
...ниях, в ...ских аудиториях и в по-
...евых бригадах, на слетах пионеров и на
...конференциях ученых — всюду Михаил
Иванович нес великое большевистское сло-
во правды, раз'яснял идеи марксизма-ле-
нинизма и воодушевлял на самоотвержен-
ный труд, на благо социалистической
отчизны.

В тяжелые годы Великой Отечествен-
ной войны Михаил Иванович Калинин, не
щадя сил, работал для победы и звал со-
ветских людей к борьбе с ненавистным
врагом.

Светлый образ всенародно любимого
Михаила Ивановича Калинина, его глубо-
кая идейная принципиальность, государ-
ственная мудрость и ясность ума, отзыв-
чивость к нуждам простых людей, любовь
к народу, высокий патриотизм всегда бу-
дут жить в памяти трудящихся нашей
Родины. Жизнь Михаила Ивановича Кали-
нина будет всегда являться высоким при-
мером великого служения трудовому на-
роду.

Всесоюзный Центральный Совет Про-
фессиональных Союзов призывает всех
рабочих, работниц, инженеров, техников,
работников культуры, науки и искусства,
служащих, всех трудящихся нашей стра-
ы неутомимо трудиться для дальнейше-
укрепления экономического и военно-
могущества советской Родины, как
дился всю свою жизнь на благо наше-
народа Михаил Иванович Калинин.

**ОЮЗНЫЙ ЦЕНТРАЛЬНЫЙ СОВЕТ
ПРОФЕССИОНАЛЬНЫХ СОЮЗОВ.**

...итета ВЛКСМ

...Его правдивое слово всегда дохо-
сокровенных глубин человечес-
...дца. В годы Великой Отечествен-

Полвека жизни отдал Михаил ...ович борьбе за дело социализма. Неразрывно связав свою жизнь с борьбой за освобождение трудящихся от капиталистического рабства, с делом Ленина—Сталина, М. И. Калинин узнал великое счастье победы революции, победы социализма, победы Советского государства. Пройдя большой жизненный путь, обогащенный богатейшим жизненным опытом — от самого малого практического дела до высшего государственного руководства, Михаил Иванович так говорил о своей жизни:

«Коммунизм обогатил, наполнил глубоким содержанием жизнь и борьбу рабочего класса. Вот когда про меня говорят: человек прошел тяжелый жизненный путь, — не нравится это мне, по совести скажу. Если человек усвоил коммунистическое мировоззрение, то оно наполняет его жизнь таким богатым содержанием, что эта жизнь не кажется тяжелой, а кажется богатой и, главное, — сам чувствуешь, что она бесконечно хороша даже в самые трудные моменты».

Ничего радостнее, ничего богаче жизни, безраздельно отданной борьбе за осуществление коммунистических идеалов, нет, не было и не может быть у человека! «Само дело, за которое борется партия, — говорил М. И. Калинин, — оно столь высоко, столь идеально, что какой бы скучной прозой его ни рассказать, но если человек понял суть дела, оно уже будет великим. Сейчас у нас в стране идет гигантская стройка, и весь тот героизм, который проявляется в этой стройке, он создает величественную картину. Если взять каждое отдельное дело, — оно строго практично, строго материально. Однако в нем заложены самые высокие идеалы, способные затронуть самые глубокие струны человеческого сердца, и это дело заражает миллионные массы нашей страны, эти идеалы облагораживают всю нашу работу, начиная от работы колхозника и кончая работой самого высокого художника».

...ганд... ...танным партийным публицистом. С большим вниманием относился он к печатному слову — сильнейшему орудию партийного воспитания масс трудящихся. Коммунистическому воспитанию людей, вооружению их идеями ленинско-сталинского учения, моралью нового человеческого общества М. И. Калинин посвятил много трудов.

Имя его стало для советского народа символом беззаветного служения и преданности нашей Родине.

«Велика и прекрасна наша родина,— писал он,— единственная в мире страна, ставшая родной матерью трудящихся. Как будто история за тысячелетние труды, невзгоды и страдания вознаградила их за все прошлое».

М. И. Калинин отдавал все свои силы делу победы Советского Союза над немецкими и японскими агрессорами. Подтачиваемый тяжким недугом, он оставался на своем боевом посту. Судьба вознаградила его величайшим счастьем: он видел победу и торжество Советского государства!

И сейчас, когда не стало М. И. Калинина, мы вспоминаем огромный и гордый итог, который он подвел сам своей жизни:

«Вся история моей жизни, а по существу и вся история рабочего класса заключается в том, что мы жили и боролись под руководством Ленина, Сталина».

И к нам, советским людям, обращен главный политический завет верного сына партии, великого революционера, непоколебимого борца за коммунизм:

«Я, товарищи, думаю, что бороться успешно за коммунизм — это значит итти за Сталиным».

Неразлучны будут эти слова с памятью о Михаиле Ивановиче Калинине. А благодарную память о нем навсегда сохранит наш советский народ.

Редакция «Известий».

и Президиума Верховного Совета Союза ССР

Центральный Комитет Всесоюзной Коммунистической партии (большевиков), Совет Министров Союза ССР и Президиум Верховного Совета Союза ССР с великим прискорбием извещают партию и всех трудящихся Советского Союза, что 3 июня в 10 часов 05 минут после продолжительной и тяжелой болезни скончался выдающийся деятель нашей партии и Советского государства, член Политбюро ЦК ВКП(б), член Президиума Верховного Совета Союза ССР товарищ **Михаил Иванович Калинин.**

Всю свою сознательную жизнь товарищ **Калинин** посвятил борьбе за дело трудящихся, за победу коммунизма. Товарищ **Калинин** был верным соратником Ленина и Сталина, одним из активнейших строителей и виднейших руководителей большевистской партии и Советского государства.

Двадцать семь лет **Михаил Иванович Калинин** самоотверженно работал на посту руководителя верховного органа Советского государства, отдавая все силы укреплению социалистического Отечества, упрочению союза рабочих, крестьян и интеллигенции нашей страны и дружбы народов Советского Союза.

Вся кипучая жизнь и плодотворная деятельность товарища **Калинина**, великого революционера и строителя социалистического государства — пример беззаветного служения народу и глубочайшей преданности Родине. **Михаил Иванович Калинин** своей верностью делу Ленина — Сталина, своей

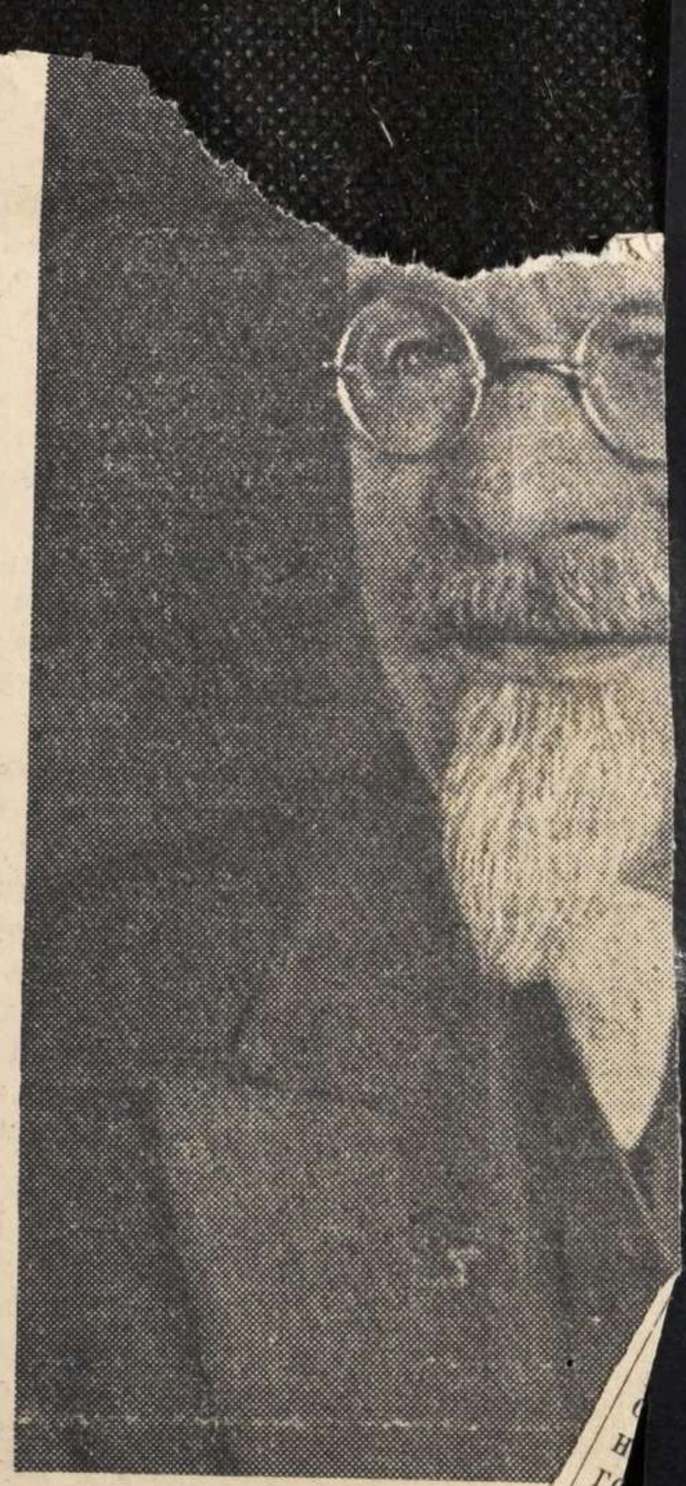

От Президи

и Сове

Президиум Верхо
глубоким прискорбие
тельной и тяжелой
тель, один из кру
ского государства, вер
жизнь созданию и упрочен

26.10.45

Регистрационный лист

на прошедшего регистрацию в лагере № 216 ~~или СПП №~~ (ненужное зачеркнуть), дислоцирующегося в населенном пункте г. Краков (Герои)

1. Фамилия, имя, отчество	Голод Евдокия Ивановна
2. Год и место рождения	1920 Сумская обл. Ахтырский р-н с. Черницыно.
3. Национальность	Украинка
4. Образование	4 кл.
5. Специальность	Колхозница.
6. Последнее постоянное место жительства и работа на территории СССР (для военнослужащих указывается наименование воинской части).	По месту рождения работала в колхозе.
7. Состоял ли в ВКП(б) или ВЛКСМ	б/п.
8. Почему оказался на территории другого государства	3.5.42 г. насильно угнана в Германию.
9. Подвергался ли арестам, допросам, задержаниям, штрафам со стороны немецких властей (когда, где и за что)	Не подвергалась.
10. Содержался ли в спецлагерях противника и что там делал (указать наименование лагеря и адрес)	Не содержалась.
11. Проходил ли службу в немецкой армии, полиции, отрядах, воинских частях, госпиталях, строительных и иных батальонах, создававшихся противником; служил ли в немецких учреждениях, предприятиях, организациях (в каких, в качестве кого).	Работала в лагере при сан. части уборщицей с мая 42 г по 2.5.45. Освоб. англ. 2.5.45 Передана Сов. вл. 10.6.45
12. Какие отобраны документы при регистрации	Не имеет.
13. Где проживают близкие родственники, кто именно (указать точный адрес)	Родителей нет.
14. Куда следует на постоянное жительство	Сумская обл. Ахтырский р-н с. Черницыно

Правильность данных мною сведений подтверждаю.

подпись: Голод

Регистрационный лист заполнил

подпись: [illegible]

Регистрационный лист проверил:

Председатель регистрационной комиссии НКВД СССР

подпись: [illegible]

Удостоверение о направлении на постоянное местожительство получил:

Голод.

(подпись регистрируемого)

Убыл из лагеря «10» 11 1945 г.

3

Протокол допроса

1946 г. сентября 6 дня г. Ахтырка уч. уполн.

Голод Евдокия Ивановна
1920 г. уроженка с. Чернетчино
из крестьян-бедняков гр. С.С.С.Р.
украинка б/п образование
4 класса не замужняя, черно-
рабочая не работает, ранее под
судом и следствием не была
проживает в с. Чернетчино
Ахтырского района

По существу дела показала:
Вопрос: чем Вы занимались до окку-
пации Ахтырского района?
Ответ: работала в райбольнице
в г. Ахтырке прачкой
Вопрос: чем занимались во время
немецкой оккупации Ахтырского р-на
Ответ: работала в с/х общине на
разных рядовых работах
Вопрос: как и когда попали в Гер-
манию?
Ответ: в 1942 г. в июне по мобилизации
Вопрос: Где находилась в Германии
и чем занимались?
Ответ: в г. Любек работала в боль-
нице санитаркой
Вопрос: сколько раз и по каким вопросам
вызывались в немецкие органы власти?
Ответ: не вызывалась никуда ни по
каким вопросам ни одного разу
Вопрос: кто с Вами вместе работал
и где они находятся?
Ответ: со мной вместе из знакомых
никого не было. Голод

Вопрос: назовите фамилии имя и отчества лиц которые имели тесную связь с немецкими органами власти и где они находятся?
Ответ: Таких лиц не знаю
Вопрос: как и когда возвратились в С.С.С.Р.?
Ответ: Освобождена в первых числах мая месяца 1945 г. домой в чернетчин приехала 29/V-46 г. Протокол записан с моих слов верно и мне прочитано Холод.

Допросил уч. упол. Л.М. Дорошин

УРСР
ВИКОНАВЧИЙ КОМІТЕТ
ЧЕРНЕТЧИНСЬКОЇ
Сільської Ради
депутатів трудящих
23 августа 1946 р.
№ _____
с. Чернетчина,
Охтирського району
Сумської області.

Справка

Выдана Голод Евдокии Ивановне 1923 г. р.
житель с. Чернетчины Ахтырского р-на
Сумской об. до 1941 года работала
в Окружной больнице г. Ахтырка.
Во время немецкой оккупации находилась
дома, работала в общей общине. В
1942 г. была насильно угнана в Гер-
манию где и находилась по 1946 г.
Из родственников в немецком активе на участвовал
Сейчас она не работает нигде по состоянию
здоровья. Справка выдана в паспортный стол
Что и удостоверяется.
Председатель [signature]
Секретарь [signature]

Кор. Шевчен тетей Никиф

5

СПРАВКА

Выдана на тоящая гр. Голод Евдокия Ивановна 1920 год рождения, проживающая с. Чернетчина в том, что по учет Ахтырского РО Мэд как репатриант и компроматериалами не [illegible]

Нач Р[illegible]

Нач. Ахтырского РО МГБ-капитану т. Дондутову.

Прошу сообщить, какими вы располагаете компроматериалами на гр-ку Голод Евдокию Ивановну 1920 год рождения, уроженку с. Чернетчина проживающую а также на ее родственников.

(Нач. Ахтырского РО МГБ-капитан [signature] /Поповченко/

Справка

По оперучетам Ахтырского ВОМГБ гр-нка Голод Евдокия Ивановна ~~по спору~~ не значится.

/Н.к Ахтырского ВОМГБ
капитан Калашин /Дондуков/.

7/IX 46 г.

"УТВЕРЖДАЮ"
Председатель Проверочно-фильтрационной комиссии
капитан /Поповченко/
"13" 8 1946 г.

ЗАКЛЮЧЕНИЕ.
/по фильтрационному делу/

7

г. Ахтырка "7/IV" 1946 г.

Мы, члены проверочно-фильтрационной комиссии при Ахтырском РО МВД просмотрев фильтрационное дело на репатриированного Советского гражданина Голод Евдокию Ивановну прибывшего в месту постоянного жительства с Чернетчина Ахтырского р-на "29/V" 1946 г. и найдя, что Голод с 1942 г. по 1945 г. в Германии находилась. Проверкой компрометирующих не выявлено.

и руководствуясь Приказом НКВД и НКГБ СССР № 00706/00263 от 16 июля 1945 года.

Постановил:

Считать гр. Голод Евдокию Ивановну и его фильтрационное дело сдать в архив I спецотдела УМВД г. Сумы, для хранения и взятия на оперативный учет.

Члены комиссии: НАЧ АХТЫРСКОГО РО МГБ-капитан /Кондуков/

НАЧ АХТЫРСКОГО РО МВД-капитан /ПОПОВЧЕНКО/

Архивное _____ № 7834

пересмотрено в соответствии с приказом КГБ при СМ СССР № 00750 и оставлено для дальнейшего хранения в архиве в фонде секретного дело-производства, со снятием с оперативно-справочного учета проходящего лица.

Пересмотрел _____

Якиманенко

Согласен: 2

Нач. 2 отд. УКГБ при СМ УССР по Сумской обл.

под-к

16 VII 1955 г.

Козиков

ЗАВЕРИТЕЛЬНАЯ НАДПИСЬ

В данном деле пронумеровано 7 листов

(семь)

12 XI 1992

Должность

Подпись

ЗАВЕРИТЕЛЬНАЯ НАДПИСЬ

В данном деле пронумеровано 7 листов

семь

5 01 1993 г.

Должность архив./кат.

Подпись

Перевірено

24.09.2011

Арт 1-С-3803-1