Архівна № 899
Опис № 21
Фонд № Р-7641
Сумської області

Управління СБУ
по Сумській області

Фильтрационное

ДЕЛО № 7844

Голенач
(Леонид)
Леонтий Лукич

Начато 31 октября 1946 г.
Окончено 16 июня 1955 г.
На 9 листах

ЖАРХІВ
Сумської області
Фонд № Р-7641
Опис № 21
Архівна № 899

борчої комісії—ТРУНІН Василь Петрович—від комуністичної організації РК КП(б)У.

2. Заступник голови дільничної виборчої комісії—САМОТОЙ Іван Степанович—від колективу робітників промартілі кравців

3. Секретар дільничної виборчої комісії—ГУЛЕНКО Пилип Васильович—від комуністичної організації Райвиконкому.

Члени дільничної виборчої комісії:

4. ДЕРЕВИЦЬКА Олександра Іванівна—від профспілкової організації працівників початкових та середніх шкіл при Костянтинівській початковій школі.

5. МОСКВІНА Марія Єгорівна—від колгоспників і колгоспниць колгоспу „Зоря комунізму".

6. ДЯЧКОВА Олександра Романівна—від комсомольської організації с. Костянтинівки.

7. ЧЕРНЯК Антоніна Іванівна—від профспілкової організації працівників початкових та середніх шкіл при Костянтинівській початковій школі.

8. БАКЛАНОВ Василь Романович—від колгоспників і колгоспниць колгоспу „Зоря комунізму".

Спаська виборча дільниця № 135

1. Голова дільничної виборчої комісії—КУЗНЕЦОВ

борчої комісії—ЦЯ Петро... комуністичної організації с. Нова-Січ.

2. Заступник голови дільничної виборчої комісії—КОЗУПИЦЯ Никифор Васильович—від комуністичної організації с. Нова-Січ.

3. Секретар дільничної виборчої комісії—КОЗУПИЦЯ Іван Григорович—від колгоспників і колгоспниць колгоспу ім. Петровського, Ново-Січанської сільради.

Члени дільничної виборчої комісії:

4. ГОЛУБЧЕНКО Мотрона Максимівна—від профспілкової організації працівників початкових та середніх шкіл при Ново-Січанській НСШ.

5. ШВЕД Марія Романівна—від комсомольської організації колгоспу ім. Петровського, Ново-Січанської сільради.

6. БАЛИМ Марія Михайлівна—від профспілкової організації працівників початкових та середніх шкіл при Ново-Січанській НСШ.

7. КОЗУПИЦЯ Матвій Прокопович — від членів споживчого товариства с. Нова-Січ.

8. КОЗУПИЦЯ Іван Миколайович—від колгоспників і колгоспниць колгоспу ім. Петровського, Ново-Січанської сільради.

Кіяницька виборча дільниця № 137

1. Голова дільничної вибор-

Корчаківська виборча дільниця № 138

1. Голова дільничної виборчої комісії—КРУТАСЬ Павло Семенович—від комуністичної організації цукрокомбінату ім. Кірова.

2. Заступник голови дільничної виборчої комісії — МАСЛЕНКО Антон Петрович— від колгоспників і колгоспниць колгоспу ім. Першого Травня.

3. Секретар дільничної виборчої комісії—ЛЕБІДЬ Клавдія Григорівна—від колективу робітників та службовців цукрокомбінату ім. Кірова.

Члени дільничної виборчої комісії:

4. ГОВОРУН Марія Григорівна—від колгоспників і колгоспниць колгоспу ім. Першого Травня.

5. КОВАЛЕНКО Григорій Іванович—від колгоспників і колгоспниць колгоспу ім. Першого Травня.

6. ІВАНЕНКО Степан Григорович—від профспілкової організації при цукрокомбінаті ім. Кірова.

7. ТКАЧЕНКО Іван Романович—від членів споживчого товариства с. Нова-Січ.

8. СОРОКОТЯГА Володимир Зіновійович — від колективу робітників та службовців цукрокомбінату ім. Кірова.

Стецьківська виборча дільниця № 139

1. Голова дільничної ви-

госпників і колгоспниць колгоспу „Нове життя".

Стецьківська виборча дільниця № 140.

1. Голова дільничної виборчої комісії — СОРОКА Яків Іванович — від комуністичної організації с. Стецьківки.

2. Заступник голови дільничної виборчої комісії — КІБЕНКО Терентій Степанович — від комуністичної організації с. Стецьківки.

3. Секретар дільничної виборчої комісії — ОСТРОВЕРХ Федір Олексійович—від колективу робітників і службовців Стецьківського спиртзаводу.

Члени дільничної виборчої комісії:

4. БЕРЕСТОВСЬКИЙ Дмитро Никифорович—від колгоспників і колгоспниць колгоспу ім. Сталіна, Стецьківської сільради.

5. ГРИЦЕНКО Панас Андрійович—від профспілкової організації при Іволжанському лісництві.

6. ФРОЛОВ Никифор Іванович—від колективу робітників і службовців Стецьківського спиртзаводу.

7. ЛІТВІН Тамара Іванівна—від колгоспників і колгоспниць колгоспу ім. Сталіна, Стецьківської сільради.

8. ГОНТАРЕНКО Марія Іванівна—від профспілкової організації працівників початкових та середніх

Виборча дільниця № 142 хут. Рибці

1. Голова дільничної виборчої комісії — РИБЕЦЬ Степан Олексійович — від комуністичної організації с. Стецьківки.

2. Заступник голови дільничної виборчої комісії—ШАБЛО Наталія Михайлівна—від колгоспників і колгоспниць колгоспу ім. Чапаєва.

3. Секретар дільничної виборчої комісії—ДЯДЕНКО Олена Іванівна — від профспілкової організації працівників початкових та середніх шкіл при Рибчанській початковій школі.

Члени дільничної виборчої комісії:

4. РАДЬКО Євдокія Григорівна—від колгоспників і колгоспниць колгоспу ім. Чапаєва.

5. РИБЕЦЬ Федір Миколайович—від комсомольської організації колгоспу ім. Чапаєва.

6. ГРИГОРЕНКО Пантілей Андрійович — від колгоспників і колгоспниць колгоспу ім. Чапаєва.

7. БАБУШКІНА Ольга Олександрівна — від колгоспників і колгоспниць колгоспу ім. Чапаєва.

(Закінчення в наступному номері).

В. о. редактора
Ф. ШАПАРЕНКО.

БМ 03113 с. Хотінь, Сумської області. Друкарня райгазети „СТАЛІНСЬКИЙ ПРОМІНЬ". Тираж 1500. Зам. № 118

виборчої комісії—КОСЯК Василиса Дмитрівна—від профспілкової організації працівників початкових і середніх шкіл при Кекінській НСШ.

Члени дільничної виборчої комісії:

4. КРИВОДУД Мотрона Іванівна—від колгоспників і колгоспниць колгоспу „Червоний Жовтень".

5. ЖЕЛЄЗНЯК Іван Кирилович—від членів споживчого товариства с. Кекіно.

6. БОНДАР Орина Ларіонівна—від колгоспників і колгоспниць колгоспу „Червоний Жовтень".

7. САМОТОЙ Харитина Олексіївна—від колгоспників і колгоспниць колгоспу „Червоний Жовтень".

Копитанівська виборча дільниця № 126

1. Голова дільничної виборчої комісії—ОТРОЩЕНКО Григорій Сидорович—від колгоспників і колгоспниць колгоспу ім. Петровського, Кекінської сільради.

2. Заступник голови дільничної виборчої комісії—МАР'ЄТА Петро Павлович—від комсомольської організації с. Кекіно.

3. Секретар дільничної виборчої комісії—ОТРОЩЕНКО Федір Федорович—від комуністичної організації с. Кекіно.

Члени дільничної виборчої комісії:

4. ВОРОПАЙ Тетяна Захарівна—від колгоспників і колгоспниць колгоспу

Йосипович—від комуністичної організації с. Кондратівки.

3. Секретар дільничної виборчої комісії — ЛЕОНЕНКО Іван Федорович—від колективу вчителів Кондратівської НСШ.

Члени дільничної виборчої комісії:

4. КИРИЧЕНКО Карпо Терентійович—від колгоспників і колгоспниць колгоспу ім. Кірова

5. ДІГТЯРОВ Олексій Панасович — від колгоспників і колгоспниць колгоспу ім. Кірова.

6. КОТЕНКО Ганна Петрівна—від членів споживчого товариства с. Кондратівки.

7. СОРОКА Євдокія Яковлевна—від колгоспників і колгоспниць колгоспу ім. Кірова.

8. МІРОШНІЧЕНКО Марія Микитівна — від колгоспників і колгоспниць колгоспу ім. Кірова.

9. ГАПІЄНКО Лідія Денисівна—від комсомольської організації с. Кондратівки.

Ленінська виборча дільниця № 128

1. Голова дільничної виборчої комісії—БАРАННІК Любов Микитівна—від комуністичної організації РК КП(б)У.

2. Заступник голови дільничної виборчої комісії—КРИЛОВЕЦЬКИЙ Яків Григорович від колгоспників і колгоспниць колгоспу ім. Фрунзе.

3. Секретар дільничної

9. ПРИЙМЕНКО Пилип Семенович—від колгоспників і колгоспниць колгоспу ім. Леніна, Хотінської сільради.

Хотінська виборча дільниця № 129.

1. Голова дільничної виборчої комісії — ТЄСТОВ Максим Федорович — від профспілкової організації робітників зв'язку при Хотінській райконторі зв'язку.

2. Заступник голови дільничної виборчої комісії—ПРЯДУНОВА Валентіна Кузмінічна—від колективу працівників Хотінської Райспоживспілки.

3. Секретар дільничної виборчої комісії—ПІДЛУЖНА Марія Миколаївна—від професійної організації працівників початкових та середніх шкіл при Хотінській середній школі.

Члени дільничної виборчої комісії:

4. ДІГТЯРОВ Євгеній Миколайович—від професійної організації фінансово банківських робітників при Хотінському Райфінвідділі.

5. МАЧУЛА Пилип Степанович—від колгоспників і колгоспниць колгоспу ім. Ворошилова.

6. СЕМИХ Володимир Григорович — від комсомольської організації суда і прокуратури с. Хотіні.

7. СОРОКА Семен Ілліч—від колгоспників і колгоспниць колгоспу ім. Ворошилова.

8. ЧАСНИКОВСЬКА Антоніна Пилипівна—від кол-

видович—від колгоспників і колгоспниць колгоспу ім. Ворошилова.

5. ОВРАМЕНКО Олексій Тимофійович — від профспілкової організації робітників державних установ при Райвиконкомі.

6. ВІТАЛЬОВА Парасковія Микитівна—від профспілкової організації медсанпрацівників при Райздороввідділі.

7. ПОТРЕСОВА Тетяна Василівна—від профспілкової організації працівників початкових та середніх шкіл при Хотінській середній школі.

8. ШАБАЛЬ Олексій Григорович—від професійної організації робітників державних установ при Райвиконкомі.

9. ЧЕРНЯК Зінаїда Трохимівна—від колгоспників і колгоспниць колгоспу ім. Ворошилова.

10. МАЧУЛА Настасія Тимофіївна—від колгоспників і колгоспниць колгоспу ім. Ворошилова.

Обідська виборча дільниця № 131

1. Голова дільничної виборчої комісії—ІЛЬЧЕНКО Костянтин Іванович—від комуністичної організації с. Ободи.

2. Заступник голови дільничної виборчої комісії—ДЕМИДЕНКО Федір Миколайович—від колгоспників і колгоспниць колгоспу ім. Тельмана.

3. Секретар дільничної виборчої комісії—БОЙКО Максим Михайлович—від

...борчої комісії—ГОЛОВАЧ Давид Павлович—від комуністичної організації с. Ободи.

2. Заступник голови дільничної виборчої комісії—ГОВОРУН Петро Макарович—від комуністичної організації с. Ободи.

3. Секретар дільничної виборчої комісії—СТРЕЛЬЧЕНКО Павло Іванович—від колгоспників і колгоспниць колгоспу ім. Молотова.

Члени дільничної виборчої комісії:

4. ТОРЯНИК Федір Андрійович—від членів споживчого товариства с. Ободи.

5. ПІДОПРИГОРА Федір Іванович—від профспілкової організації працівників початкових та середніх шкіл при Обідської НСШ.

6. КОЛЕСНІКОВА Олександра Іванівна — від комсомольської організації колгоспу ім. Тельмана.

7. МОЗГОВА Олександра Микитівна—від колгоспників і колгоспниць колгоспу ім. Тельмана.

8. КОНЬОК Антоніна Іванівна—від колгоспників і колгоспниць колгоспу ім. Тельмана.

9. ГЛАЗУН Олександра Яковлевва—від колгоспників і колгоспниць колгоспу ім. Тельмана.

Миколаївська виборча дільниця № 133

1. Голова дільничної виборчої комісії — ПАРХОМЕНКО Данило Михайло-

(Продовження на 2-й сторінці).

НКВД СССР

Проверочно-фильтрационный пункт

Видом на жительство служить не может

Действительно по «25» октября 1945 г.

Город Нордхаузен.

2 А

УДОСТОВЕРЕНИЕ

Фото-карточка

Выдано Гумнач Леонтий Лукич.
(фамилия, имя, отчество

год рождения 1909. место рождения Сумская обл. Хотинский р-н с. Хотинь.

в том, что он по прибытии из Нальброн.

Германия с «13» августа м-ца по «22» сентября м-ца 1945 г. содержался в Нордхаузене. проверочно-фильтрационном пункте НКВД СССР и следует к избранному месту жительства Сумская обл. Хотинский р-н. с. Хотинь.
(указать точный адрес)

Удостоверение по приезде к месту жительства должно быть сдано в местный орган НКВД для получения вида на жительство.

Начальник проверочно-фильтрационного пункта

(печать) Гумн. Ком. [signature] (подпись)

ПЕЧАТЬ № 93

Автобиография.

Я уроженец с. Хотень, Хотенского района Сумской области Гамнаг Леонтий Луки родился 15 сентября 1909 года в с. Хотень бывшей Хотенской Волости, Сумского уезда, в семье рабочего Хижнякского Сахзавода Гамнага Луки Семеновича. Отец мой работал на Хижнякском Сахзаводе с 1900 года по 1917 год, и в то же время имел в с. Хотень полторы десятины земли, которую обрабатывала мать с детьми. Нас было четыре брата и одна сестра. В 1917 году я пошел в школу законом 2 класса. До 1926 года я жил дома и занимался семейным хозяйством. В 1926 году работал на Хомутуринском Сахзаводе смазчиком, проработал там год. В 1927 году работал в Веселом Подоле на строительстве завода на разных работах, и проработал там полтора года. В 1929 году поехал в г. Москву и работал на Серно-Кислом заводе в качестве Котельщика, работал там до 1931 года. В 1931 году был призван в ряды Красной Армии, служил в войсках НКВД. Демобилизовался в начале 1934 года. В 1934 году пошел работать в Риганскую М.Т.С., Белопольского района в качестве слесаря. В 1935 году сдал экзамен на шофера и начал работать шофером. Работал там до 1937 года. В 1937 году перешел работать шофером в Хотенскую автоколонну и работал до 1941 года. В 1941 году 11-го июля был мобилизован Хотенским Райвоенкоматом и направлен своим ходом в г. Киев. В Киеве моя машина по тех-осмотру не прошла для отправки на фронт, и меня вместе с машиной направили в Ремонтную колонну. Наряду с отходом Войск Красной Армии отступала и Ремонтная колона. В начале ноября месяца 1941 года в Курской области возле села Пены на мою машину наехала другая автомашина, получилась авария. Меня привело, шофера-товарищи оставили меня больного в с. Пены. На следующий день в это село вступили немцы. Так я остался на территории занятой немцами. Там я прожил три дня, пока не много успокоился немцы. Там я прожил после аварии. Стал пробираться через фронт к своим, но не смог во-первых: здоровье мое было слабое после аварии, местность для меня незнакомая и я не смог пройти, и направился в с. Хотень пешеходом. Во время оккупации я работал в своем сельском хозяйстве. В 1943 году в феврале месяце при отступлении немцев я скрывался в лесу с тем, что может быть удастся пробраться к партизанам или перейти фронт. 5-го марта 1943 года пришел домой взять харчей. В это время немцы загнали всех мужчин, застали и меня дома и я вместе с многими моими односельчанами был угнан в Германию. Нас направили в г. Гамброн и заставили работать на железной дороге. Горнорабочими. Там работал я, до апреля месяца 1945 года. 4 апреля 1945 года войска Американской Армии освободили нас от немецкого ига. Нас забрали в лагерь и "Русских"

Там пробыл я 2½ месяца, работал на рудни-
работах. 20-го июля я был направлен в г. Нарьян-
в лагерь, там работал до отправки на место
жительства т.е. по 19-е октября 1945г.
Приехал я в с. Хотеи 29 октября 1945 года
В настоящий момент имею семью. Отец 72 года,
мать 65 лет, сестра инвалид 43 года, имеет
двое детей 8 лет и 2,5 года. Сестра и
жена работают в колхозе им. Ворошилова
Под судом и следствием я не был.

31/X-45г. К сему: Бочков

3 4

Arbeitskarte

für Arbeitskräfte aus ~~dem alt-sowjet.~~ den besetzten Ostgebieten ~~russischen Gebiet~~

~~Inhaber ist nur zum Zwecke der Arbeitsverrichtung zum Verlassen der Unterkunft berechtigt.~~

30. April 1943
Ungültig
Arbeitsamt
Heilbronn

Владельцу сего разрешается выход из помещения единственно ради работы.

linker Zeigefinger



Raum für Fingerabdruck



rechter Zeigefinger

20 000. VIII. 42. / 239.

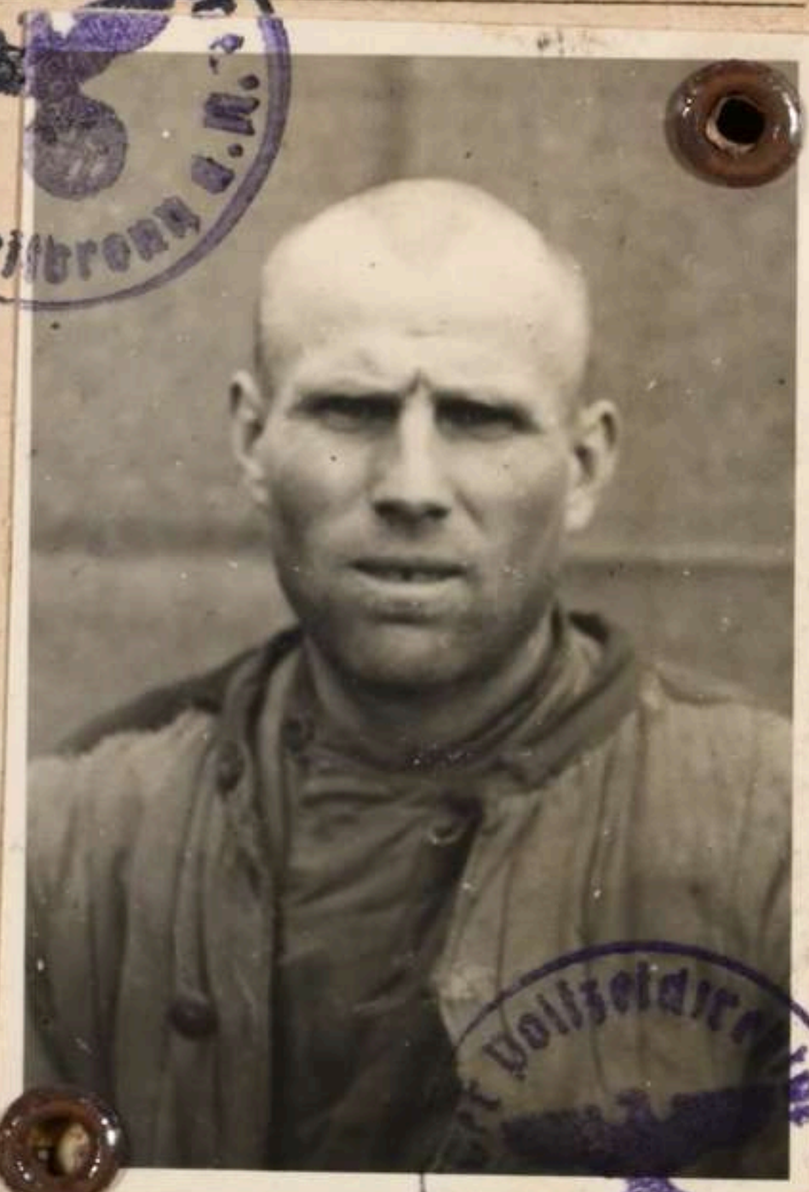

74 mm

AK Ru

1

A. ~~Gr./B.~~

Arbeitskarte — ~~Befreiungsschein~~ *)

Gültig bis auf weiteres. Widerruf vorbehalten.

Familienname: Golinatsch

Vor(Ruf-)name: Leonti

Geburtsname bei Frauen: —

Geboren am 15.9.1909 in Choten

männlich, ~~weibl.~~ ledig, verh., ~~verw., gesch.~~

Staatsangehörigkeit: ungeklärt (Ostarbeiter)

Volkszugehörigkeit: -

Herkunftsland (eingereist aus): besetzte Ostgebiete

Heimatort: Choten

Kreis: Sumy

Wohnhaft: —
(bei Ausstellg. d. Befr.Sch.)

Beschäftigt als: Bahnbetriebsarb. 21 g

Arbeitsbuch-Nr.: A 337/o1685

Arbeitsstelle: Deutsche Reichsbahn
Heilbronn a.N.

Trpt-Nr.: -

Im Inl. seit 1.4.43

Ausgestellt am 23.12.1943

(Dienstsiegel) Arbeitsamt Heilbronn 11/2

Arbeitsamt
Heilbronn a.N.

*) Dem ausländischen Arbeiter / Angestellten auszuhändigen.

150 000 × 6 VII. 43/229. O/1084

5

Für den Inhaber der Arbeitskarte werden überwiesen:

(Der eingezahlte Betrag und der Tag der Einzahlung ist vom Betriebsführer **mit Tinte** einzutragen.)

Nicht radieren! **Nur einmal monatlich überweisen!**

RM .... am ..... Po	**Diese Arbeitskarte gilt als Paßersatz im Sinne des § 36 der Paßbekanntmachung vom 7.6.32 (RGBl.I S. 257)**	....
RM .... am ..... Po		....
RM .... am ..... Po		....
RM .... am ..... Pos	**Diese Arbeitskarte berechtigt nur zur Arbeit bei dem genannten Betriebsführer und wird beim Verlassen dieses Arbeitsplatzes ungültig.**	....
RM .... am ..... Pos	**Ц карта праці управнює до праці тільки у названого провідника закладу і тратить важність, коли покинути те місце праці.**	....
RM .... am ..... Pos	**Niniejsza karta pracy uprawnia do pracy tylko u wymienionego pracodawcy i traci ważność po opuszczeniu tego miejsca pracy.**	....
RM .... am ..... Pos	**Настоящая рабочая карточка дает право на работу только у поименованного работодателя и теряет силу с оставлением этого места работы.**	....

Raum für Eintragungen des Wirtschaftsamts

Raum für Vermerke des Arbeitsamts

6 4

Регистрационный лист

на прошедшего регистрацию в лагере № 244. или СПП № (ненужное зачеркнуть), дислоцирующегося в населенном пункте Нардхаузен.

1. Фамилия, имя, отчество	Голинач Леонтий Лукич.
2. Год и место рождения 1909	Сумская обл. Хотинский р.н. с. Хотинь.
3. Национальность Укр.	4. Образование 2 кл.
5. Специальность	шефер.
6. Последнее постоянное место жительства и работа на территории СССР (для военнослужащих указывается наименование воинской части).	Сумская обл. Хотинский р.н. С. Хотинь., в автоколонии.
7. Состоял ли в ВКП(б) или ВЛКСМ	б/п.
8. Почему оказался на территории другого государства	Насильно увезен.
9. Подвергался ли арестам, допросам, задержаниям, штрафам со стороны немецких властей (когда, где и за что)	Не подвергался.
10. Содержался ли в спецлагерях противника и что там делал (указать наименование лагеря и адрес)	Не содержался.
11. Проходил ли службу в немецкой армии, полиции, отрядах, воинских частях, госпиталях строительных и иных батальонах, создававшихся противником; служил ли в немецких учреждениях, предприятиях, организациях (в каких, в качестве кого).	Не служил. Германия г. Нальброн. работал на железной дороге.
12. Какие отобраны документы при регистрации	Отобрано немец. робоч/картку.
13. Где проживают близкие родственники, кто именно (указать точный адрес)	Жена, 2-ей, Мать, Отец. Сестра. Сумская обл. Хотинский р.н. с. Хотинь.
14. Куда следует на постоянное жительство	Сумская обл. Хотинский р.н. с. Хотинь.

Правильность данных мною сведений подтверждаю.

подпись: [signature]

Регистрационный лист заполнил

подпись: [signature]

Регистрационный лист проверил:

Председатель регистрационной комиссии НКВД СССР

подпись: [signature]

Удостоверение о направлении на постоянное местожительство получил:

(подпись регистрируемого)

Убыл из лагеря «——» 194 г.

Архивное № 7844
пересмотрено в соответствии с приказом КГБ при СМ СССР № 00750
и оставлено для дальнейшего хранения в архиве в агентурном фонде
как нах. в амер. зоне
с отражением на оперативно-
справочном учете.
Пересмотрел Игнатенко ( )
Согласны:
Начальник отделения ( )
Нач. 2 отд. УКГБ при СМ УССР
по Сумской обл.
подпись (Козиков)
14 - VII 1955 г.

Протокол допроса
31/X 46 г. с. Хотень

Я уполномочен Хотинского РОМВО
Мл. л-т Лысенко с. ч. допросил:

Голинач Леонид Лукич
1909 г. рождения уроженец с. Хотень
Хотинского р-на Сум. обл.
из крестьян рабочих, б/п. 2 кл.
Сослов не судим женат, сын
6 человек, в частях отечественной
войны, гр. С.С.С.Р.

По ст. 89 УК УССР предупрежден: Голин

Вопрос: Где проживал и чем занимался до
военного времени?

Ответ: Проживал в с. Хотень Хотинского р-на
Сум. области работал по вольному найму
при Хотинской Автоколоне.

Вопрос: Где проживал и чем занимался
период временной оккупации?

Ответ: По началу войны 4 июля 1941 года я был
мобилизован в ряды РККА. из г. Киева
при ремонтной колоне, и с одного вода
отходили и мы с колоной, а в Курской обл.
в с. Пене получилась авария с моей машиной
и я попал под Аварию, и так как был
поврежден сам, немог уйти и остался
на стороне немцев, но поскольку был
в гражданской одежде на меня немцы
не обратили внимания и я одних
ушел и пришел домой в с. Хотень
где работал в общественном хозяй-
стве на рядовых работах.

Голин

до 6/IX 43 года а сетово времени
был мобилизован и отправлен
в Германию в г. Гайброн где рабо-
тал на ж-д. Чернорабочим, до
12 Марта 45 года до дня освобождения
а 12 Марта 45 года был освобожден
Американскими войсками тому же
городе.

Вопрос: Чтобы допросы и задержания ни-
мецкими честно и полицией
за что и когда?

Ответ: Допросов и задержаний немецкой
полицией нет.

Вопрос: Кто сваши вместе был в Герма-
нии своих знакомых?

Ответ: Со мной вместе были в Герм.
жители с потери:
1. Солодов Мирон Андреевич
2. Журавлев Артем Данилович
Который также могут поясниться.

Вопрос: Ково вы знаете как изменика
придателя родины?

Ответ: Как изменика родины незнаю никого

Вопрос: Когда и где пропадали фильтрационный
пункт в каком городе?

Ответ: Фильтрационный пункт пропадал
в г. Норд-Хаузен с 13 августа до 22/IX 45 год
домой приехал 28 октября 45 года

Все записано стоит с слов верно
Голи

УЧ Уполномоченный политической войска
Ст. л-т Лосина

ЗАКЛЮЧЕНИЕ:

"1" ноября 1946 года из материалов проверочно фильтрацьонного дела видно, что материал на реэтрианта 9 Голинок Леонид Лукич заслуживает оперативного наблюдения.

Решение комиссии: Настоящее дело направить в 1 Спецотдел УМВД по Сумск обл на общесправочный учет

Председатель П.Ф.К. НАЧ.ХОТЕНСКОГО РО МВД
ст.лейтенант- [signature] /КУЛИНЕНКО/.

Члены П.Ф.К.: НАЧ.ХОТЕНСКОГО РО МГБ
ст.лейтенант- [signature] /БАЛАШОВ/

Пом.опер-уполн.ХОТЕНСКОГО РО МВД
гв.лейтенант- [signature] /СКАКУН/.

ЗАКЛЮЧЕНИЕ:

"1" [illegible] года при материалах проверено

фильтрационного дела видно, что материал на фильтрацию

[illegible]

заслуживает оперативного наблюдения.

Решение комиссии: Настоящее дело направить в

[illegible]

на общеуправленный [illegible]

Председатель П.Ф.К. НАУ.ХОТЕНСКОГО РО МВД
ст.лейтенант- /КУЛИНЕНКО/.

Члены П.Ф.К.: НАУ.ХОТЕНСКОГО РО МВД
ст.лейтенант- /БАЛАШОВ/

Пом.опер-уполн.ХОТЕНСКОГО РО МВД
ст.лейтенант- /СКАКУН/.

Секретно.

СПРАВКА.

"1" ноября 1946 г. компрматериалов на репатрианта Голинаг Леонтий Лукич в Хотенском РО МВД не имеется.

Нач. Хотенского РО МВД Сумской обл.
ст. лейтенант- /Кулиненко/.

Испол.
Скакун.

11

Секретно!

"1" ноября 1946 г.

Начальнику Хотенского РО МГБ
ст. лейтенанту [illegible]

Сообщаю.

Просим проверить и сообщить какими вы располагаете компрматериалами на репатрианта. Гринкач Леонтий Лукич 1909 г. рожд. с. Потень Потенского р-на Сум. обл.

Нач. Хотенского РО МВД Сумской обл.
ст. лейтенант-

/Кулиненко/.

Испол.
Сканум.

Проходит по учетам
Хотынского Роисъ
7/XI 46 г. [illegible]

ЗАВІРЯЮЧИЙ НАПИС

Уданій справі пронумеровано 11 аркушів

(одинадцять)

24 09 26

Посада (в пров. архіві сб

Підпис

APT 1 S-3803-1