ДЕРЖАРХІВ
Сумської області
Фонд № Р-7641
Опис № 21
Архівний № 790

Управление Комитета госбезопасности при Совете Министров УССР

по Сумской области

СОВЕРШЕННО СЕКРЕТНО

УЧЕТНО-АРХИВНЫЙ ОТДЕЛ

Управління СБУ
по Сумській області

ФИЛЬТРАЦИОННОЕ ДЕЛО № 48042

на репатрианта Гниденко Федор Ефимович

Начато: 8 июля 1945 г.
Окончено: 21 июля 1947 г.
на 24 листах

ДЕРЖАРХІВ
Сумської області
Арх. № 48042
Фонд № Р-7641
Опис № 21
Архівний № 790

Регистрационный лист № 305

на прошедшего регистрацию СПП № 154

дислоцирующемся в населенном пункте г. Оттельн.

1. Фамилия, имя, отчество. Гнидевко Федор Ефимович

2. Год и место рождения. 1911 г. Сумской обл. Бурынского района село Вознесенское

3. Национальность. Украинец

4. Образование. 3 класса

5. Специальность. бондарь

6. Последнее постоянное местожительство и работы на территории СССР (для военнослужащих указать наименование воинских частей). Сумской обл. Бурынского района село Вознесенское до прихода немцев работал в колхозе „им Попова Курбыта" бондарем при немцев работал также в хозяйстве бондарем

7. Состоял ли ВКП(б) или ВЛКСМ?

ВКП(б) или ВЛКСМ не состоял

8. Почему оказался на территории другого государства?

14 марта 1943 г. был зобран немцами на работу в Германию г. Хайлброн работал на железной дороге слесарем до 3 апреля 1945 г.

9. Подвергался ли арестам, задержкам, допросам, штрафам со стороны немецких властей (когда, где, за что)?

Арестам задержанням допросам штрафом не подвергался

1 апреля 1943 г. по 3 апреля 1945 г. находился в рабочем лагере в г. Хайлбрунн работал на железной дороге слесарем

11. Проходил ли службу немецкой армии, полиции, отрядах, воинских частях, строительных и иных батальонах, создавшихся противником? Служил ли в немецких учреждениях, предприятиях, организациях (каких, в качестве кого)?

Службу в немецкой армии не проходил в немецких учреждениях и в других предприятиях не работал

12. Какие документы отобраны при регистрации?

Военный билет немецкая рабочая ~~книжка~~ карточка 337/01245

13. Где проживают близкие родственники, кто именно?

Сумской обл. Буринского района село Вознесенское мать — Закатий Татьяна Даниловна

14. Куда следует на постоянное местожительство?

Сумская обл. Буринского р-на село Вознесенское

Правильность данных мною сведений подтверждаю: Ф. Тиденко

Регистрационный лист заполнила Семенова

Регистрационный лист проверил председатель регистрационной комиссии НКВД СССР:

Удостоверение о направлении на постоянное местожительство получил: Ф. Тиденко

Убыл из СПП 154 24/VII 1945 г.

Прибыл в СПП №154 8/VII — 1945 г.

репатриир.

На сов. ~~военнопленных~~

1. Фамилия Гниденко

2. Имя Федор 3. Отчество Ефимович

4. Год и место рождения 1911 г. Сумск. обл. Бурынск. р. с. Возн

5. Национальность украинка 6. Партийность б/п

7. Профессия и специальность

а) военная

б) гражданская бондарь

8. Последнее местожительство до ~~призыва в армию~~ оккупации Сумская обл. с. Возняки

9. Воинское звание

10. С какого года в Красной Армии и каким военкоматом был призван

11. Когда и где был пленен

12. Наименование воинской части, род войск и последняя занимаемая должность

13. Находился в плену (с какого года, в какой стране, в каком лагере и что делал)
С 14-3-43г. по 3-4-45г. Германия
г. Гельбрун раб. слесарь.

14. Когда и откуда прибыл на арм. СПП или в спец. зап. часть НКО, спец. лагерь
или на проверочно-фильтрационный пункт НКВД 25.6.45г.
из г. Гельбрун. С.П.П. гр-н. СССР. №154 Сев. гр. Войск

№ и название арм. СПП, спец. зап. части НКО, спецлагеря или проверочно-фильтрационного
пункта НКВД

16. Регистрационный номер 26/19720

17. Дата и место убыти 3-5-45г. Сумская обл.
с. Вознаванки

Правильность записанных на меня сведений подтверждаю

подпись

подпись сотрудника, заполнявшего карточку Букреева

2 июля 1945г.

Объяснительная записка

21/июля 1947 года

3

Я гр-нка Гниденко Варвара Дмитровна, уроженка и житель с. Вознесенки Буринского р-на, Сумской области, настоящим объясняю что мой муж Гниденко Федор Ефимович, 1911 года рождения 2 марта 1947 года выехал с дому в неизвестном для меня направлении. После выезда от его я никаких известий не получала и в настоящее время данных о его месте жительства также не имею

Подпись: Гниденко

Справка - Характеристика

4

На гр-на Гниденко Федор Ефимович 1911 г
рождения. Уроженец и житель с Вознесенки,
24/VII 7 Бурынского р-ну, Сумской области. Украинець
по соц происхождению с крестьян-середняков. Член
колхоза с 1930 г. до Великой Отечественной
войны работал в колхозе по наряду. С 1941 г
сентября м-ца до июня 42 г проживал на оккупированной
территории в с. Вознесенка и работал в общине по наряду.
5.1942 г был уехан в Германию. После освобождения возвратился
в с Вознесенку. В настоящее время на территории Вознесенского
с/совета не проживает. С членов семьи имеет
1. жена Гниденко Варвара Дмитриевна
Выдана Бурынскому РОМВД.

Председатель с/совета [signature]
Секретарь. [signature]

5

Arbeitskarte

für Arbeitskräfte aus ~~dem alt-sowjet.~~ den besetzten ~~russischen Gebiet~~ Ostgebieten

Inhaber ist **nur** zum Zwecke der Arbeitsverrichtung zum Verlassen der Unterkunft berechtigt.

Владельцу сего разрешается выход из помещения **единственно** ради работы.

30. April 1943
Ungültig
Arbeitsamt
Heilbronn

linker Zeigefinger



Raum für Fingerabdruck



rechter Zeigefinger

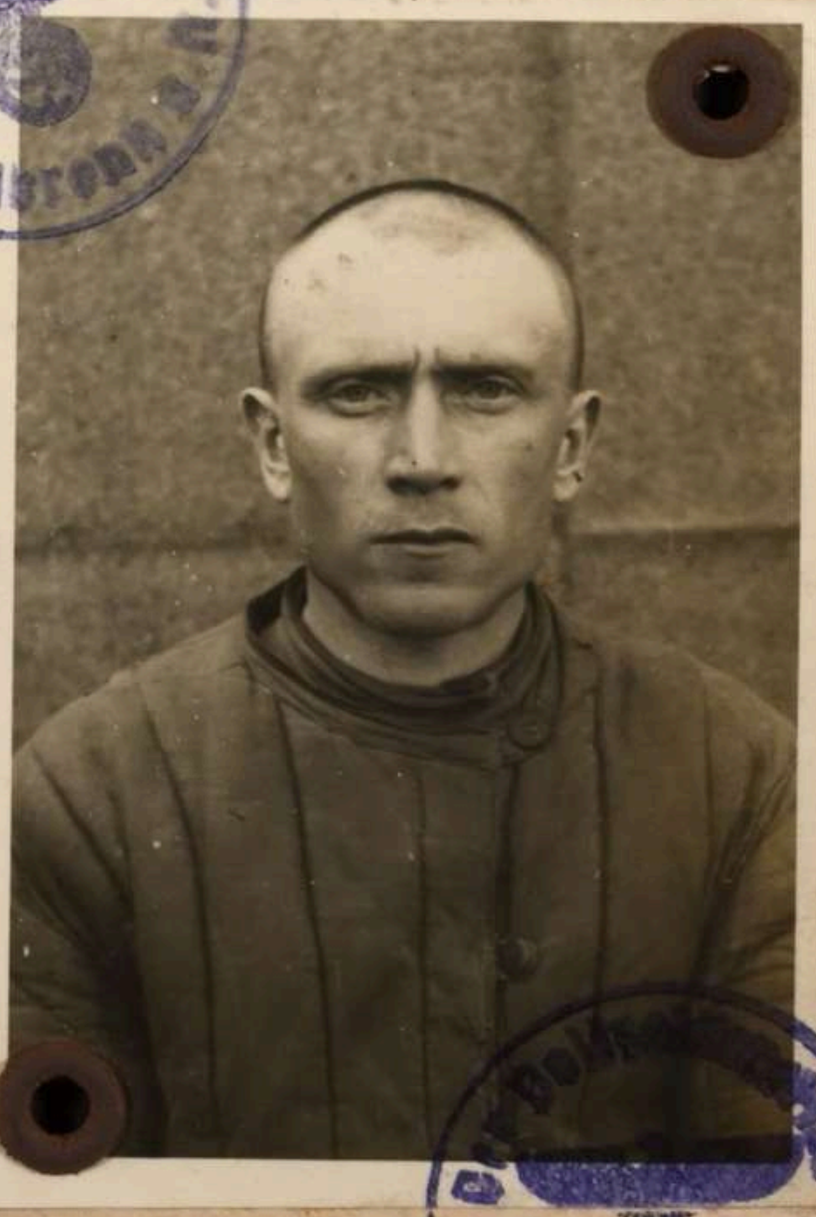

74 mm

20 000. VIII. 42. / 239

AK Ru

1

A. Gl./B.

Arbeitskarte — ~~Befreiungsschein~~*)

Gültig bis auf weiteres. Widerruf vorbehalten.

Familienname: Guidenko

Vor(Ruf-)name: Fedor

Geburtsname bei Frauen: —

Geboren am 25.9.1911 in Wosnesenka

männlich, ~~weiblich~~ ledig, verh., ~~verw., gesch.~~

Staatsangehörigkeit: ungeklärt (Ostarbeiter)

Volkszugehörigkeit: -

Herkunftsland (eingereist aus): besetzte Ostgebiete

Heimatort: Wosnesenka

Kreis: Sumy

Wohnhaft: —
(bei Ausstellg. d. Befr.Sch.)

Beschäftigt als: [redacted]nbetriebsarbeiter 21 g

Arbeitsbuch-Nr.: A 337/a1245

Arbeitsstelle: Deutsche Reichsbahn
Heilbronn a.N.

Trpt-Nr.: —

Im Inl. seit 1.4.43

(Dienstsiegel)

Ausgestellt am 8.12. 1943

Arbeitsamt
Heilbronn a.N.

*) Dem ausländischen Arbeiter / Angestellten auszuhändigen.

150 000 × 6 VII. 43/229. O/1084

Н К В Д С С С Р.
О П П № 1 5 4
г. Оптсльн.
" 24/II 1945 г.
№ 5121

Видом на жительство служить не может.
Действительно по 1945 г.

У Д О С Т О В Е Р Е Н И Е.

Выдано: Гнидому Федору Ефимовичу

1911 Год рождения, уроженец: Сумской обл. Бурынского района
село Вознесенское

В том, что он по прибытии из г. Рыльск по 24/II 1945 г.
был проверен в проверочно-фильтрационном пункте
и следует на постоянное местожительство:

Сумская обл. Бурынского района село Вознесенское

Удостоверение о прописке на постоянное местожительство должно быть сдано в местный орган НКВД для получения вида на жительство.

Председатель регистрационной
комиссии НКВД СССР.

Проверено

81

7

СПРАВКА

На гр Гниденко Федор Ефимович

Бурыньское РО МГБ компрматериалами не располагает

НАЧ БУРЫНЬСКОГО РО МГБ

майор Вабе /КУЗЯКИН/

"24" ~~июля~~ 1952 года

...ется.

8

9-24

СССР

ВОЕННЫЙ БИЛЕТ

НАРОДНЫЙ КОМИССАРИАТ
ОБОРОНЫ СССР

1939

9

Место для фотокарточки

Гніденко
(личная подпись

Федор
владельца

М. П.

Евфімовіч.
военного билета)

Подпись заверяющего
Нач. переучетн. пункта № 10
Бурыньского РВК
(должность и фамилия)

Будь готов к защите социалистического отечества!

Береги военный билет, прочти правила военного учета, знай и выполняй их!

СС СР

Р.Б. 10

ВОЕННЫЙ БИЛЕТ

Гніденко
(фамилия,

Федор
имя,

Евфимович
отчество)

Выдан Переучетным пунктом
наименование части (учреждения),

№ 15 Бурынского Райвоенкомата
выдавшей военный билет

„11" Ноября 1940 г.

М. П.

Подпись

Переучетн. пункта № 15
Бурыньского РВК
№ 15
Сумской области

1

I. ВОЕННО-УЧЕТНЫЕ СВЕДЕНИЯ

2. Год рождения	1911
3. Отметка о категории учета	Запас Второй (прописью) категории
4. Группа учета	НЗО
5. Состав	Рядовой
6. № военно-учетной специальности	134
7. Наименование военно-учетной специальности	Ограниченно годные
8. Наименование должностной квалификации	
9. Военное звание	

II. ОБЩИЕ СВЕДЕНИЯ

10. Специальность (гражданская)	Бондар
11. Партийность а) канд. в чл. ВКП(б) б) член ВКП(б) (указать с какого года)	Беспар- тийный
12. Состоит ли в ВЛКСМ и с какого года	Не состоит

13. Национальность	14. Родной яз.	15. Знание иностранных яз.
Украинец	Украин- ский	Не владеет

16. Общественная группа — Рабочий, служащий, крестьянин-колхозник, крестьянин-единоличник.

Крестьянин - колхозник

(написать)

17. Грамотность и образование

Неграмотный, малограмотный, начальная школа _____ класс _____

Неполная средняя школа _____

класс _____.

(подчеркнуть и указать колич. классов)

Средняя школа	
Рабфак	
Техникум	
Высшее учебное заведение	

18. Место рождения

Область (край республика)	Сумская. УССР
Район (город)	Буринский
Сельский совет	Вознесенский
Деревня	

12

III. Сведения о прохождении призыва

19 Призывной комиссией Конотопского ОВК в 1934 г. признан годным к нестроевой зачислен в невойсковое бучение.

Нач. переучетн. пункта № 15 Бурыньского РВК Сумской области [signature]

Измерения роста, головы, ступни в сантиметрах или головных номерах (ростовках)

Рост	Окружность головы	Размер противогаза	Размер

IV. Краткие сведения о прохождении службы в кадрах РККА, РКВМФ, войсках НКВД

	Число, месяц	Год
20. Прибыл в _____		
_____		
_____		
Назначен _____ (подразделение и		
_____ должность)		
_____		
Окончил _____ (что и по какой		
_____ специальности)		
_____		
_____		
и назначен _____ (когда и на какую		
_____ должность)		
_____		

	Число и месяц	Год
На основании приказа НКО / НКВМФ №_____		
„___" _____ 19___ г.		
и приказа в/части №_____		
от „___" _____ 19___ г.		
Уволен в запас _____ (прописью) категории		

21. Определение командования об использовании в военное время _____

_____

_____

_____

Командир части *Военный комиссар части*

М. П. „___" _____ 19___ г.

V. Принятие военной присяги

22. Принял военную присягу при _____

_____

(наименование части, число, месяц и год)

_____

М. П.

Командир части *Военный комиссар части*

VI. Краткие сведения о прохождении учебных сборов и переподготовки

23.

Прошел в 19___ году___ дневный сбор по должностной квалификации

_____

(указать должностную квалификацию)

ВУС №_____

М. П.

_____

(подпись)

Прошел в 19___ году___ дневный сбор по должностной квалификации

_____

(указать должностную квалификацию)

ВУС №_____

М. П.

_____

(подпись)

Прошел в 19___ году___ дневный сбор по должностной квалификации

_____

(указать должностную квалификацию)

ВУС №_____

М. П.

_____

(подпись)

Прошел в 19___ году___ дневный сбор по должностной квалификации

_____

(указать должностную квалификацию)

ВУС №_____

М. П.

_____

(подпись)

Прошел в 19___году___дневный сбор по должностной квалификации

_____

(указать должностную квалификацию)

ВУС №_____

М. П.

_____

(подпись)

Прошел в 19___году___дневный сбор по должностной квалификации

_____

(указать должностную квалификацию)

ВУС №_____

М. П.

_____

(подпись)

Прошел в 19___году___дневный сбор по должностной квалификации

_____

(указать должностную квалификацию)

ВУС №_____

М. П.

_____

(подпись)

Прошел в 19___году___дневный сбор по должностной квалификации

_____

(указать должностную квалификацию)

ВУС №_____

М. П.

_____

(подпись)

Прошел в 19___году___дневный сбор по должностной квалификации

_____

(указать должностную квалификацию)

ВУС №_____

М. П.

_____

(подпись)

Прошел в 19___году___дневный сбор по должностной квалификации

_____

(указать должностную квалификацию)

ВУС №_____

М. П.

_____

(подпись)

VII. Сведения о медицинских освидетельствованиях

11.11.1940 г. Признан годным к нестроевой по ст. 9е Приказ НКО № 184-1940 г.

Нач. переучетн. пункта № 15
Бурыньского РВК
Сумской области

VIII. Отметки о выдаче и об изъятии моб. предписания

25. „11" ноября 1940 г.

Бурынский РВК выдано моб.
(каким военным комиссариатом)
предписание о приписке к _____

Нач. переучетн. пункта № 15 в команду № 435
Бурыньского РВК
Сумской области
(подпись выдавшего, должность и фамилия)

„____" _____ 19__ г.

(каким военным комиссариатом или уч. органом)
моб. предписание изъято.

(подпись изъявшего, должность и фамилия)
М. П.

„____" _____ 19__ г.

_____ выдано моб.
(каким военным комиссариатом)
предписание о приписке к _____

_____ в команду № _____

(подпись выдавшего, должность и фамилия)

«_____» _____ 19__г.

(каким военным комиссариатом или уч. органом)

моб. предписание изъято.

(подпись изъявшего, должность и фамилия)

М. П.

«_____» _____ 19__г.

(каким военным комиссариатом) выдано моб.

предписание о приписке к _____

_____ в команду № _____

(подпись выдавшего, должность и фамилия)

«_____» _____ 19__г.

(каким военным комиссариатом или уч. органом)

моб. предписание изъято.

(подпись изъявшего, должность и фамилия)

М. П.

«_____» _____ 19__г.

(каким военным комиссариатом) выдано моб.

предписание о приписке к _____

_____ в команду № _____

(подпись выдавшего, должность и фамилия)

«_____» _____ 19__г.

(каким военным комиссариатом) выдано моб.

предписание о приписке к _____

_____ в команду № _____

(подпись выдавшего, должность и фамилия)

«_____» _____ 19__г.

(каким военным комиссариатом или уч. органом)

моб. предписание изъято.

(подпись изъявшего, должность и фамилия)

М. П.

«_____» _____ 19__г.

(каким военным комиссариатом) выдано моб.

предписание о приписке к _____

_____ в команду № _____

(подпись выдавшего, должность и фамилия)

«_____» _____ 19__г.

(каким военным комиссариатом или уч. органом)

моб. предписание изъято.

(подпись изъявшего, должность и фамилия)

М. П.

«_____» _____ 19__г.

(каким военным комиссариатом) выдано моб.

предписание о приписке к _____

_____ в команду № _____

(подпись выдавшего, должность и фамилия)

«_____» _____ 19__г.

(каким военным комиссариатом или уч. органом)

моб. предписание изъято.

(подпись изъявшего, должность и фамилия)

М. П.

«_____» _____ 19__г.

(каким военным комиссариатом) выдано моб.

предписание о приписке к _____

_____ в команду № _____

(подпись выдавшего, должность и фамилия)

«_____» _____ 19__г.

(каким военным комиссариатом или уч. органом)

моб. предписание изъято.

(подпись изъявшего, должность и фамилия)

М. П.

«_____» _____ 19__г.

(каким военным комиссариатом) выдано моб.

предписание о приписке к _____

_____ в команду № _____

(подпись выдавшего, должность и фамилия)

„____“ _____ 19__ г.

(каким военным комиссариатом или уч. органом)
моб. предписание изъято.

(подпись изъявшего, должность и фамилия)
М. П.

„____“ _____ 19__ г.

_____ выдано моб.
(каким военным комиссариатом)
предписание о приписке к _____

_____ в команду № _____

(подпись выдавшего, должность и фамилия)

„____“ _____ 19__ г.

(каким военным комиссариатом или уч. органом)
моб. предписание изъято.

(подпись изъявшего, должность и фамилия)
М. П.

IX. Отметки о приеме на учет и снятии с учета

19

Принят на учет	Снят с учета
ПРИНЯТ НА УЧЕТ 11 - Ноября 1944 г. Возлесский сельсовете Бурынского р-на, Сумской области Подпись К. Бойчев	

Принят на учет	Снят с учета

Принят на учет	Снят с учета

Принят на учет	Снят с учета

Принят на учет	Снят с учета

Принят на учет	Снят с учета

Принят на учет	Снят с учета

Принят на учет	Снят с учета

Принят на учет	Снят с учета

Принят на учет	Снят с учета

X. Отметки о призывах при мобилизации или во время войны

22

XI. Мобилизационный листок (для извещения учетных органов о призыве по мобилизации)

Линия отреза

Год рождения 1911	Гниденко (фамилия, Федор имя, Евграфович отчество)
Группа учета НКО	
Состав Рядовой	
№ военно-учетной специальн.	134

Явился по мобилизации в _____

в команду № _____

М. П.

Подпись _____

„____" _____ 19__ г.

Адрес местожительства _____

_____

_____

_____

_____

_____

_____

_____

_____

(место состояния на учете)

_____

_____

_____

XII. Отрывной талон для штампа о группе крови

_____

(фамилия,

_____

имя и отчество военнообязанного)

_____

(подпись врача с указанием должности)

Примечание: При последующих определениях группы крови, в случае ее изменения, предыдущие определения погашаются.

_____

Линия отреза

_____

Отрывной талон для штампа о группе крови

_____

(фамилия,

_____

имя и отчество военнообязанного)

_____

(подпись врача с указанием должности)

Примечание: При последующих определениях группы крови, в случае ее изменения, предыдущие определения погашаются.

Линия отреза

Отрывной талон для штампа о группе крови

(фамилия,

имя и отчество военнообязанного)

(подпись врача с указанием должности)

Примечание: При последующих определениях группы крови, в случае ее изменения, предыдущие определения погашаются.

Линия отреза

Отрывной талон для штампа о группе крови

(фамилия,

имя и отчество военнообязанного)

(подпись врача с указанием должности)

Примечание: При последующих определениях группы крови, в случае ее изменения, предыдущие определения погашаются.

XIV. Особые отметки и оговорки всех исправлений

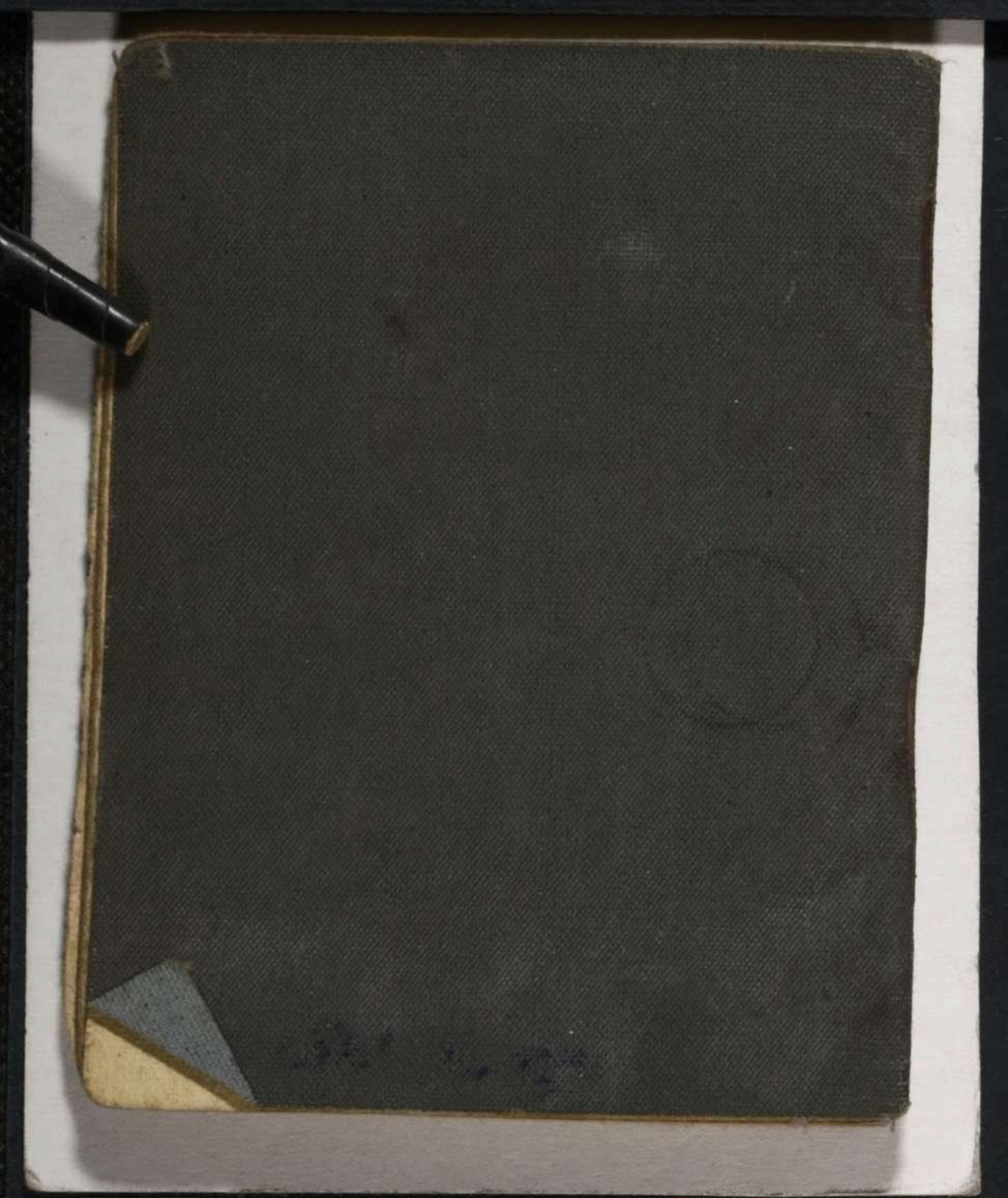

ЗАВІРЯЮЧИЙ НАПИС

[illegible] справі пронумеровано 24 [illegible]

двадцять чотири

«30» 03 [illegible] 3 р.

Посада Охор. фондів

Місце С. Миськів

28.09.2026 [signature] пр. спеціаліст