ДЕРЖАРХІВ
Сумської області
Фонд № Р-7641
Опис № 21
Архівний № 762

Управління СБУ
по Сумській області

Фильтрационное

ДЕЛО № 25568

Гнедина
Надежда
Ивановна

Начато: 14 октября 1947
Окончено: 2 июля 1955
на 12 листах

ДЕРЖАРХІВ
Сумської області
Фонд № Р-7641
Опис № 21
Архівний № 762

населення революційні думки.

Коли дирекція гімназії дізналась про існування цього гуртка, В. Стефаника і Мартовича було виключено.

Згадуючи шкільні роки, в своїх спогадах-автобіографії Стефаник писав: «В школі нас, сільських дітей, улаштували на послідній лавці, місцеві діти-паничі глузували з сільських, насміхались... А вчителі теж знущались. Наприклад, учитель ні-

Юнак з непослабною увагою стежив за громадським життям, багато читав художніх творів.

Писати Стефаник почав з 1892 року, а друкуватись — з 1897 року в журналі «Праця».

Зворушливо, з хвилюванням розповідає письменник про трагічну долю селянських дітей, що гинуть від злиднів. У новелі «Новина» Гриць Летючий топить в річці своїх дітей тому

чити.

Стефаникові не довелося дожити до того часу, коли трудящі Західної України, назавжди визволені Червоною Армією, разом з усім радянським народом будують нове, радісне життя.

Василь Семенович помер 7 грудня 1936 року. Наш народ з любов'ю і повагою згадує видатного українського письменника.

М. ПОПЕНКО.

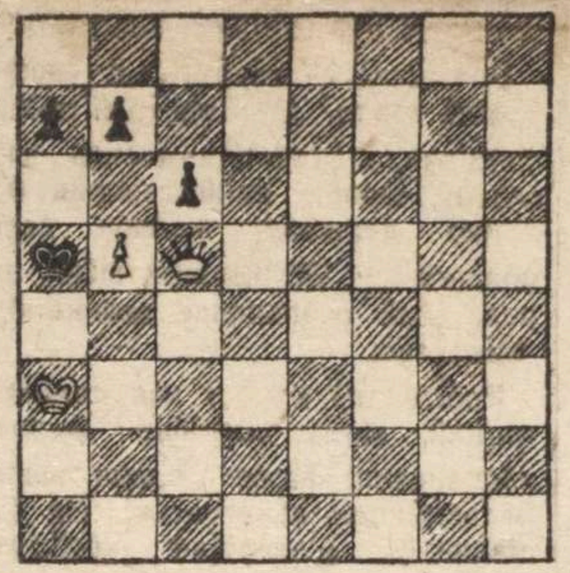

Мат за три ходи.

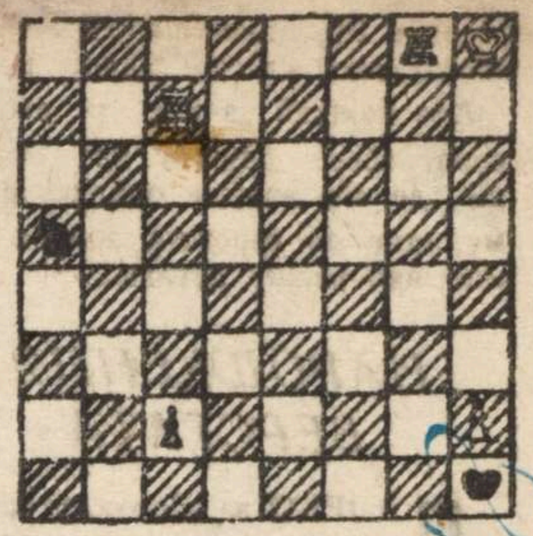

Мат за два ходи.

Остап ВИШНЯ

Паралелепіпед

(Гумореска)



Олег Трійченко, учень 6-го класу, чорнявий, хвацький хлопчина, що курив уже не тільки «Труд», а навіть «Катюшу», а іноді й «Казбека», зустрівся з приятелем своїм, учнем 6-го класу, тільки з другої школи, Ігорем П'ятьорським.

Ігор П'ятьорський запитав Олега Трійченка:

— Ну, як діла з іспитами? Ось-ось уже!

— «На бальшой!» — відповів Олег.

— Готовий?

— Як з пушки! Ти знаєш — уже два тижні я ворожу, чи попадеться мені з геометрії перший білет, кручу палець круг пальця і щоразу пальцем у палець попадаю. І вже встиг піддивитися, як білети лежатимуть! Де перші номери, а де останні... Перший номер — і п'ять. А в тебе як? — запитав Олег у Ігоря.

— Працюю. Хоч у мене з геометрії 5, проте все повторюю, щоб як слід бути готовим.

— Пхе! Повторюю... А я так мало не щодня в Пущі-Водиці. Ох, і красота!

— Та я знаю, що красота, та хай уже після іспитів.

— Чудно! Іспити в нас «на ять» будуть.

Аж ось і іспит з геометрії.

Олег Трійченко ще раз покружив пальцем круг пальця, розвів широко руками, хоробро ті руки звів знову — і палець об палець тільки — стук.

—Єсть! Складу!—аж підскочив Олег.

Упевнено підійшов він до столу, хоробро взяв білета, глянув і зблід... Щось у його всередині похололо і посунулось аж туди-туди, а там тільки: тень-тень-тень — затенькало.

— 23!

— Що ж воно там таке? — затрусився Олег. Глянув у білет:

— Паралелепіпед.

— Що воно таке? — думає з жахом Олег.

— Ну, Трійченко, який у тебе білет? — запитує Олена Василівна, вчителька геометрії.

А тут круг столу члени комісії, і всі вони на Олега дивляться, чекають.

— Двадцять третій, Олено Василівно.

— Що там у двадцять третім?

— Ралелопопопід.

— Як-як? Що ти сказав?

— Паралелеопі-пі-...

— Ну-ну?..

— Пі... пі... пі...

Уже й члени комісії почали усміхатися, а Олена Василівна вся почервоніла, а Олег стоїть та все:

— Пі... пі.... пі...

Розгнівалася Олена Василівна, похитала головою:

— Не «пікай» ти краще, мов те курча! Іди собі, не страмись сам і не страми мене. Восени складатимеш, а літо попрацюй як слід.

Повернувся до столу Олег, глянув на товаришів, а вони губи кусають, щоб уголос не розреготатися.

Проходить на своє місце, а вже хтось збоку:

— Пі-пі-пі.

З того часу Олег так і звався в школі:

— Паралелепіпед.

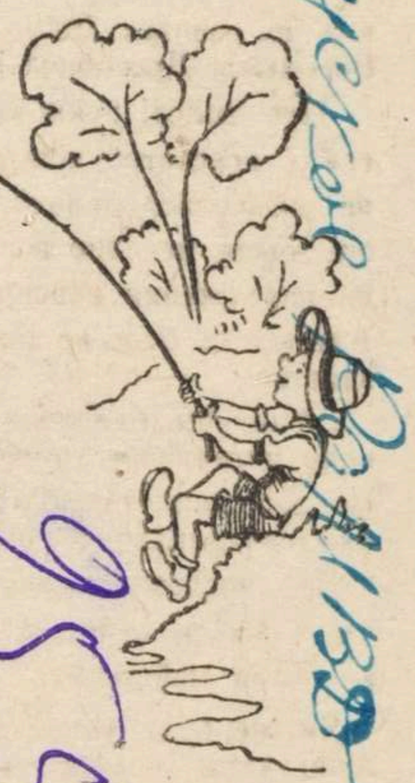

А Ігор П'ятьорський скінчив іспит на 5.

Після іспитів Олег геометрію вчив, а Ігор у Пущі-Водиці в ставку купався та рибу вудив.

Відповідальний редактор Вал. БИЧКО.

БФ 01466 Адреса редакції: м. Київ, вул. Воровського 22, третій поверх. тел. 4-35-48. Друкарня «Радянська Україна», Прозорівська вул. № 59. Зам. № 1399

стали кваліфікованими робітни[illegible]

повернулися на свій рідний завод.

Але кожний з них у своєму серці зберіг пам'ять про училище, де він вперше одягнув форму, став до верстата, зробив самостійно першу деталь...

НАРОДЖЕННЯ ВЕРСТАТА

ДАЛЕКО за містом, у районі заводів, розташоване ремісниче училище № 15. Але про юних верстатобудівельників знають за межами Харкова.

Верстати, зроблені руками учнів цього училища, вже працюють на заводах Дніпропетровська, Воронежа, Дрогобича і інших.

Про золоті руки юних харківських верстатобудівельників слава рознеслася далеко, далеко... А ще зовсім недавно вони святкували народження першого верстата. Але все це було не так просто, як здається...

...Училище одержало від обласного управління трудових резервів завдання: оволодіти настільним свердлильним верстатом.

За вивчення рисунків верстата засіли найкращі учні разом з своїми майстрами.

Як же були здивовані в управлінні, коли через 10 днів настільний свердлильний верстат був готовий.

А в жовтні 1945 таких верстатів вже було випущено 101, а далі все більше і більше... На які тільки заводи не потрапили ці верстати, але перший верстат — їх первісток — залишився в училищі. Це ніби емблема училища, пам'ятник, на якому буде виховуватись ціле покоління верстатобудівельників. Цей верстат в училищі на спеціальній підставці, за

цікавого і різного, але всіх їх єд[illegible] — [illegible]ком.

Робітник! — звучить в нашій країні гордо. Це ім'я робітника-трудівника і творця носить наш народ. Народ, який створив могутню державу, вийшов переможцем у Вітчизняній війні, народ, який розпочинає велике будівництво.

Робітничий клас у нас сильний, міцний. Йому потрібне молоде поповнення: адже плани нашої Батьківщини велетенські. На будівництво п'ятирічки прийдуть тисячі молодих ремісників, до великої робочої сім'ї приєднається і молодь з ремісничого училища № 15.

А покищо молоде поповнення вчиться, гартується.

...Просторий, світлий цех. Всі, як один, працюють верстати, дружно наспівуючи якусь мелодію. Тут працює токарна група майстра Петра Васильєва.

Він теж закінчив училище № 15, а тепер вчить майбутніх токарів. Його група краща не тільки в училищі, але й на заводі. Його не раз вже преміював директор заводу; від Головного управління він одержав грамоту. Цю групу знають і поважають всі робітники. Вони з надією і впевненістю дивляться на свою зміну. І не дивно: адже уже тепер 40 процентів програми цеху виконують ці підлітки.

Не меншою пошаною користується і група слюсарів-монтажників на чолі з колишнім вихованцем комсомольцем Іваном Курдяєвим. Це він зібрав перші верстати. Саме тут, в його бригаді, народжується верстат.

...Ми піднялись в слюсарний цех. У три ряди за лещатами стоять майбутні слюсарі. Правда, у деяких під ногами підставки (низько), але то не біда — підростуть. Військовим кроком до

На фото: лицарник Петро Бараховець накриває опоку.



В слюсарному цеху обробляють деталі і виготовляють вимірювальні інструменти.
На фото: слюсар Леонід Бубличенко робить циркуль.



На токарному верстаті СП—162 працює відмінник Володимир Смірнов. Він обточує чавунні фланці до верстата.

Фото В. Зархі.

обрав професію слюсаря. А слюсар з нього вийде чудесний.

Вже тепер він виконує роботи 4 розряду.

Групу дівчат-токарів очолює також колишній вихованець цього училища Микола Фатьянов.

— Спочатку боялися навіть підійти близько до верстата, захищали руками очі, щоб стружка не влетіла,—розказує про дівчат Микола. — Але швидко звикли. Куди все й ділося. Зараз вони вже добре читають рисунки, виконують роботи 4—5 розрядів.

Ми зупинилися біля верстата «Гишоль», на якому працює Ніна Бражник. Вона нарізає болти. Норма для дорослого — 30 штук, а Ніна робить 40—45. Не гірше за Ніну працюють її два брати — близнюки Олександр і Володимир. Всі троє вирішили стати токарями.

В Олександра Сердечного і батько і мати працюють на заводі. Батько працює на дуже складному верстаті. Цей чудесний верстат стоїть в окремій кімнаті, в якій підтримується певна температура повітря.

— От, якби мені стати до такого верстата, — не раз вголос мріє Олександр.

— Не зразу, синку, не все зразу. Треба почати з простого гвинтика, а потім вже й до складного братися, — повчає сина батько.

Олександр з ще більшим завзяттям і ретельністю опановував токарною справою. Недавно мрія його здійснилася. Він стоїть поруч з батьком. Він навчиться керувати цією складною машиною, стане на зміну батькові.

З пояснень про верстат, з виготовлення дерев'яних ручок до терпугів, різання металу, обробок шайбок і заклепок починали відмінники училища Люба Крайнюкова, Володимир і Ніна Дмитрик, Леонід Ляшенко, Микола Рилін і багато інших, а незабаром вони будуть робітниками.

СЛОВА ПОДЯКИ

„ПИШЕ Вам колишній вихованець Іван Каменський. Пройшло чимало часу з тих пір, коли я залишив училище. Ви пробачте мені, дорогий вихователю. Мені здається, що я не завжди був слухняним. І зараз, коли я пишу ці рядки, я червонію від сорому. Але я вже дорослий. Чесно несу службу. Зараз далеко від рідної землі. Спеціальність моя — механік-водій бойового танка. І ця спеціальність мені дуже подобається. Я її люблю так, як любив свою спеціальність токаря. Приїду і знову стану до верстата. Вітайте всіх ремісників».

Таких листів багато одержує училище. Кожний лист пройнятий великою любов'ю до училища, подякою за науку.

ПРОЩАВАЙ, УЧИЛИЩЕ!

СКОРО закінчать училище ще 137 вихованців — в липні черговий випуск. А їх вже було багато.

Тільки за перші два роки війни училище дало заводам 982 кваліфікованих робітники. По 7 розряду було випущено 2 чоловіки, по 6 — 12 чоловік, по 5 — 410 чоловік і по 4 розряду—558 чоловік. Ці цифри красномовно говорять про високу кваліфікацію молодого поповнення.

В 1950 році лише на заводах України буде виготовлено 5950 верстатів. Робитимуть ці верстати також і харківські верстатобудівельники, а серед них і вихованці ремісничого училища № 15.

Н. ГЕРАСИМОВА.

2

З А К Л Ю Ч Е Н И Е

/ По проверочно-фильтрационному делу/

с. Глухов. 17. Октября 1947 г.

По учёту проверочно-фильтрационной комиссии при Глуховском РО МГБ Сумской области, рассмотрев фильтрационное дело на репатриированного Советского гражданина Гнедин Настасия Ивановна прибывшего к постоянному месту жительства с. Андреевка Злынковского р-на "11" Сентября 1942 г. и найдя, что Гнедин была насильно угнана в Германию г. Берлин работала на военном з-де установила.

Руководствуясь приказом МВД МГБ СССР и СОТОС/СОВЕТА от 14/XI-45 г.

П О С Т А Н О В И Л А:

Считать гр-нку Гнедин проверена. Жительство направить в 1-й отд. отдел УМВД г. Сумы для хранения в архиве.

ПРЕД ПРОВ ФИЛЬТР КОМИССИИ
НАЧ ГЛУХОВСКОГО РО МГБ СТ ЛЕЙ-Т /АЛАНОВ/

НАЧ ГЛУХОВСКОГО РО МГБ
СТ ЛЕЙТЕНАНТ /ЖАРЛАНОВ/

ЧЛ. КОМИССИИ:

ЗАМ НАЧ ГЛУХОВСКОГО РО МГБ
ЛЕЙТЕНАНТ М-ГИН /МИРОНЕНКО/

Otorhinolaryngology

3

Регистрационный лист

на прошедшего регистрацию в лагере № 232 или СПП №
(ненужное зачеркнуть), дислоцирующегося в населенном пункте г. Франкфурт на О

1. Фамилия, имя, отчество	Гедина Надежда Ивановна
2. Год и место рождения 1925.	Орловская обл. Залегощенский р-н с. Андреевка
3. Национальность Укр.	4. Образование 8 кл.
5. Специальность	Учащаяся
6. Последнее постоянное место жительства и работа на территории СССР (для военнослужащих указывается наименование воинской части).	Адрес рождения. Занятие в школе
7. Состоял ли в ВКП(б) или ВЛКСМ	Бн.
8. Почему оказался на территории другого государства	В 1942 11 сентября мобилизован немцами в Германии.
9. Подвергался ли арестам, допросам, задержаниям, штрафам со стороны немецких властей (когда, где и за что)	Не подвергался
10. Содержался ли в спецлагерях противника и что там делал (указать наименование лагеря и адрес)	Не содержался
11. Проходил ли службу в немецкой армии, полиции, отрядах, воинских частях, госпиталях строительных и иных батальонах, создававшихся противником; служил ли в немецких учреждениях, предприятиях, организациях (в каких, в качестве кого).	работала на заводе рабочей г. Берлин
12. Какие отобраны документы при регистрации	Не имеет
13. Где проживают близкие родственники, кто именно (указать точный адрес)	отец. Гедин Иван Никит. с. Андреевка
14. Куда следует на постоянное жительство	Орловская обл. Залегощенский р-н с. Андреевка

Правильность данных мною сведений подтверждаю.

подпись: Гедина

Регистрационный лист заполнил

подпись: Смирнов

Регистрационный лист проверил:

Председатель регистрационной комиссии НКВД СССР

подпись:

Удостоверение о направлении на постоянное местожительство получил:

Гедина
(подпись регистрируемого)

Убыл из лагеря «25» января 1946 г.

Верно

Протокол допроса.

1947 года марта месяца 18 дня с. Андреевка

Я Оперуполномоченный Отд. ББ УМВД по Сумской обл. мл. л-нт Исченко допросил нижеуказанную

Гнедину Надежду Ивановну, 1925 г. рожд. украинку и жительницу х. Холодник Андреевского с/с, Глинского р-на Сумской обл. из крестьян-бедняков, украинка, гр. ВКП(б) с сентября месяца 1946 г. образование 7 классов, не замужнюю, по фамилии не судимую, в настоящее время работает в к-зе им. Щорса на разных работах.

За дачу ложных показаний предупреждена по ст. 89 УК УССР Гнедина

Вопрос: Где жили и чем занимались до оккупации Глинского р-на.

Ответ: До оккупации Глинского р-на, проживала в х. Холодник (работала) училась в школе.

Вопрос: Где жили и чем занимались в период временной оккупации.

Ответ: В период временной оккупации проживала в х. Холодник работала в сельхозобщине.

Вопрос: Когда и при каких обстоятельствах выехали в Германию

Ответ: 11 сентября 1942 г. насильно была угнана в Германию.

Вопрос: Где были и чем занимались будучи в Германии.

Ответ: 18 сентября 1942 г. прибыла в г. Берлин, где работала военного з-да, работала на станках и проработала до марта 1945 г. потом была вывезена под г. Штеттин где была до освобождения.

Вопрос: Подвергались ли Вы допросам и репрессиям немецкими властями будучи в Германии.

Ответ: Немецкими властями к допросу и репрессиям не подвергалась. За исключением в 1944 г. представители от власовской армии приезжали к нам в лагерь раза три и всем агитацию, чтобы вступали во власовскую армию, некоторые дали согласие, но я их не знаю.

Вопрос: Когда и какими войсками Вы были освобождены и находились ли в зоне оккупации союзных войск.

Ответ: 28 апреля 1945 г. освобождена Советскими войсками, после освобождения направлена в военную часть кадера не помню где работала на подсобном х-ве, где проработала до конца 1945 года, потом направлена в г. Франкфурт где прошла проверочно-фильтрационную комиссию и была направлена на родину, 12 марта 1946 г. прибыла в г. Холодник.

Вопрос: Кого Вы знаете с немецких пособников и где они проживают в настоящее время.

Ответ: Немецких пособников я знаю. Кривозуб Дмитрий Иван. Председатель с/общины, проживает в х. Холодник. Долгошея Александр бригадир с/общины, местонахождения не знаю.

Вопрос: Кто может подтвердить Ваши показания

Ответ: Мои показания может подтвердить Лущан Татьяна Софр. Козырь Мария Лукьяновна, проживают в х. Холодник

Вопрос: Что имеете дополнить свои показания

Ответ: Больше дополнить ничего не имею.

Протокол допроса с моих слов записан правильно и мною прочитан

Гнедина

Допросил Опер. уп. ОББ УМВД с/о
мл. л-нт

/Исченко/

УРСР
Виконавчий Комітет
Андріївської
сільської ради
депутатів трудящих

16 марта 1947

Справка-характеристика

Дана на гр. Гнедин Надию Ивановну уроженка с. Андреевки Грунского р-на Сумской обл. рождения 1925 года в том, что она в период временной оккупации Немцев проживала в с. Андреевки работала в сельхозобщине на рядовых работах. В сентябре 1942 году насильно угнана в Германию. В с. Андреевку возвратилась 12 марта 1946 г. и работала на рядовых работах в р-не им. Щорса в настоящее время работает. Также в период оккупации Немцев связи из Немецкими властями не имела.

Председатель с/с
Секретарь

Всі на вибори д

9 лютого

за кандидаті

Мик

Головний інженер тресту Роменської нафторозвідки Микола Олексійович Горев народився 1905 року в селі Гречушне, Іванівської області, в сім'ї селянина-бідняка.

Трудову діяльність тов. Горев розпочав у господарстві батька, а потім працював у кустарів.

В 1926 році Микола Олексійович Горев пішов вчитись на робфак Московського вищого технічного училища і тут вступив до лав більшовицької партії

НКВД СССР

Проверочно-фильтрационный пункт

Город Александровск

Видом на жительство служить не может

Действительно по «20» февраля 1946 г.

Фото-карточка

УДОСТОВЕРЕНИЕ

Выдано Шедина Надежда Ивановна
(фамилия, имя, отчество)

год рождения 1925 место рождения Орловская обл. Мценск. р. с. Андреевка

в том, что он по прибытии из г. Берлин с «15» 1 м-ца по «25» м-ца 194 г. содержался в Лагери 2В2 проверочно-фильтрационном пункте НКВД СССР и следует к избранному месту жительства Орловская обл. Мценский р-с Андреевка
(указать точный адрес)

Удостоверение по приезде к месту жительства должно быть сдано в местный орган НКВД для получения вида на жительство.

ПРОДЛЕН

Начальник проверочно-фильтрационного пункта

(печать) (подпись)

87
01/06/19

УРСР

Виконавчий Комітет
Андріївської
сільської ради
депутатів трудящих

18/III 1946 р.

Сумського р-ну
області

6

Справка

Видана гр. Гнидіа Надії Іванівній про те, що вона є жителькою с. Андріївки Глинського р-ну. Сумської обл. яка в 1942 р. була насильно угнана в Германію і в даний період прибула до своїх рідних в с. Андріївку.

Голова с-р. Сем...

секретар Бойченко

ПРОВЕРЕНО

с. Бедрин 12/III-46.

нач. Заводської райміліції
від гр. Гнедін Надії Іванівної
Заява.

Прошу нач. Глинської райміліції
приписати мене, тоді як
я в 1942р. була насильно
угнана в Германію. За даний
період повернулася до своїх
рідних в с. Андріївку.

Гнедін.

16.3.46р.

1755 8.37. Groll & Straus, Berlin SO.36 — Din A 4 Doppelt

8

Автобіографія.

Я - Гледін Надія Іванівна народилася 1925 р. в с. Андріївці Гетманського р-ну, Сумської обл. в сімї селянина - бідняка. Батьки до революції були бідняки, після революції в час організації к-ту. вступили членами к-ту. де й працювали увесь період на різних роботах. Я до німецької окупації училася в Андріївській н/с. школі де й закінчила сім класів, в час окупації працювала я і мої батьки у колгоспі на різних роботах, звязків з німецьким активом немала ніяких, рідних у поліції небуло. В 1942р. мене насильно угнали в Германію. В Германії працювала на воєнному заводі у Берліні.

В 1945р. визволили війська Красної Армії і в даний період прибула до своїх рідних в с. Андріївку.

16/III-46р. Гледін

Власноручну підпис Гледіна Андріївська с-рада отверджує:

Голова с-р. Сенчук

секретар - Бондар

Дело-производство № 25568

пересмотрено в соответствии с приказом КГБ при СМ СССР № 00730 и оставлено для дальнейшего хранения в архиве в фонде секретного дело-производства, со снятием с оперативно-справочного учета проходящего лица.

Пересмотрел _____

Согласен:

Нач. ____ отд. УКГБ при СМ УССР по Саратовской обл.

_____

"2" VII 1955 г.

Сов. секретно

9

С П Р А В К А

Проверяем гр. Гнедина Надежда Ивановна
по учетам Глинского РО МГБ не проходит.

20/VII 46 г.

НАЧАЛЬНИК ГЛИНСКОГО РО МГБ
лейтенант /ИГУМНОВ/

Сов. секретно

1

СПРАВКА

Проверен гр. Мельников Мельников
по учетам Танкового РО МГБ не проходит.

НАЧАЛЬНИК ТАНКОВОГО РО МГБ
лейтенант /ЛУЧНИКОВ/

20/IV 56 г.

СПРАВКА

Настоящая выдана гражданину Гнедина Надежда Ивановна 1928 рождения, уроженцу х. Холодник Андреевского с/с. Глинск р-н. Сумск. обл.

По учетам Глинского РО НКВД не проходит.

НАЧ ГЛИНСКОГО РОВД

капитан Воронов / Хорошов /

23/VI-48 г.

10

1. Фам. Гнедина
2. Имя Надежда
3. Отч. Ивановна
4. Год рожд. 1925 5. Место рожд. Сумская обл. Глынский рн. с. Андреевка
6. Точное местожительство (адрес) до оккупации или до призыва в Красную Армию Сумская обл. Глынский рн. с. Андреевка
7. Проф. (спец.) не имеет
8. Парт. б/п 9. Нац. Укр 10. Гражд. СССР
11. За границей был с 11.8 1942 г. по V 1945 г.
12. В каких странах проживал и что делал: работала на заводе / рабочей г. Берлин

(фамилия, составившего карточку)

Точный адрес фильтрационного пункта

Село Франкфурт
Город
Область 232
Республ, Германия

фильтрацию прошел
с 22/I 1946 г.
по 23/I 1946 г.

(подпись)

25568

Дактилооттиск указательного пальца правой руки

ИЮН 1947

11

2 4

а) Решение фильтрац. комиссии: Направлено по месту жительства

б) выбыл 30/II 1946 г. Сумская обл.
направлен (указать точный адрес, куда
Глинский рн с. Андреевка
выбыл на жительство: село, город, район, область, республика или направлен
в какой лагерь, тюрьму

в) Личное дело направлено „30" февраля 1946 г. при №
в ЯНКВД Сумской обл
(точное название органа НКВД—НКГБ)

г) Разные отметки

1. Фам. Гнедина

2. Имя Надежда

3. Отч. Ивановна

4. Год рожд. 1925 5. Место рожд. Сумская обл. Глынский рн с. Андреевка

6. Точное местожительство (адрес) до оккупации или до призыва в Красную Армию Сумская обл Глынский рн с. Андреевка

7. Проф. (спец.) Не имеет

8. Парт. Бп 9. Нац. Укр 10. Гражд. СССР

11. За границей был с 11.8 1942 г. по ✓ 1945 г.

12. В каких странах проживал и что делал: работала на заводе рабочей г. Берлин

лнй Смирнов

(фамилия, составившего карточку)

Точный адрес фильтрационного пункта

Село Бурмакдурмо ор.

Город

Область 232

Республ, Сурмак

фильтрацию прошел

с 22/I 1946 г.

по 23/I 1946.

Арх фас 25568

Дактилооттиск указательного пальца правой руки

а) Решение фильтрац. комиссии: Направлено по месту жительства

б) выбыл 30/II 1946 г. Сумская обл.

направлен (указать точный адрес, куда

Глинский рн с. Андреевка

выбыл на жительство: село, город, район, область, республика или направлен в какой лагерь, тюрьму

в) Личное дело направлено "30" февраля 1946 г. при №

в УНКВД Сумской обл.

(точное название органа НКВД—НКГБ)

г) Разные отметки

ЗАВІРЯЮЧИЙ НАПИС

У даній справі пронумеровано 12 аркушів

Дванадцять

«11» 01 «3»

Посада Нач. отдела

Підпис С. Шевков

Перевірено 29.09.2026

Опись составил: УМГБ по Алтайскому краю

Арт. 1-С-3803-1