Держархів
Сумської області
Фонд Р-7641
Опис 21
Архівний 705

Управління СБУ
по Сумській області

Фильтрационное

# ДЕЛО

№ 56157

Глущенко
Петр
Тимофеевич

Начато 20 ноября 1945 г.
Окончено 30 августа 1955 г.
На 8 листах

ДЕРЖАРХІВ
Сумської області
Фонд Р-7641
Опис № 21
Архівний № 705



# СТРАНА, ИДУЩА

Сегодня заканчивается тридцатый год новой советской жизни нашей страны. С законной гордостью оглядывается советский человек на пройденный путь.

Когда советская страна праздновала свое трехлетие, товарищ Сталин, выступая в Баку, говорил:

«Обозревая прошлое Советской власти, невольно вспоминаю вечер 1917 года, 25 октября, три года тому назад, когда мы, маленькая группа большевиков, во главе с товарищем Лениным, имея в руках Петроградский Совет (он был тогда большевистским) и незначительную Красную гвардию, имея в своем распоряжении всего-навсего маленькую, не вполне еще сколоченную коммунистическую партию в 200—250 тысяч человек, как мы, эта маленькая группа, сняв с власти представителей буржуазии, перешли власть 2 с'езду Советов рабочих, крестьянских и солдатских депутатов.

С тех пор прошло три года.

И вот, за этот период Россия, пройдя огонь и бурю, выковалась в величайшую социалистическую державу мира...»

«Несомненно, — говорил в заключение товарищ Сталин, — что наш путь не из легких, но несомненно также, что трудности нас не пугают...». Несомненно, что «Советская Россия будет жить, что она будет развиваться и что она победит своих врагов».

За маленькой группой большевиков, взявших власть в октябре 1917 года, была великая правда жизни и борьбы миллионов, была могучая сила преобразующей мир, выкованной в борьбе социалистической теории, был гигантский опыт организации масс, такой организации, которая уцелеет силы отдельных борцов и вызывает к жизни неисчерпаемые родники революционного героизма.

Советская страна живет, развивается, она построила социализм; она побеждает своих врагов, она сокрушила фашистских агрессоров, пробив вторую крупную брешь в империалистическом лагере, она идет полная достоинства и уверенности — к заветной и великой цели — к коммунизму — в этом главный итог нашего тридцатилетия!

Строю, утвердившемуся и основанному на гнете и насилии, на лжи и лицемерии, строю, где, как говорил Маркс, «капитал источает кровь и грязь из всех своих пор, с головы до пят», противостоит теперь — не в мечтах, не в утопии, не в теории только, а в жизни, на практике, проверенной тремя десятилетиями мира и войны — страна социализма, страна, идущая к коммунизму; страна, давшая новое решение всех коренных вопросов, веками занимавших и волновавших человечество.

Человечество всегда волновал вопрос о прогрессе, о движении общества вперед. Но как решал этот вопрос капитализм? В старейшей классической стране капитализма — Англии потребовалось почти двести лет для того, чтобы, произведя промышленную революцию, добиться современного уровня развития индустрии и техники. Известно, при этом, какой ценой достигалось это развитие — ценой «крови и грязи», политикой колониального грабежа, захватнических, грабительских войн, обмана и разорения масс. Советские люди нашли свой путь прогресса. Весь мир теперь знает страну, где не за два столетия, а за тринадцать лет был совершен скачок от отсталости к неуклонному прогрессу, где за тринадцать лет производство средств производства выросло в двадцать раз, страну, которая без кабальных займов, за счет собственных сил обогнала по об'ему промышленного производства сначала Францию, потом Англию и Германию и заняла первое место в Европе.

Это наша страна, идущая к коммунизму.

Великие творения и ценности создало человечество за тысячи лет своего развития. Огромные богатства накопил капитализм. Но эти богатства не идут на благо народа. Можно ли назвать пе страну, где, как в Америке, каких- шестьдесят семей миллиардеров и неров держат в узде стосорокам ный народ, где 1 процент собстве владеет 59 процентами богатств или где, как в Англии, 2 процен ственников распоряжаются 64 пр ми национального богатства. Може раньше эти страны и могли числ разряде передовых, пока не было лучших. Но сегодня есть стра впервые за века народ полностью ряжается всем национальным бога где уничтожено, наконец, самое и мучительное противоречие капи — противоречие между общест характером производства и частн рактером присвоения, где народ у и люди работают на себя, где торж плановое хозяйство, где народ избавлен от ужасов безработицы рисов.

Это наша страна, идущая к низму.

Веками угнетатели старались народам мысль о вечности войн ности неравенства между народам шими» и «высшими». Казалось, тверждало незыблемость этого у ния. Разве не были низведены в долгих и долгих лет, целые на положение париев, разве не пр лись они систематически в ра монету крупной игры империа ских хищников. Разве не пребы сих пор в унижении, прозябани правии 400-миллионное насел дии — колонии «старой» Англ миллионы негров в «новой» Ам есть в мире теперь живое опро вечности и незыблемости этих Есть страна родившаяся со «мир и дружба народов» н Есть страна, где покончено с на ной рознью, где гармонически лучшие национальные традиции жизненные интересы всех тру где отставшие народы соверш десный скачок от кочевого быт

...к концу года тридца-
...кому празднику Октября!
...ыв подхватил весь советский
...тридцатый стал годом особого
...

...осстановленные домны «Запо-
...вступили в строй слябинг и
...го проката тонкого листа.
...монтажники газопровода Мо-
...ов рапортовали об окончании
...иозного строительства. Восста-
...ущена первая очередь Воро-
...вода синтетического каучука
...Восстановленный «Ростсель-
...производство нового типа
...талинец-6».

...петровском заводе им. К. Либ-
...в строй цех цельнокатаных
...ие из лучших рабочие уже
...планом третьего, четвертого
...очительного года послевоенной
...ятилетки.

...ение февральского Пленума
...мерах под'ема сельского хо-
...слевоенный период стало мая-
...торого падал в течение года
...а труд работников сельского
...падет на другие, последую-

...славный год шагал быстро,
...дни осенние один за другим
...апорты о выполнении обяза-
...аче хлеба государству. 10
...инская Советская Социали-
...спублика доложила товарищу
...срочном выполнении плана
...к на 100,3 процента.

...е задачи, стоящие перед со-
...ом, оказались ему по плечу.
...победы в области культуры,
...тва. Отсюда — расцвет всей
...отсюда радость, которой
...наши сердца в праздник
...Октября.

...смотрит вперед бодро и сме-
...ударство и советский чело-
... Вот почему праздник трид-
...тября есть праздник каждо-
...Родину, — а пламенно лю-
...ветские люди.
...род едины, и каждую мину-
...новение мы славим это един-

трудовой жизни я прожил при царизме. В 1913 году я подал директору Киевского политехнического института прошение об отставке. Мне было тогда всего 43 года, но я решил отойти от активной деятельности. Это был переломный момент в моей жизни. Я осмотрелся и вдруг увидел, что я чужой в своей среде, белая ворона, что хозяевам жизни не нужны мои стремления и порывы, мой напряженный труд, мои способности и мысли, что перспектив для творческой деятельности никаких. И я решил отойти от жизни, поселиться в Крыму, отдаться семье, книгам, природе.

И вот революция властно вмешалась в мое решение.

После Октябрьской Социалистической революции моя жажда к труду нашла себе полное удовлетворение. Я перестал быть чудаком-профессором, который, имея материальные средства, всю свою жизнь отдавал составлению учебников и проектов, разрабатывал дешевые конструкции с наименьшей затратой металла — вместо того, чтобы вести «нормальный» образ жизни, проводить вечера в приятном обществе или за карточным столом. Я стал настоящим гражданином своего Отечества, так как изменился взгляд на труд. На знаменах молодой республики было написано: «Кто не работает, тот не ест». Моя любовь к труду навечно связала меня с Советской властью.

Советский строй омолодил меня. Желание послужить делу пятилеток толкнуло меня в 59 лет, после 33 лет работы по мостам, взяться за новое тогда в нашей стране дело — электросварку.

Русской науке принадлежит часть открытия явления дугового разряда, на котором основана электродуговая сварка, а также самого способа дуговой электросварки. Явления дугового разряда открыл в 1802 году русский ученый Василий Владимирович Петров, а через 80 лет русские инженеры Николай Николаевич Бенардос и Николай Гаврилович Славянов предложили способ электросварки угольным (Бенардос) и металлическим (Славянов) электродами.

Славянов был начальником пермских пушечных заводов и организовал у себя электросварочный цех: это был тогда пер-

струкцию автоматов и их электрические схемы. Заграничные сварочные автоматы имеют четыре и больше моторов (иногда довольно сложных), наши автоматы — один простой мотор переменного тока.

Заграничная автосварочная техника не имеет самоходной автосварочной головки, у нас же такая головка создана и с успехом применяется. Один мотор здесь делает все — перемещает головку вдоль шва и подает проволоку в зону дуги. Сравнительно со сварочным трактором наша самоходная головка имеет больше установочных возможностей, что является ее преимуществом.

Наконец, наш автосварочный трактор намного превосходит заграничный простотой своей конструкции и легкостью. Американский сварочный трактор громоздок, тяжел и сложен, наш трактор — это по сути индивидуальный инструмент.

Наш опыт — одно из многих проявлений силы и зрелости советской науки, ее способности самостоятельно решать самые сложные задачи, ее способности вести за собой мировую науку. Еще смелее должно держать наше советское инженерство во всех отраслях техники, еще активнее двигать отечественный прогресс! Не могу не сказать о том чувстве презрения и гадливости, с которым встретил наш научный коллектив отдельные случаи проявления низкопоклонства людей науки перед иностранщиной, позорного раболепия перед всем, что имеет заграничную этикетку.

Конечно, мы не должны замыкаться в себе. Мы обязаны внимательно следить за движением мировой науки и техники, но не преклоняться перед иностранным, не слепо копировать, а брать здравые идеи и критически их осваивать, перерабатывать, обогащать.

... Тридцатилетие советского строя! Каждый подводит итоги, каждый спрашивает себя: что я сделал для моей Родины? В эти дни радостно думать, что и твоя капля труда есть в народном труде во имя славы и силы Отчизны. Я горд и счастлив сознанием того, что я с народом, и одно чувство, одно желание владеет мной: не успокаиваться, еще больше работать для ускорения, для победы технического прогресса Родины.


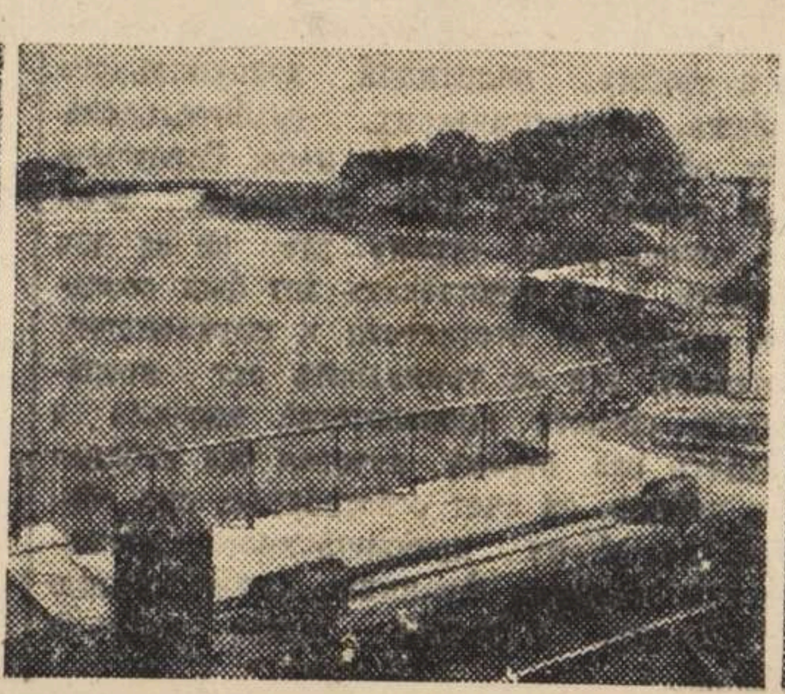


...один сел Азербайджанской нефтепромышленности «Кировабаднефть». 2. Армянская ССР. Ереванский шинный за-
...жикска педагогического института им. Шевченко в гор. Сталинабаде. 5. Туркменская ССР. Ковшут-Бентская плотина.
...нцово-шт. Фото Е. Халдея, В. Егорова, Б. Кириллова, Л. Дятлова, Г. Чертова, А. Бахвалова (ТАСС).

# Протокол допроса

С. Курманы 1947 г. февраля 4 дня

Я, пом. о/у Недригайловского р-на Жмаков допросил

Глущенко Петр Тимофеевич, 1906 г. рождения, уроженец и житель с. Березняки, Недригайловского р-на, Сумской обл. Украинец, гр. сост., б/п, грамотный, со слов не судим, из крестьян-бедняков, семейный, колхозник

Об ответственности за дачу ложного показаний по ст. 89 ук. усср предупр. Глущенко

Вопрос: Где проживали вы и чем занимались в период 1941-45 годов?

Ответ: С начала ~~вступления~~ организации колхозов я вступил в колхоз и все время работал в нему. В 1941 году я по состоянию здоровья был освобожден от службы в Красной Армии и остался проживать на оккупированной территории немцами, работал при оккупации в общине на рядовых работах, а в сентябре 1943 года был мобилизован и отправлен в Германию, где работал в г. Бремен Чернорабочим на железной дороге.

В мае м-це 1945 года я был освобожден войсками ~~Красной~~ Английской Армии, где содержался 2 месяца в лагерях русских репатрированных граждан, а после передан войскам Красной Армии и отправлен домой на родину по месту рождения.

Глущенко

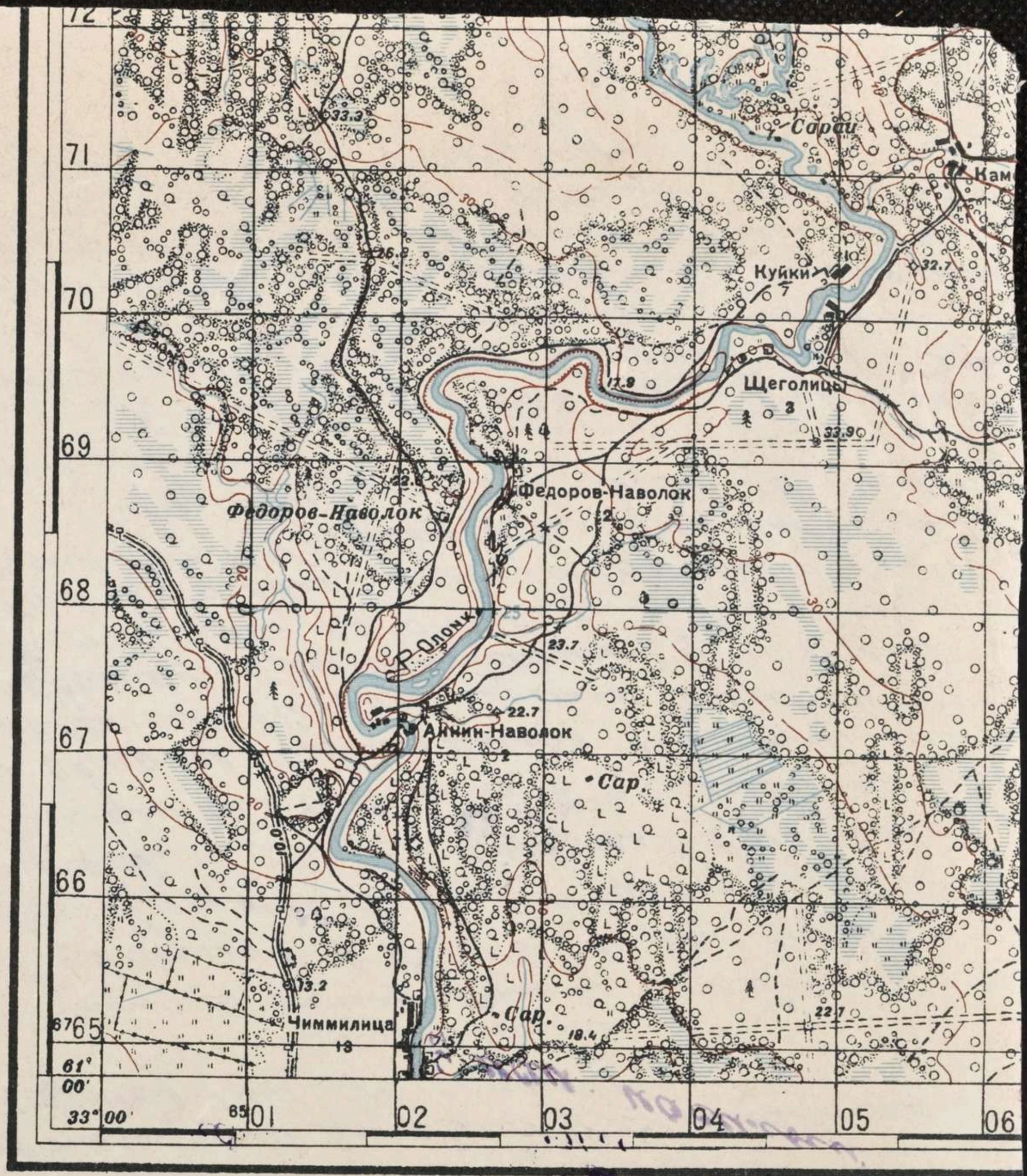


СХЕМА МАГНИТНЫХ СКЛОНЕНИЙ
масштаб 1:400.000

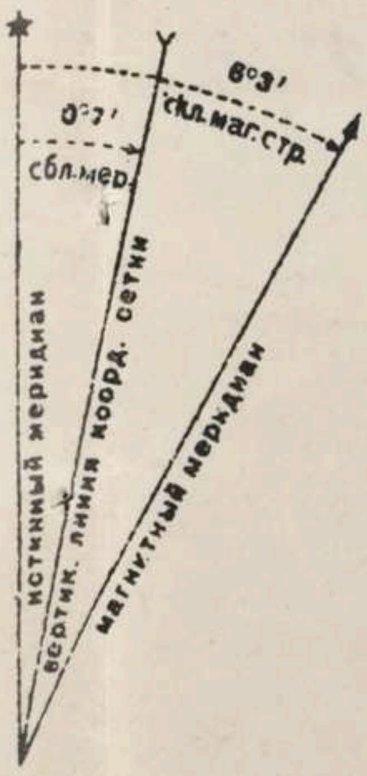


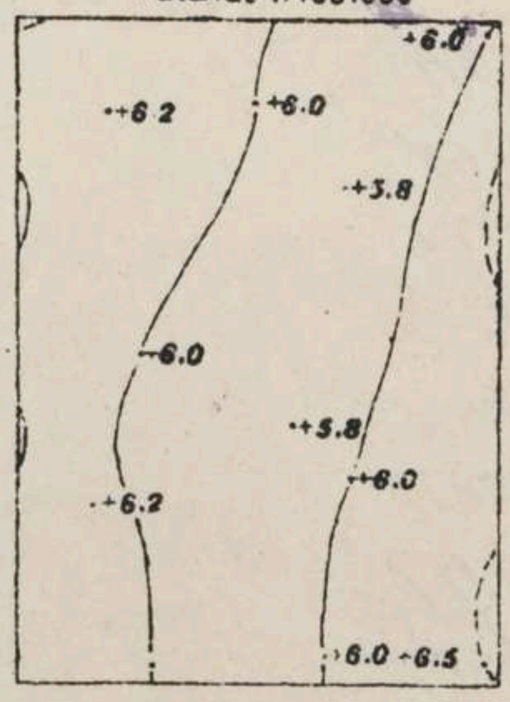


ГИПСОМЕТРИЧЕСКАЯ СХЕМА
масштаб 1:400.000



2 см. на карте

метр. 1000 500 0 1

Сплошные горизон




Склонение восточное 6°03' (1933г.) Годовое изменение склонения восточное 10'. Сближение меридианов: около западной рамки =0°00', около восточной рамки =0°13'. При прикладывании буссоли к вертикальным линиям координатной сетки склонение магнитной стрелки будет около западной рамки 6°3' + 0°00' = 6°3', около восточной рамки 6°3' - 0°13' = 5°50', среднее 5°57'

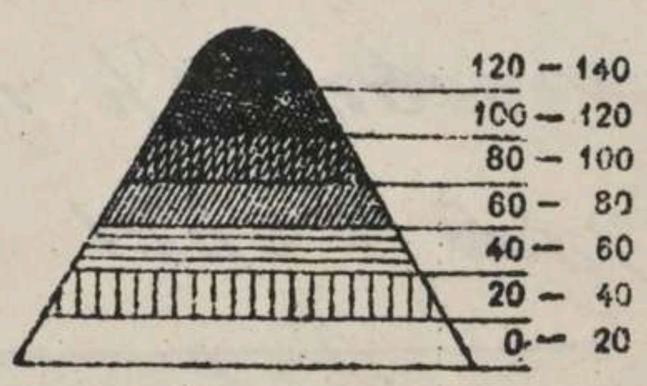

3

Вопрос: Подвергались Ли вы допросам и арестам Английских или немецких властей?

Ответ: Допросам и арестам как английских так и немецких властей я не подвергался.

Протокол о моих слов записан правильно и мне прочитан Глищенко

Допросил пом. с/у Недпитайловского ро мгб

Исмаил



Верх
Бичугино
Bitšugino
Гуреничи
Gurenitsi
руч. Глубокий
Sudaninsuo
болото Суданский Мох
Новинка
Novinka
болото Погорелый Мох
Kulonpolttamasuo
Токарево
Tokarevo
Kolobovo
Колобово
руч. Средний
Keskimmäinenoja
Сосновка
Sosnovka
оз. Надозерье
Yläjärvi
Pildežmäki
Пильдеж-Гора
Orehovo
Орехово
оз. Мал.
Vakojärver
Ваг-озеро
оз. Бол.
Kahlaamo
Баркоское озеро
Parakki
Barkoskojejärvi
68
66
64
62

До Нач. Недригайлівської Рай Міліції
від гр-на Глущенка Питра Тимофійов.
В. III - 46 г. Курмани

Заява

Повернувся я з Гирманії 15 Ноября
куда був завербований в 1943 року
Прошу ~~[illegible]~~ мене на місто
жительства в с курманах.
При етом припровожаєм свою
автобіографію і Удостовіренне
фильтрационного пункта НКВД.
1945 г.
5/XII Подпись. Глущенко

НКВД СССР

Проверочно-фильтрационный пункт

Город Плауе

**Видом на жительство служить не может**

5

Дейтвительно по „15" ноября 1945 г.

# УДОСТОВЕРЕНИЕ

Фото-карточка

Выдано Глущенко Петр Тимофеевич
(фамилия, имя, отчество)

года рождения 1906, место рождения Сумская обл. Недригаловский р-н с. Курманы

в том, что он по прибытии из Германии

с «.....» м-ца по «15» октября

м-ца 1945 г. содержался в 252 проверочно-фильтрационном пункте НКВД СССР и следует к избранному месту жительства Сумская обл. Недригаловский р-н с. Курманы

указать точный адрес

Удостоверение по приезде к месту жительства должно быть сдано в местный орган НКВД для получения вида на жительство.

(печать)

*Начальник проверочно-фильтрационного пункта*

(подпись)

Характерістіка

6

Я гражданін сила Курманів Блущенко Петро Тимофійович рожденія 1906 года батьки мої жили до революції як бітняк землі мали 3 гектара 1 хата корова, 1 коняка і після революції било всьо так само до 1934 года після того вступил вколхоз і работал на колхозной работі до 1943 года.

Когда била акупірувана наша месность немцами.

Когда из году немци отступали і акуї-рували нас на свою теріторію город Бремен рабочая команда.

1945 году когда бил зайнят Англо-Американськими войсками і нашії рускії люди били освобождені 26го Апреля 45 года і отправлені на свою границу где била зайнята нашими войсками і направлен в свою часть 035-66.

Після этого із 15го Сентября був направлен своей частю домой і 20го XIX 45 года

і вот моя характерістіка

Блущенко Петро Тимофійович

7

# Заключение

„8" июня месяца 1949 г. из материалов проверочно - фильтрационного дела видно, что Глушенко П. Т. в 1943 г. был угнан в Германию и был до 1945 г.
(фамилия, инициалы)

Материалов не добыто.

**РЕШЕНИЕ:** Дело сдать на хранение в 1 спецотдел УМВД Сумской обл.

| | | |
|---|---|---|
| ПРЕДСЕДАТЕЛЬ ФИЛЬТР. КОМИССИИ | Нач. Недригайловского РО МВД капитан | ЕМЕЛЬЯНОВ. |
| ЧЛЕНЫ КОМИССИИ. | Нач. Недригайловского РО МГБ ст. лейтенант | СУРЯДНОВ. |
| | сотрудник РО МВД | МАСЛОБОЕВ. |

Архивное _____ № _____
пересмотрено в соответствии с приказом КГБ при СМ СССР № 00750
и оставлено для дальнейшего хранения в архиве в агентурном фонде
как из англ. окк. зоны

_____ с отражением на оперативно-
справочном учете.
Пересмотрел _____ (_____)

Согласны:
Начальник _____ отделения
_____ (_____)
Нач. _____ отд. УКГБ при СМ УССР
по Сумской обл.
_____ (_____)
30 8 1955 г.

1. Фамилия Глущенко

2. Имя Петр

3. Отчество Тимофеевич

4. Год рожд. 1906 5. Место рожд. с. Березняки Недриг. р-н Сумской обл.

6. Точное местожительство (адрес) до оккупации или до призыва в Красную Армию с. Березняки Недриг. р-н Сумской обл.

7. Проф. (спец.) —

8. Парт. б/п 9. Нац. Укр. 10. Гражд. СССР

11. За границей был с _____ 1943 г. по _____ 1945 г

12. В каких странах проживал и что делал: Германия

Т. Козлова

фамилия составившего карточку

19 г.

Точный адрес фильтрационного пункта 8

село Недригай

город

Область Сумской

Республ.

Фильтрацию прошел

с 4 февраля 1947 г.

по 8 июня 1949 г.

Дактилооттиск указательного пальца правой руки.

а) Решение фильтрац. комиссии: Фильтрационное дело передать в Недригайловское РОМ ГБ для дальнейшей разработки

б) Выбыл / Направлен _____ 19 г. _____

указать точный адрес куда выбыл

с. Березинка Недригайловского района

на жительство: село, город, район, область, республика или направлен

Сумской обл.

в какой лагерь, тюрьму

в) Личное дело направлено „15" ноября 1949 г. при № 1169

В Недригайловское РО МГБ

точное название органа НКВД—НКГБ

г) Разные отметки: учился насильно

ЗАВЕРИТЕЛЬНАЯ НАДПИСЬ

В данном деле пронумеровано 8 (восемь) листов

16.12.92 г.

Должность

Подпись

В данном деле пронумеровано 8 (восемь) листов

10 мая 93 г.

Должность архив. II кат

Подпись

Перевірено 22.09.26 р.

Жмеринский ЦКЗ
Артикул ЛВ-087-92-279. Цена 3 коп