ДЕРЖАРХІВ
Сумської області
Фонд № Р-7641
Опис № 21
Архівний № 503

Управління СБУ
по Сумській області

Фильтрационное

ДЕЛО № 48035

Глобенко
Пантелей Макарович

Начато: Завирота 1945 г.
Окончено: Пантюря 1955 г.
на 10 листах

ДЕРЖАРХІВ
Сумської області
Фонд № Р-7641
Опис № 21
Архівний № 503

успешно р... к, готовятся стать активными строите-
задачи. ...и коммунизма. Комсомольцы и молодежь
XI с'езд ...руженных Сил неустанно повышают свое
...КП(б) дал...нское мастерство, являются опорой
...андиров во всей их работе по дальней-
— пере...му совершенствованию боевой и полити-
...и, — го...кой подготовки личного состава нашей
...с'езду, ...лестной Советской Армии.
...ой пар... Новыми успехами в труде и учении озна-
...ванн...овали комсомольцы и молодежь подго-
...раз... ...ку к XI с'езду ВЛКСМ. Комсомольцы и
...позито... ...одежь добиваются дальнейшего повы-
...ния производительности труда, досрочно-
...ыполнения планов, активно участвуют
...орьбе за новый под'ем сельского хозяй-
...а, за осуществление грандиозного сталин-
...го плана преобразования природы. Для
...лионов юношей и девушек, комсомоль-

ральный Комитет ВКП(б) выразил уверенность в том, что «Ленинский Комсомол и впредь будет поднимать силы юных патриотов на борьбу за дальнейший расцвет нашей Родины и прославит себя новыми подвигами во имя победы коммунизма».

Клянемся Вам умножать славные традиции комсомола, быть и впредь верными помощниками коммунистической партии в борьбе за полную победу коммунизма в нашей стране. Мы посвятим всю свою жизнь дальнейшему укреплению могущества нашей прекрасной Родины—Союза Советских Социалистических Республик.

Вы учите воспитывать молодое поколение в духе советского патриотизма, растить молодежь бодрой, не боящейся трудностей, уверенной в своих силах, готовой преодо-

Все уголки земли озарены!
Сталин — партия большевиков,
Сталин — знамя великой борьбы,
Сталин — песня грядущих веков,
Сталин — солнце народной судьбы.
Сталин — счастье советских людей,
Сталин — гордость и слава побед,
Сталин — мудрость бессмертных идей,
Сталин — Ленин сегодняшних лет.

Да здравствует наша могучая социалистическая Родина!

Да здравствует Всесоюзная Коммунистическая партия (большевиков) — вдохновитель и организатор всех побед советского народа!

Да здравствует великий вождь партии и советского народа, любимый и родной товарищ Сталин!

...а Министров СССР Генералиссимусу Советского Союза
...у Виссарионовичу СТАЛИНУ.

МОСКВА.

...Договора о дружбе, сотрудничестве и ...й Болгарии и Союзом Советских Социа... ...редать Вам и через Вас братским совет... ...олгарского народа, Правительства Народ... ...е сердечные поздравления и высказать ...братскую помощь, которую непрестанно

...говор, соединяющий наши две страны, ...у нашими народами и залогом даль... ...урного развития Народной Республики

Мы имеем новое подтверждение правоты и справедливости советской внешней политики, усилия которой направлены к укреплению международного мира, демократии и безопасности народов, к усилению фронта мира, возглавляемого великим Советским Союзом под Вашим мудрым руководством, дорогой Иосиф Виссарионович.

От имени Болгарского Народного Правительства Народной Республики Болгарии, а также и лично от моего имени желаю братским советским народам дальнейшего успеха в их грандиозном творческом труде по строительству коммунизма, в борьбе за мир во всем мире, выражаю твердую уверенность, что дружба и сотрудничество между нашими народами будут и впредь развиваться и укрепляться еще в большей степени, что поможет нам быстро построить социализм в нашей стране.

ГЕОРГИЙ ДИМИТРОВ.
Премьер-министр Народной Республики Болгарии.

...Совета Министров Народной Республики Болгарии
...-ну Г. ДИМИТРОВУ.

СОФИЯ.

...Болгарское Правительство при... ...нные поздравления и пожелания ...я Советско-Болгарского Догово... ...помощи.

Сердечно желаю братскому болгарскому народу и Народной Республике Болгарии дальнейших успехов.

И. СТАЛИН.

...о Совета Министров Союза Советских Социалистических Республик
...су Иосифу Виссарионовичу СТАЛИНУ

МОСКВА.

...вора о дружбе, сотрудничестве и взаим... ...ус, и возглавляемое Вами правитель... ...лик принять искреннее и почтитель... ...и уверение о твердом его убеждении всеми силами стремиться и впредь развивать основанные на доверии дружественные отношения к великому Советскому Союзу.

Председатель Совета Министров ФАГЕРХОЛЬМ.

...лю Совета Министров Финляндской Республики
...у К. ФАГЕРХОЛЬМУ.

ХЕЛЬСИНКИ.

...ть мою благодарность за Ваше ...дписания Договора о дружбе, ...ду Союзом Советских Социали... ...публикой.

Примите мои пожелания успехов в развитии и укреплении союза и дружбы между нашими народами.

И. СТАЛИН.

Дело №
Гурьевское Ремзо
Сумской обл.
Дрг 48035
Морь
198 в год рождения
уроженец и житель
с. Гамитое
Гурьевского по
Сум. обл.

Премии ПЕРВОЙ степени в размере 100.000 рублей

1. **Софронову** Анатолию Владимировичу — за пьесу «Московский характер».

2. **Вирте** Николаю Евгеньевичу — за пьесу «Заговор обреченных» («В одной стране»).

Премии ВТОРОЙ степени в размере 50.000 рублей

1. **Корнейчуку** Александру Евдокимовичу — за пьесу «Макар Дубрава».

2. **Сурову** Анатолию Алексеевичу — за пьесу «Зеленая улица».

3. **Шаншиашвили** Сандро (Александру Ильичу), заслуженному деятелю искусств Грузинской ССР,— за пьесы «Арсен», «Герои Крцаниси» и «Имеретинские ночи».

4. **Любимовой** Валентине Александровне — за пьесу «Снежок».

Халушакову Рувиму Борисовичу, оператору. Се

Е. Муз

I. КРУПНЫЕ МУЗЫКАЛЬН
И ВОКАЛЬНЫЕ ПЕ

(опера, балет, орато

Премию ПЕРВОЙ степени в

Арутюняну Александру Григорьевичу, ко

ЛАУРЕАТЫ СТАЛИ



В. Н. Ажаев,
писатель.

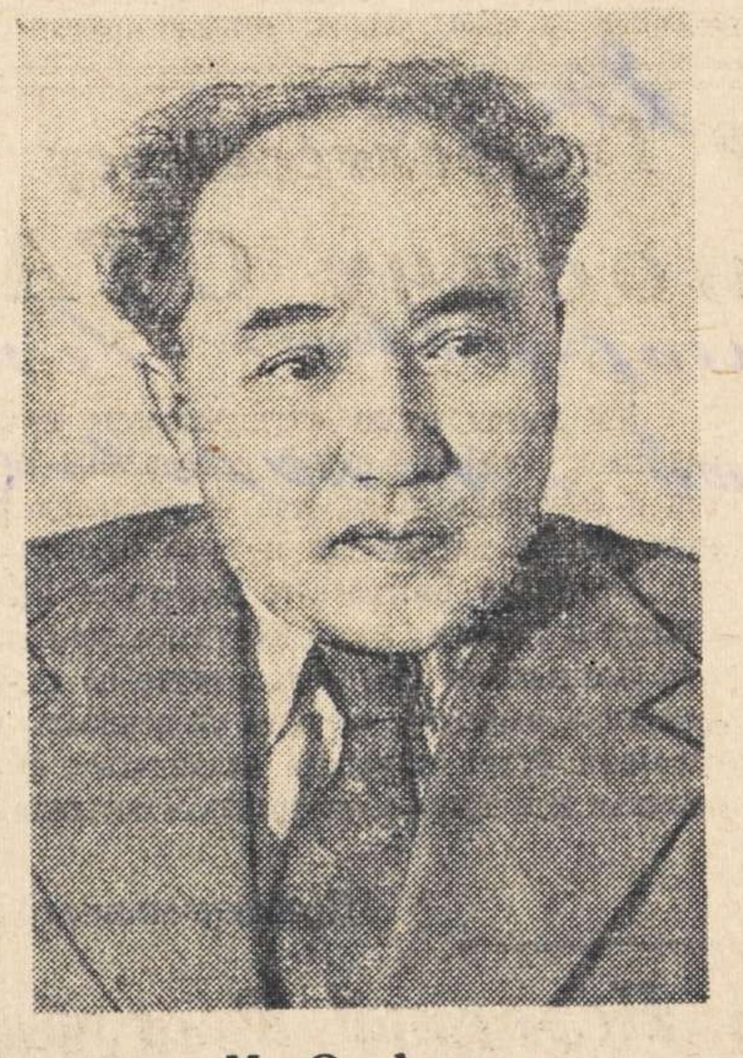

М. О. Ауэзов,
писатель.



К. М. Симонов,
поэт.



В. Т. Лацис,
писатель.



Г. Д. Гулиа,
писатель.



Б. Д. Дварионас,
композитор.

8.ст.р.

Главное Управление Контрразведки „СМЕРШ“

ОПРОСНЫЙ ЛИСТ 29361

2

1945 года Августа 12 з.с.д. 40 з.с.п. лагерь Алкино Ба.Асп

1. Фамилия Глобенко имя Пантелей отчество Макарович

2. Год и место рождения 1908. Сумская обл. Буринский р-н с. Тимитово.

3. Национальность Украинец 4. Партийность б/п.

партстаж –, № партбилета –, когда и кем выдан партбилет и где находится –

5. Профессия и специальность не имеет

6. Последнее местожительство, работы и занимаемая должность до призыва в Армию см. в пункте № 2.

7. Состав семьи жена: Глобенко Полина Корниенко.
близкие родственники, их имена, фамилии, род занятий и адрес
кроме см. в пункте № 2.

8. Образование (общее, специальное) 2 кл.

9. Социальное происхождение из крестьян.
род занятий родителей и их имуществ. положение

10. Социальное положение (род занятий и имущественное положение) колхозник

11. Каким репрессиям подвергался: судимость, арест и другие (когда, каким органом и за что) судился по ст. 162 ст. 1939 г.

12. Служил ли в белых и других к-р армиях (когда и в качестве кого) не служил

13. Какие имеет награды (ордена, грамоты, оружие и др.) при Советской власти не имеет

14. Когда и каким военным комиссариатом призван в армию 6 июля 41 Буринским р.в.к.

15. Последняя должность и звание в Красной Армии (полное наименование войсковой части) рядовой – 258 с.д. 1022 с.п.

16. Находился ли в окружении или плену (если в окружении, то название местности и в какой период) 1 сен. 41 г. был пленен немцами.

17. В каких лагерях военнопленных содержался, сколько времени г. Ярославль (Польша) с сен. 41 г. по 1 ок. 41 г. Перемышль с ок. 41 г. по март 42 г. В. Пруссия Таморштейн с март 42 г. по 30 апр. 42 г. Норвегия Древли 1 м-ц к-в Нейвердаль 1,5 м-ца остров Донос 1 год.

18. С кем из военнопленных содержался в этих лагерях нет
Тамонов Иван.
Зиват мина с лазаретом Москвы с мая 45 года

19. Допрашивался ли, кем и сколько раз за время нахождения в плену противника или за время пребывания на временно оккупированной территории (если подвергался репрессиям, указать каким органом, за что) не допрашивался

20. Когда и где (название местности), при каких обстоятельствах попал в плен или окружение 1 сен. 41 г. под Полтавой при окружении был взят в плен.

21. Проживал ли на временно оккупированной противником территории (где, когда, у кого, сколько времени, чем занимался) не проживал

22. Служил ли в армии противника (сколько времени, где, должность и звание) не служил

23. Когда, где, сколько времени и кем работал или служил в административно-хозяйственных органах противника (полиция, комендатура, стража, управа, жандармерия и т. д.) не работал

24. Когда, где и как освободился из лагеря противника или вышел из окружения 6 мая 45 г. был освобожден союзными войсками

25. Если соединился с частями Красной Армии, партизанами или перешел линию фронта (указать когда и где, обстоятельства, фамилии лиц, которые могут подтвердить это) нет

26. Фамилия, имя, отчество и другие данные на лиц, которые могут подтвердить обстоятельства и факт пленения, нахождения в лагере, окружении противника, пребывание на оккупированной территории, освобождение из лагеря противника или выход из окружения и где эти лица находятся
Тамонов.

27. Фиксировались ли допросы —

28. Когда и откуда прибыл в данный лагерь 24/VII-45 г. из Норвегии.

Подпись опрашиваемого Глобенко

Должность, звание и фамилия сотрудника, производившего опрос

подпись мл. л-т [illegible]

194 5 года августа м-ца „3" дня

ЦТ НКО 3987—45

3

Заполняется оперативным сотрудником проверочно-фильтрационной комиссии — со слов проверяемого.

АНКЕТА

на гражданина СССР, возвратившегося в СССР через _____ границу

1. Фамилия, имя, отчество Если фамилия, имя, отчество изменены, то когда, почему и какую фамилию носил до изменения	Глобенко Пантелей Макарович Не изменял
2. Год, месяц и число рождения	1908 года
3. Место рождения (республика, край, обл., район, село по новому адм. делению)	с. Ивинтовое Бурынского р-на Сум. обл.
4. Последнее местожительство и адрес: а) до начала войны или призыва в армию б) до убытия за границу	с. Ивинтовое с. Ивинтовое
5. Национальность, родной язык, каким иностранным языком владеет, в какой степени	Украинец.
6. Партийность. В какой организации состоял до оккупации (плена)	Безпартийный
7. Где находятся парт., комсомольские документы (когда, куда, кому сдал, порвал, отобраны оккупантами, где, кем)	Не имеет.
8. Образование, когда, где учился, что окончил	2 класса с. Ивинтовое
9. Профессия, специальность	Не имеет.
10. Судимость при Сов. власти (кем, когда, за что и мера наказания)	Не судим.

11. Сведения о трудовой деятельности до оккупации или призыва в Красную Армию, начиная с 1939 г.:

Даты		Название учреждения, предприятия	Должность, выполняемая работа	Адрес учреждения, предприятия (республ., край., обл., район, село)
Поступления	Увольнения			
1939	1941	Н. з им. Петровского	рядовым	с. Ивинтовое

12. Отношение к воинской службе (род войска, последнее звание, кадровый или призван во время войны, когда и каким военкоматом)	Военнообязанный
13. Участие в боевых операциях (где, когда, в составе каких частей, был ли ранен, контужен). Награды за боевые операции	1941 г. г. Смоленск наград не имеет.

14. Прохождение службы в Красной Армии с 1939 г.:

Даты		Название (номер) части (в состав какого соединения и фронта входила часть)	Должность, звание	Местонахождение части
Зачисления	Отчисления			
1930	1932.	частей не помню	рядовой	г. Черняхов

15. Где, когда и при каких обстоятельствах попал в плен или окружение	1 сент. 1941 г. был пленен немцами
16. При каких обстоятельствах попал на оккупированную советскую территорию	не проживал
17. Сколько раз, когда, где задерживался, допрашивался военными, полицейскими органами, гестапо на оккупированной советской территории, по каким вопросам. Если судился, каким судом, за что, срок наказания, где отбывал, кем и когда освобожден; каким другим репрессиям подвергался (сам и семья) со стороны оккупантов	не вызывался не допрашивался не задерживался

18. Сведения о роде занятий и месте жительства на оккупированной советской территории:

Даты		Название учреждения, предприятия, фамилия предпринимателя	Должность, выполняемая работа	Адрес местожительства
Поступления	Увольнения			
		не проживал		

19. Когда и при каких обстоятельствах попал на территорию, воюющих с СССР стран или в оккупированную Германией страну (выяснить подробно, попал ли за границу в качестве военнопленного, мобилизованного или выехал добровольно)	в 1 сентябре 1941 г. был пленен немцами под г. Ковел
20. Вызывался ли за границей на допросы, кем, когда, в связи с чем. Если судился, где, когда, каким судом, за что, срок наказания, где содержался, при каких обстоятельствах и когда освобожден	не вызывался не задерживался не судим.

4

21. Сведения о роде занятий и месте жительства за границей:

Даты		Название учреждения, предприятия, фамилия предпринимателя	Адрес учреждения, предприятия (страна, окр., уезд, город, село)	Какую работу выполнял и где жил (точный адрес) и по каким документам
Поступления	Увольнения			
1941	1945	Лагер „Древя"	Норвегия	военнопленный

22. Служил ли в армиях, воюющих с СССР стран или других воинских антисоветских формированиях (указать в каких частях, когда, должность, звание)	Не служил
23. Кого из советских граждан знает как изменников Родине, предателей и пособников (указать фам., имя, отч., установочные данные и в чем выражалась их изменническая деятельность и где они сейчас находятся)	Никаво не знаю
24. Когда и при каких обстоятельствах вернулся в СССР или прибыл на границу СССР (одиночным порядком или в группе (с кем), явился добровольно или задержан, кем, когда)	в 1945 г. Англійской армией был освобожден

25. Сведения о семье и близких родственниках (отец, мать, жена, дети, братья, сестры) по последним известным ему сведениям (с указанием года, даты)

Фамилия, имя и отчество	Возраст	Степень родства	Постоянное место жительства и род занятий до войны	Где проживают (адрес) и чем занимаются (по последним данным), если выбыли с постоянного места жительства (куда), погибли, умерли, откуда ему стало это известно
Глобенко Палагея Корнеевна	1913	жена	с. Ивинтовое	
Глобенко Анна	1902	сестра	с. Ивинтовое	
Глобенко Иван	1939	сын	с. Ивинтовое	

26. Кто может подтвердить изложенное в анкете: а) за время пребывания в армии; б) за время пребывания на советской оккупированной территории; в) за время пребывания за границей, (указать фамилию, имя, отчество лиц, где они живут и чем занимаются)	ниново бегизних со мной небыло
27. Что хочет опрашиваемый сообщить о себе дополнительно	ничево не имеет.
28. Куда опрашиваемый хочет ехать (точный адрес) и что делать	нинуда
29. Перечислить все имеющиеся у опрашиваемого документы, кем, когда они выданы и их №№	Не имеет.

Примечание. Если некоторые вопросы анкетным путем не будут выяснены, о них проверяемый должен быть допрошен отдельно.

Дактилоотиск указательного пальца правой руки	Место для фотокарточки

Подпись опрошенного Голобенко

Анкета заполнена «13 июня 1949 г. в Огурин Фейт проверочно-фильтрационном пункте МВД СССР

(адрес пров.-фильтрац. пункта)

Уч. Упол. Фейт

(должность, звание и фамилия (разборчиво) допросившего)

(подпись)

ЗАКЛЮЧЕНИЕ

« » _____ месяца 194 г. из материалов проверочно-фильтрационного дела видно, что

(фамилия, инициалы)

РЕШЕНИЕ:

ПРЕДСЕДАТЕЛЬ ФИЛЬТР. КОМИССИИ (должность, звание и фамилия (разборчиво) (подпись)

ЧЛЕНЫ КОМИССИ: (должность, звание и фамилия) (подпись)

(должность, звание и фамилия) (подпись)

Протокол допроса от 3 августа

5

Я оп. Уп. О.К.Р. „Смерш" 40 З.С.П. 12 З.С.Э. мл. л-т Малоросьянов допросил сего числа Глобенко Пантелея Макаровича с 1908 г. рожд. уроженца Сумской обл. Буринского р-на

Об ответственности за дачу ложных показаний по ст. 95 У.К. Р.С.Ф.С.Р. предупрежден: Глобенко

Вопрос: Расскажите где, когда и при каких обстоятельствах Вы попали в плен к немцам?

Ответ: В плен к немцам я попал 1 сен 41 года под Почепом при следующих обстоятельствах. Мы стояли в обороне в 4х км. от Почепа. Наш б-н пошел в наступление мы форсировали реку, название которой не помню. Когда отошли от реки км. 2 нас немцы стали обстреливать, мы заняли оборону, немцы обошли нас с флангов и окружили б-н и здесь я был пленен немцами.

Вопрос: Допрашивались ли Вы немецко-оккупационными властями?

Ответ: Немецко-оккупационными властями я нигде не допрашивался.

Вопрос: В каких лагерях для в/пленных Вы содержались и чем занимались?

Ответ: Содержался я в следующих лагерях: Ярославль (Польша) 1 м-ц; Перемышль сок. 41 г. по март 42 г. Затем был вывезен в Восточную-Пруссию г. Таллорштейн где пробыв один м-ц, был вывезен в Норвегию г. Дрезен 1 м-ц, затем в Невердаль где содержался около полтора года.

Гл.Д...

Затем был вывезен на остров Донец,
где и был до мая 45 г. т.е. до дня
освобождения союзными войсками.
Будучи в этих лагерях, перечисленных мною
я работал на разных черновых работах,
но большей частью болел лежал в лазаретах.
Последнее время лежал в лазарете, откуда я был
освобожден союзными войсками.

Вопрос: Что Вы еще можете добавить к
своим показаниям?

Ответ: Добавить я больше к своим показа-
ниям ничего не могу.
Протокол с моих слов записан верно
и мне прочитан вслух, о чем и даю свою
подпись: Глобенко

Допросил: Оп. 40.
шл. л-т Малиров

УРСР
ВИКОНАВЧИЙ КОМІТЕТ
ГОНИТІВСЬКОЇ
СІЛЬСЬКОЇ РАДИ
Конгресів трудящих
16 июня 1949.
№ 15
с. Гаинто
Буринського району
Сумської області

Справка-характеристика

На Глобенко Пантилея Макарова 1908. года рождения. Уроженец села Гаинтового Буринского р-на Сумской обл. На Окупированой территории не проживал в 1941. году был призван в Советскую армию откуда попал в плен к Немцам и находился в плену, до 1945. год. В настоящее время проживает в селе Гаинтовом и работает в к-зе им. Петровского Гаинтовского с/с. На рядовых работах компрометирующих матер'ялов за Глобенком не помечается

Пред с/с. К. Павл.
секр. с/с Шаец

Виконавчий комітет Гаинтівської Сільської Ради Конгресів трудящих Буринського району Сумської області

Ф/д № 48035
...отрено в соответствии с приказом КГБ при СМ СССР № 00750
...влено для дальнейшего хранения в архиве и агентурном фонде

Справка
К Учетно-пров. делу
Глобенко Пантелея Маскаровича

Допросив свидетеля Томанова Ивана, который рассказал о том, что он знает Глобенко будучи в лазарете в Норвегии с м. 45 года и по сей день, далее он подчеркнул о том, что предательской деятельности за ним не замечал, патриотически был настроен в сов. духе.

Жечий вернуться на Родину.

Ст. Ун. О.К.Р. смерти
Воз. см. шл. п-т [illegible]

находивш. в Норвегии

справочном учете. с отражением на оперативно-

Пересмотрел

1. Фаж. Глобенко

2. Имя Пантелей

3. Отч. Макарович

4. Год рожд. 1908 5. Место рожд. Сумская об-сть Бурыньский р-н.

6. Адрес

7. Проф. (спец.)

8. Место работы, должн.

9. Парт. 10. Нац. 11. Гражд.

12. Арестован „—“ 19 г. 13. Характер преступления

14. Ст.ст. УК 15. Карточка заполнена

указать название тюрьмы, КПЗ, лагеря, колонии

„24“ 11 1948 г. [signature]

фамилия составив. карточку

Орган Окр. МГБ

дем. арестован

Джурбо

без сокращения

Отдел 12-3 СД

№№ дел 8

Сл.

Арх

Сл.

Арх.

Дакто

Форм.

№ 29361

Указательный палец правой руки

Кем осужден

Когда ст.ст. УК срок лет

Начало срока конец срока

Находился в немецком плену

Форма № 1

ЦТ РКО 4081 -3

9

„Утверждаю"
Нач. О.К.Р. „Смерш" 123.СД.
подполковник
(Зайцев)

3.08.45 г.

Заключение.

3.08.45 г. Я, оп. Уч. О.К.Р. „Смерш" 403.с.п. 123.СД. мл. л-т Малоросьянов, рассмотрев материалы на Глобенко Пантелея Макаровича

Нашел:

Что он 1 сен. 41 г. был пленен немцами и содержался в лагерях до мая 45 года, в мае 45 г. был освобожден союзными войсками.

Пересмотрен

Кн- [illegible] (Амосов)

Согласны:

Начальник отделения

Зам. Нач. 5 отд. УКГБ при СМ УССР по Сумской обл.

21/IX 1955 г.

(Остапенко)

Постановил:

Глобенко считать проверенным и включить в список № 1

Ок. ун. О.К.П. „Смерш" 40 з.с.п.

Шл. и.т. Малоросьянов

Согласен: Нач. О.К.П. „Смерш" 40 з.с.п.

(Губ. [illegible])

СПРАВКА

К-и

алфавитным спискам №№ 1 и 2 [illegible] НКО СМЕШ и алфавитному списку № 1 [illegible] 2 управлением НКГБ СССР, с [illegible] ориентировкам, не вошедшим в [illegible] списки

НЕ ЗНАЧИТСЯ

Справку наводил [illegible]

4.08 1945 г. [illegible]

10

СПРАВКА

" 11 " апреля 1952 года с. Бурынь

Бурыньское Ро МГБ Сумской обл. на репатрианта Глобенко Панфилия Макаровича освобожденного американскими войсками, другими к/материалами не располагает.

/ Нач. Бурыньского Ро МГБ
майор / Кузякин /

ОПРАВКА

ЗАВІРЯЮЧИЙ НАПИС

В даній справі пронумеровано 10 аркушів

десять

«29» 03 1993

Посада охор. фондів

Підпис С. Миськів

Перевірено 22.09.2026

6 вер

Арт 1 С 3803 (