Управління СБУ
по Сумській області

ДЕПАРТАМЕНТ
Сумської області
Фонд № Р-7641
Опис № 21
Архівний № 348

Филиппенко

ДЕЛО №: 16147

НАЧАТО 5 февраля 19 47 г.

ОКОНЧЕНО 5 сент. 19 53 г.

Сладкая
Ольга Михайловна

На 11 листах

ДЕПАРТАМЕНТ
СБУ по Сумській області
Фонд № Р-7641
Опис № 21
Архівний № 348

...ського ...вденній ...ли два ...й кора-

...іли ра- ...і гене- ...мандую-

...днів наступальних боїв Червона Армія вивела з строю понад міліон німецьких солдатів і офіцерів і зайняла велику кількість німецьких міст. Червона Армія здобула такі блискучі перемоги тому, що нею керує великий полководець, наш рідний і любимий товариш Сталін. У наступних боях Червона Армія, разом з арміями наших союзників, розгромить і розвіє на порох німецько-фашистську армію».

...ої Ради СРСР

...офіцерського складу ...анції „Нормандія“

...і Робера. ...Мартізен

...ін Реме- ...ь Шарля. ...е Шарля. ...е Андре. ...Марселя. ...Жана. ...ж Роже- ...ре Гаеля.

...ИНИ

...Аморже

...ьє Марка- ...іне Роже. ...он Жаке. ...фр Фран-

6. Молодшого лейтенанта де Санфаль Жака.
7. Молодшого лейтенанта Казанєв Жака.
8. Молодшого лейтенанта Керне Луі.
9. Старшого лейтенанта Лебрас Альберта.
10. Молодшого лейтенанта Лоран Александра.
11. Молодшого лейтенанта Лоріон П'єра.
12. Молодшого лейтенанта Панверн Роже.
13. Молодшого лейтенанта П'єро Фернанта.
14. Капітана Санмарсо Гастона.
15. Молодшого лейтенанта Фельдзер Константина.
16. Молодшого лейтенанта Емоне Жана.

ОРДЕНОМ ЧЕРВОНОЇ ЗІРКИ

1. Молодшого лейтенанта Меню Леонеля.
2. Молодшого лейтенанта Шендорф Жозефа.

...ова Президії Верховної Ради СРСР М. КАЛІНІН.
...екретар Президії Верховної Ради СРСР О. ГОРКІН.
...945 р.

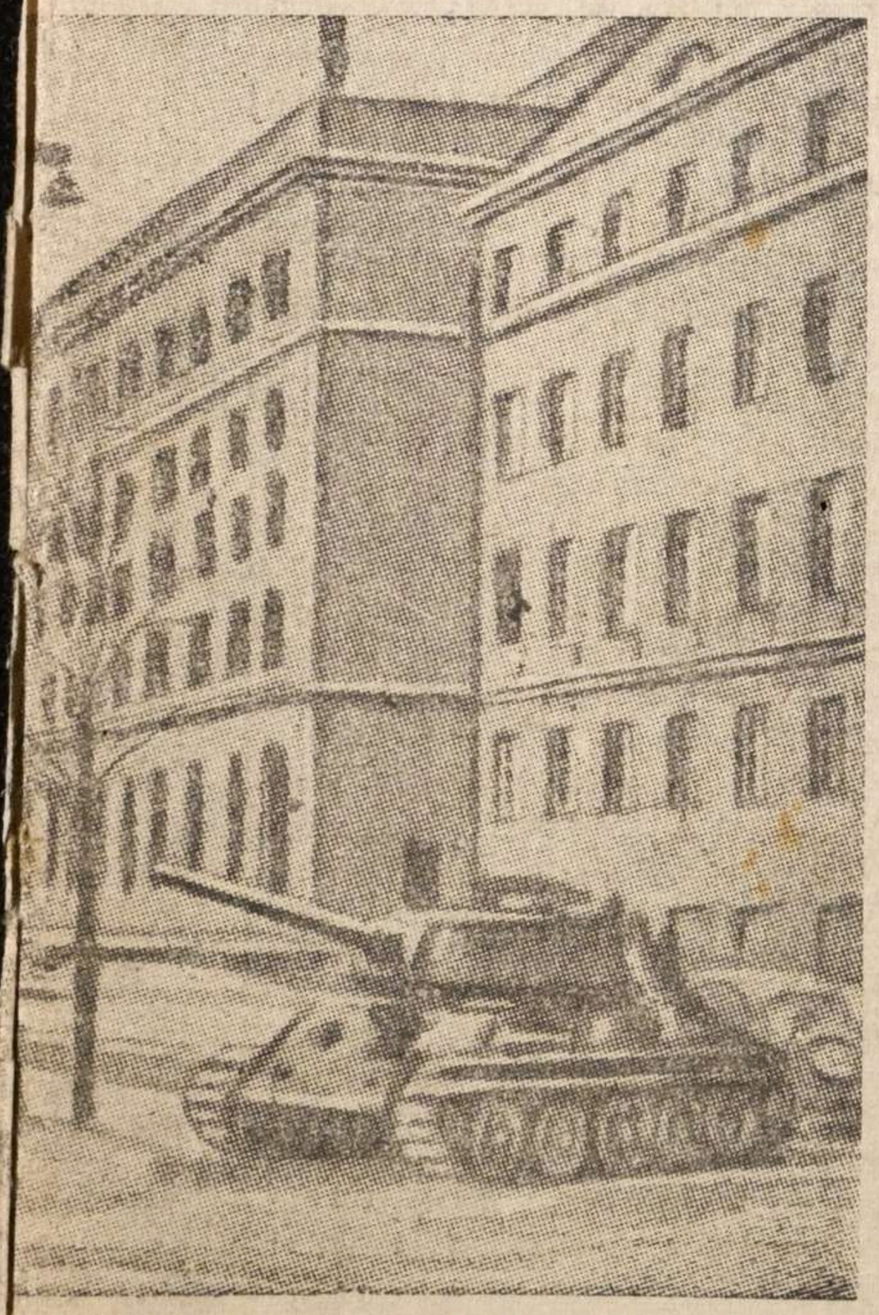

Фото Е. Хомзора.

...датному керівництву, чіткій військовій ... ЦЗЯН ЦЖУН-ЧЖЕН.

Телеграма Маршала Тіто Верховному Головнокомандуючому Маршалові Радянського Союзу Й. В. СТАЛІНУ

До дня 27-их роковин створення героїчної і непереможної Червоної Армії шлю палкі поздоровлення від імені народів Югославії і Народно-визвольної армії.

З почуттям захоплення і щирої вдячності народи Югославії дивляться на славні діла армії-визволительки, яка дала і ще дає незліченні жертви для визволення поневолених народів від гітлерівських фашистських звірів.

День народження непереможної Червоної Армії залишиться в серцях наших народів як свято порятунку, тому що в найстрашніші дні історії народів Югославії вони ніколи не втрачали надії на перемогу армії Великого Радянського Союзу.

Смерть фашизмові — свобода народові!

ТІТО.

Указ Президії Верховної Ради УРСР

Про нагородження орденами „Материнська слава“ та медалями „Медаль материнства“ багатодітних матерів Дніпропетровської області

На підставі Указу Президії Верховної Ради СРСР від 18 серпня 1944 року нагородити від імені Президії Верховної Ради СРСР:

Матерів, які народили та виховали семеро дітей —

ОРДЕНОМ «МАТЕРИНСЬКА СЛАВА» III СТУПЕНЯ

1. **Гордовську** Настасію Єгорівну — колгоспницю хутора Запорізький Чаплинської селищної Ради Васильківського району.
2. **Кузьминську** Ганну Іванівну — колгоспницю села Олександрівка Васильківського району.
3. **Олефіренко** Марію Логвинівну — колгоспницю села Андріївка Васильківського району.
4. **Чередіонову** Олену Петрівну — домашню господарку селища Жовта Ріка П'ятихатського району.

Матерів, які народили та виховали шестеро дітей —

МЕДАЛЛЮ «МЕДАЛЬ МАТЕРИНСТВА» I СТУПЕНЯ

1. **Гетьман** Ганну Яковлівну — колгоспницю села Олександрівка Васильківського району.
2. **Годунову** Ганну Ларіонівну — колгоспницю села Олександрівка Васильківського району.
3. **Жигай** Мотрону Павлівну — колгоспницю села Ново-Андріївка Васильківського району.
4. **Лубенець** Євдокію Михайлівну — колгоспницю села Ново-Андріївка Васильківського району.
5. **Недвигу** Парасковію Корніївну — колгоспницю села Олександрівка Васильківського району.
6. **Погорілу** Домну Кузьмівну — колгоспницю села Олександрівка Васильківського району.
7. **Фоменко** Ганну Максимівну — колгоспницю села Олександрівка Васильківського району.

Матерів, які народили та виховали п'ятеро дітей —

МЕДАЛЛЮ «МЕДАЛЬ МАТЕРИНСТВА» II СТУПЕНЯ

1. **Багач** Єфросинію Федорівну — колгоспницю села Олександрівка Васильківського району.
2. **Варакуту** Єлисавету Михайлівну — колгоспницю хутора Запорізький Чаплинської селищної Ради Васильківського району.
3. **Гаюн** Ярину Петрівну — колгоспницю села Ново-Андріївка Васильківського району.
4. **Дзюбу** Килину Митрофанівну — колгоспницю села Ново-Андріївка, Васильківського району.
5. **Дюдю** Уляну Семенівну — домашню господарку селища Чаплине Васильківського району.
6. **Євку** Ольгу Степанівну — колгоспницю села Дебальцеве Васильківського району.
7. **Зінченко** Мотрону Олександрівну — колгоспницю села Ново-Андріївка Васильківського району.
8. **Зінченко** Олександру Євтихіївну — колгоспницю села Ново-Андріївка Васильківського району.
9. **Зінов'єву** Пелагею Миколаївну — колгоспницю села Олександрівка Васильківського району.
10. **Ігнатенко** Килину Юхимівну — колгоспницю хутора Запорізький Чаплинської селищної Ради Васильківського району.
11. **Кучугуру** Мотрону Петрівну — колгоспницю села Олександрівка Васильківського району.
12. **Куницю** Марію Кирилівну — колгоспницю села Ново-Андріївка Васильківського району.
13. **Мантулу** Ганну Яковлівну — домашню господарку селища Чаплине Васильківського району.
14. **Мормуль** Оксану Юхимівну — колгоспницю села Ново-Андріївка Васильківського району.
15. **Надтоку** Меланію Іванівну — колгоспницю села Ново-Андріївка Васильківського району.
16. **Олефіренко** Марію Пимонівну — колгоспницю села Ново-Андріївка Васильківського району.
17. **Остапчук** Ганну Олексіївну — колгоспницю села Ново-Андріївка Васильківського району.
18. **Погорілу** Онисію Антонівну — колгоспницю села Олександрівка Васильківського району.
19. **Самару** Олександру Павлівну — колгоспницю села Дебальцеве Васильківського району.
20. **Самару** Євдокію Сергіївну — колгоспницю села Дебальцеве Васильківського району.
21. **Цебенко** Єфросинію Самійлівну — домашню господарку селища Чаплине Васильківського району.

Голова Президії Верховної Ради УРСР *М. Гречуха.*

Секретар Президії Верховної Ради УРСР *О. Межжерін.*

м. Київ, 20 лютого 1945 р.

...ровський комітет ВКП(б) відзначають, що радянські, партійні і земельні органи ряду областей, країв і республік, особливо Алтайського краю, Новосибірської, Куйбишевської, Ульяновської областей, Мордовської і Татарської АРСР не забезпечили в 1944 році виконання плану сільськогосподарських робіт, а також належної якості польових робіт і виконання завдань по підвищенню врожайності та здачі сільськогосподарських продуктів державі.

Радянські, партійні і земельні органи республік, країв і областей Сибіру, Урала, Південного Сходу і Казахстана допустили зниження посівних площ і такої важливої районованими сортами, а також розширення посівів багатолітніх трав, особливо в районах, визволених від німецьких загарбників.

Рада Народних Комісарів Союзу РСР і Центральний Комітет ВКП(б) вимагають від промислових наркоматів безумовного виконання встановлених планів виробництва тракторів, сільськогосподарських машин, запасних частин до них, кінно-ручного реманенту, добрив і хімікатів, а також виконання планів перевозів і постачання сільському господарству нафтопродуктів.

Рада Народних Комісарів Союзу РСР і Центральний Комітет ВКП(б) **ухвалили:**

I. Про план сільськогосподарських робіт

1. Затвердити посівну площу всіх сільськогосподарських культур під урожай 1945 року по всьому сільському господарству із збільшенням на 8,1 міліона гектарів проти 1944 року, в тому числі по колгоспах на 5.9 міліона гектарів, по радгоспах і допоміжних господарствах на 0,6 міліона гектарів.

2. Затвердити по колгоспах, радгоспах, допоміжних господарствах промислових наркоматів і селянських господарствах план сівби ярих культур на 1945 рік, план сівби озимих культур під урожай 1946 року, план агротехнічних заходів, план тракторних робіт МТС, план урожайності зернових, технічних культур і картоплі, план насінництва овочевих культур і кормових коренеплодів, план залишення насінників багатолітніх і однолітніх трав, план збирання природних сіножатей і закладки силосу, план закладки плодово-ягідних і виноградних насаджень по республіках, краях і областях.

3. Затвердити план посіву ярих і озимих культур по цілинних, заліжних і переліжних землях колгоспами Урала, Сибіру, Поволжя і Казахської РСР.

4. Затвердити на 1945 рік собівартість одного гектара тракторних робіт МТС у переводі на м'яку оранку в розмірі 39 карбованців, в тому числі видатки на капітальний і поточний ремонт тракторів, комбайнів і сільськогосподарських машин 8 карбованців.

Зобов'язати Наркомфін СРСР (т. Звєрева), крім того, передбачити в бюджеті на 1945 рік 42 млн карбованців на капітальний ремонт будинків і устаткування МТС.

Дозволити Наркомземові СРСР витратити в 1945 році за рахунок загального кошторису Наркомзему СРСР 11,6 млн карбованців на виплату заробітної плати працівникам машинно-кінних прокатних пунктів при МТС Латвійської, Литовської і Естонської РСР.

Дозволити Наркомземові СРСР в межах затверджених видатків на ремонт встановити на 1945 рік диференційовані норми відрахувань на ремонт тракторів, комбайнів і сільськогосподарських машин по областях, краях і республіках.

5. Затвердити план сільськогосподарських робіт у селянських господарствах Латвійської, Литовської, Естонської РСР і західних районів Української, Білоруської та Молдавської РСР.

Раднарком СРСР і ЦК ВКП(б) зобов'язують радянські, партійні і земельні органи Латвійської, Литовської і Естонської РСР, а також західних районів Української, Молдавської і Білоруської РСР забезпечити організаційну і виробничу допомогу селянським господарствам у підготовці до весняної сівби, її проведенні і виконанні інших сільськогосподарських робіт, а також відновити машинно-тракторні станції та організувати роботу машинно-кінних прокатних пунктів.

6. Зобов'язати Наркомзем СРСР, Наркомрадгоспів СРСР, Раднаркоми республік, край(обл)виконкоми і наркомати, яким установлено план сільськогосподарських робіт по радгоспах і допоміжних господарствах:

а) відповідно до затвердженого цією постановою для республіки, краю і області державного плану довести в десятиденний строк до районів, радгоспів, МТС, колгоспів, колгоспників і селянських господарств завдання по плану сільськогосподарських і тракторних робіт на 1945 рік;

б) на основі встановленої цією постановою середньої врожайності зернових культур, затвердити завдання по врожайності окремих зернових культур, а також завдання по врожайності технічних, овочевих, баштанних, кормових і плодово-ягідних культур, по яких урожайність цією постановою не затверджена;

в) затвердити план по закладанню і новому будівництву парників і теплиць, по лісопосадкових роботах, розведенню шовковиці, по закладанню субтропічних і чайних плантацій, поліпшенню луків і пасовищ;

г) затвердити завдання для районів і колгоспів по посівних площах і врожайності на поливних землях, забезпечивши повне використання під посіви зрошуваних земель;

д) при доведенні планів до районів і колгоспів забезпечити розміщення сільськогосподарських культур у повній відповідності до запроваджених сівозмін і плану переходу до них, а також з врахуванням наявності робочої сили і тягла, не допускаючи при цьому перевантаження технічними і просапними культурами окремих колгоспів.

д) широко запровадити досвід передових тракторних бригад і колгоспів по будівництву з місцевих будівельних матеріалів у тракторних бригадах силами трактористів і колгоспів найпростіших майстерень, повіток для проведення технічного догляду за тракторами і по будівництву найпростіших льохів для збереження пального в бригаді;

III. Про зах...

З метою дальшого поліпшення якості польових робіт і підвищення врожайності всіх сільськогосподарських культур Раднарком СРСР і ЦК ВКП(б) зобов'язали Наркомзем СРСР, Наркомрадгоспів СРСР, Наркомхарчопром СРСР, Наркомм'ясомолпром СРСР, місцеві партійні, радянські та земельні органи, правління колгоспів, директорів МТС і радгоспів провести такі **найважливіші заходи:**

1. В кожному колгоспі і радгоспі до початку весняних польових робіт розробити силами агрономічного персоналу спільно з правліннями колгоспів, директорами радгоспів і досвідченими колгоспниками конкретні агротехнічні заходи по проведенню весняної сівби і догляду за посівами в 1945 році.

Передбачити в цих заходах правильне розміщення всіх культур у полях сівозмін, а де сівозмін нема, по кращих для кожної культури попередниках, поліпшення якості передпосівного обробітку полів і проведення сівби в кращі агротехнічні строки для кожної культури з дбайливим загортанням насіння, максимальне використання місцевих добрив, проведення в ширших розмірах заходів боротьби з бур'янами, шкідниками і хворобами сільськогосподарських культур, поліпшення догляду за посівами і обробітку просапних культур, особливо таких надзвичайно важливих культур, як бавовник, цукрові буряки, соняшник, льон-довгунець, коноплі, картопля та овочі.

Заборонити будькому скасовувати або змінювати встановлені колгоспами спільно з агрономами агротехнічні заходи без відома агронома, що встановив ці заходи, або без дозволу головного агронома районного земельного відділу, а по радгоспах без дозволу головного агронома тресту.

Раднарком СРСР і ЦК ВКП(б) особливо звертають увагу на необхідність безумовного виконання державних планів підняття і обробітку чистих парів та оранки на зяб, без чого не можна ліквідувати велику засміченість полів, що утворилася за час війни в багатьох районах, і добитися серйозного підвищення врожайності.

2. З метою забезпечення сталого і високого врожаю в колгоспах і радгоспах посушливих і напівпосушливих районів СРСР зобов'язати місцеві радянські, партійні органи, правління колгоспів, директорів МТС і радгоспів цих районів мобілізувати всі сили і засоби колгоспів, МТС і радгоспів, передусім, на максимальне скупчення і збереження вологи в грунті і застосування агротехніки, яка забезпечила б одержання в 1945 році високого врожаю в колгоспах і радгоспах, для чого:

а) перевірити по районах, а в районах по колгоспах і радгоспах, хід робіт по

2

Регистрационный лист

На прошедшего регистрацию в лагере № — или СПП № 100 (ненужное зачеркнуть), дислоцирующегося в населенном пункте М. Острава

1. Фамилия Гладка

имя и отчество Ольга Михайловна

2. Год и место рождения 1923 г. Сумская область Тапалаевского р-на с. Гришино

3. Национальность Украинка

4. Образование Низшее

5. Специальность Колхозница

6. Последнее постоянное место жительства и работы на территории СССР (для военнослужащих указать наименование воинской части) Сумская область Тапалаевского р-на с. Гришино, работала в колхозе

7. Состоял ли в ВКП(б) или ВЛКСМ б/п.

8. Почему оказался на территории другого государства 25/V-42 г по мобилизации в Германию на работу

9. Подвергался ли арестам, задержаниям, допросам, штрафам со стороны немецких властей (когда, где и за что) 1944 г штрафов. на 25 марок за неношение оста, полицейским орг. г. Цвикау.

10. Содержался ли в специальных лагерях противника и что там делал (указать наименование лагеря и адрес) 1942 г по 17/IV-45 г. лагерь Шуман гор. Цвикау; работала на воен. з-д. им. „Автонион" под. рабочая.

11. Проходил ли службу в немецкой армии, полиции, отрядах, воинских частях, госпиталях, строительных и иных батальонах, создававшихся противником

Не проходило

12. Служил ли в немецких учреждениях, предприятиях, организациях (каких и в качестве кого) —

13. Какие отобраны документы при регистрации Не имеет.

14. Где проживают близкие родственники, кто именно, указать точный адрес Мать Гладка Федора Куприянова, братья Гладки Павел Мих, Виктор Мих, Иван Михайлов. прот. Сумской область Талалаевский р-н

15. Куда следует на постоянное местожительство Сумская область Талалаевский р-н с. Гришино

Правильность данных мною сведений подтверждаю:

Гладка Ольга (подпись)

Регистрационный лист заполнил [signature] (Фамилия)

Регистрационный лист проверил:

Председатель проверочно-фильтрационной

комиссии НКВД СССР [signature]

Удостоверение о направлении на постоянное местожительство получил: _____

_____ (подпись репатрируемого)

Убыл из лагеря « » _____ 1945 г.

3

Заполняется оперативным сотрудником проверочно-фильтрационной комиссии—со слов проверяемого.

АНКЕТА

на гражданина СССР, возвратившегося в СССР через Польско-советскую границу

1. Фамилия, имя, отчество. Если фамилия, имя, отчество изменены, то когда, почему и какую фамилию носил до изменения.	Гладкая Ольга Михайловна Нет
2. Год, месяц и число рождения.	1923 год Июня 4 дня.
3. Место рождения (республика, край, обл., район, село по новому адм. делению).	Хутор Чижиков Грищенского с/совета Талалаивского района Сумской области.
4. Последнее место жительства и адрес: а) до начала войны или призыва в армию, б) до убытия за границу.	Хутор Чижиков Грищенского с/совета Талалаивского района Сумской области УССР.
5. Национальность, родной язык, каким иностранным языком владеет, в какой степени.	Украинка — владеет Украинским языком.
6. Партийность. В какой организации состоял до оккупации (плена).	Z
7. Где находятся парт., комсомольские документы (когда, куда, кому сдал, порвал, отобраны оккупантами, где, кем).	Z
8. Образование, когда, где учился, что окончил.	Окончила неполною школу хутора Чижиков Грищенского с/с.
9. Профессия, специальность.	Неимеет.
10. Судимость при Сов. власти (кем, когда, за что и мера наказания).	Нет

11. Сведения о трудовой деятельности до оккупации или призыва в Красную армию начиная с 1939 г.:

Даты: Поступления	Даты: Увольнения	Название учреждения, предприятия	Должность, выполняемая работа	Адрес учреждения, предприятия (республ., край, обл., район, село)
Февраль 1935	Май 1942	Колхоз „Нова Праця"	Рядовой	Хутор Чижиков Грищенского с/совета Талалаивского района Сумской области УССР.

12. Отношение к воинской службе (род войска, последнее звание, кадровый или призван во время войны, когда и каким военкоматом).	Не воспообязаная
13. Участие в боевых операциях (где, когда, в составе каких частей, был ли ранен, контужен). Награды за боевые операции.	Нет

14. Прохождение службы в Красной Армии с 1939 г.:

Даты		Название (номер) части (в состав какого соединения и фронта входила часть)	Должность, звание	Местонахождение части
Зачисления	Отчисления			
		Ж		

15. Где, когда и при каких обстоятельствах попал в плен или окружение. — Ж

16. При каких обстоятельствах попал на оккупированную советскую территорию. — 25 мая 1942 год Добровольно уехала на территорию Германии

17. Сколько раз, когда, где задерживался, допрашивался военными, полицейскими органами, гестапо на оккупированной советской территории, по каким вопросам. Если судился, каким судом, за что, срок наказания, где отбывал, кем и когда освобожден; каким другим репрессиям подвергался (сам и семья) со стороны оккупантов. — не была

18. Сведения о роде занятий и месте жительства на оккупированной советской территории:

Даты		Название учреждения, предприятия, фамилия предпринимателя	Должность, выполняемая работа	Адрес местожительства
Поступления	Увольнения			
Сентябр. 1941г.	25 мая 1942	Совхоз община бывшего колхоза "Нова Праця"	пом. нач.	Хутор Гнединка Гтшенского с/совет. Балаклавского района Крымской области УССР.

19. Когда и при каких обстоятельствах попал на территорию воюющих с СССР стран или в оккупированную Германией страну (выяснить подробно, попал ли за границу в качестве военнопленного, мобилизованного или выехал добровольно). — 25 мая 1942 Добровольно уехала на территорию Германии

20. Вызывался ли за границей на допросы, кем, когда, в связи с чем. Если судился, где, когда, каким судом, за что, срок наказания, где содержался, при каких обстоятельствах и когда освобожден. — Арестам и допросам со стороны Германской власти не подвергалась

21. Сведения о роде занятий и месте жительства за границей:

Даты		Название учреждения, предприятия, фамилия предпринимателя	Адрес учреждения, предприятия (страна, окр., уезд, город, село)	Какую работу выполнял и где жил (точный адрес) и по каким документам
Поступления	Увольнения			
22 июня 1942	21 апреля 1945	Бумажная Фабрика	г. Цвикау Германия.	Чернорабочей на фабрике

22. Служил ли в армиях, воюющих с СССР стран или других воинских антисоветских формированиях (указать в каких частях, когда, должность, звание). — Не служила

23. Кого из советских граждан знает как изменников Родине, предателей и пособников (указать фам., имя, отч., установочные данные и в чем выражалась их изменническая деятельность и где они сейчас находятся). — Не кого не знала

24. Когда и при каких обстоятельствах вернулся в СССР или прибыл на границу СССР (одиночным порядком или в группе (с кем), явился добровольно или задержан, кем, когда). — 21 апреля 1945 года освобождена Американскими войсками. 1 м-ц пробыла в лагере сов. граждан в городе Марковой-острова прошла проверочно-фильтрационный пункт № 100

25. Сведения о семье и близких родственниках (отец, мать, жена, дети, братья, сестры) по последним известным ему сведениям (с указанием года, даты).

Фамилия, имя и отчество	Возраст	Степень родства	Постоянное место жительства и род занятий до войны	Где проживают (адрес) и чем занимаются (по последним данным), если выбыли с постоянного места жительства (куда), погибли, умерли, откуда ему стало это известно
1) Гладкая Федора Куприяновна	1902	Мать	Хут. Гнединка. Гтшенского с/с Балаклавского р. Крымской об.	Погибла
2) Гладкая Мария Михайловна	1924	Сестра	— " — "	— " — "
3) Гладкий Павел Михайлович	1929	Брат	— " — "	— " — "
4) Гладкая Наташа Михайловна	1931	Сестра	— " — "	— " — "
5) Гладкий Вячеслав Михайлович	1934	Брат	— " — "	— " — "
6) Гладкий Иван Михайлович	1939	— " —	— " — "	— " — "
7) Гладкая Дмитро Михайловна	1941	— " —	— " — "	— " — "
8) Гладкая Нина Михайловна	1925	Сестра	п/п 75274 при военной части	В военной части по адресу п/п 75274.

26. Кто может подтвердить изложенное в анкете: а) ~~за время пребывания в армии~~; б) за время пребывания на советской оккупированной территории; в) за время пребывания за границей; (указать фамилию, имя, отчество лиц, где они живут и чем занимаются).	б/ Дяблo Мария Архиповна, Майборода Ольга Петровна Хутор. Гнущенки Гринченского с/совета Тимирязевского района Сумской об. в/ Парасоцкий Иван Карпович. Хут. Гнущенки Гринченский с/совет Тимирязевского района Сумской об.
27. Что хочет опрашиваемый сообщить о себе дополнительно.	Нимало
28. Куда опрашиваемый хочет ехать (точный адрес) и что делать.	Хут. Гнущенки Гринченского с/совета Тимирязевского райн. Сумской области.
29. Перечислить все имеющиеся у опрашиваемого документы, кем когда они выданы и их №№.	

ПРИМЕЧАНИЕ: Если некоторые вопросы анкетным путем не будут выяснены, о них проверяемый должен быть опрошен отдельно.

Архивное Уничтожено № 16147
пересмотрено в соответствии приказом МГБ при СМ СССР № 00750
и оставлено для дальнейшего хранения в архиве в агентурном фонде
как на ген. раб., не оправдавшегося в вайсбр. оккупации
справочном учете. с отражением на оперативно-
Пересмотрел ст. ун. 4 отд
мл. л-т Бабушкин (Бабушкин)
Согласны:
Начальник отделения
Нач. 4 отд. УКГБ
по Сумской обл. Дмитровский (Яковлев)
5. 5 1947 г.

Место для фотокарточки

Подпись опрошенного Гладка

Анкета заполнена „15" февраля 1947 г. в Тимирязевском РО МВД
Сум Тимирязевка Тимирязевского района Сумской об.
Уполномоченный РО МВД
должность, звание и фамилия (разборчиво) должностного лица
подпись

ЗАКЛЮЧЕНИЕ

19 марта месяца 1947 г. из материалов проверочно-фильтрационного дела видно, что
Гладка Ольга Михайловна в 1942 г. добровольно
фамилия, инициалы
уехала в Германию. При проверке других компрометирующих материалов не добыто.

РЕШЕНИЕ: фильтрационное дело направить в Ленинградский архив УМВД на Гладку Ольгу Михайловну для хранения в архиве

ПРЕДСЕДАТЕЛЬ ФИЛЬТРАЦИОННОЙ КОМИССИИ: ст. лейтенант
должность, звание и фамилия (разборчиво) подпись

ЧЛЕНЫ КОМИССИИ: мл. лейтенант
должность, звание и фамилия подпись

должность, звание и фамилия подпись

УРСР
Виконавчий Комітет
ГРИШИНСЬКОГО
СІЛЬСЬКОЇ РАДИ
ДЕПУТАТІВ ТРУДЯЩИХ
17. 02 1947 р.
№ 23
с. Гришино
Талалаївського р-ну, Сум. обл.

Справка - характеристика

Дана жительнице Гришинского с/совета Талалаевского р-на Сумской области за удостоверением 1923 года рождения Гладко Ольгу Михайловну в том, что она есть жительница Гришинского с/совета в период оккупации территории немцами до 1942 года работала сообща по нарядам, в 1942 году добровольно уехала в Германию. Вернулась с Германии 23.07.1945 года.

Председатель с/с
Секретарь

5916.

6

1. Фамилия Гладкая
2. Имя Ольга
3. Отчество Михайловна
4. Год рождения 1923. 5. Место рождения Сумск. обл. Талалаевск. р-н. с. Гришино
6. Точное местожительство (адрес) до оккупации или до призыва в Красную Армию Сумск. обл. Талалаевск. р-н с Гришино
7. Профессия (специальность) колхозн.
8. Партийность б/п
9. Национальность укр.
10. Гражданство СССР
11. За границей был с 25/5 1942 г. по 0/4 1945 г.
12. В каких странах проживал и что делал в Герм. Цвикау работ. на заводе

Точный адрес фильтрационного пункта

Село Ф.С.П.П. 100

Город I УФ

Область

Республика

Фильтрацию прошел

с 19 г.

по 19 г.

Дактилооттиск указательного пальца

Арх фил

161 с/7

Правильность записанных на меня сведений _____

подтверждаю Гладка Ольга.

подпись

фамилия составившего карточку Дябиз

а) Решение фильтрационной комиссии направлен на родину

б) Выбыл 18/VI 1945 г. на родину

указать точный адрес, куда выбыл

Сумская обл. Талалаевск. ф.н. с Дрещино

на жительство: село, город, район, область, республика или направлен

в какой лагерь, тюрьму

в) Личное дело направлено „____“ _____ 194 г. при № ____

точное название органа НКВД—НКГБ

г. Разные отметки _____

НКВД СССР

Проверочно-фильтрационный пункт

Город М.-Острава

Видом на жительство служить не может

Действительно по „31" июля 1945 г.

УДОСТОВЕРЕНИЕ

Фото-карточка

Выдано Гладка Ольга Михайловна
(фамилия, имя, отчество)

года рождения 1923, место рождения Сумская обл. Талалаевского р-на. с. Грищино

в том, что он по прибытии из Территории Германии с „26" V м-ца по „15" VI м-ца 1945 г. содержался в № 100 проверочно-фильтрационном пункте НКВД СССР и следует к избранному месту жительства Сумская обл. Талалаевский р-н. с. Грищино.
(указать точный адрес)

Удостоверение по приезде к месту жительства должно быть сдано в местный орган НКВД для получения вида на жительство.

Начальник проверочно-фильтрационного пункта

(печать) (подпись)

Проверочно-фильтрационный пункт НКВД СССР
ПЕЧАТЬ № 36

Принят
на учет
в Талалаевском
ронкв б 22/VII 48
Хит

Взят научет в Талалаевском
ронкв б, выезд из Талалаевского
района запрещен

23/VII 48 г. / секретарь Верин

1. Фам. Гладка

2. Имя Ольга

3. Отч. Михайловна

4. Год рожд. 1923 г. 5. Место рожд. Сумск. обл. Талалаевский р-н с. Гришино

6. Точное местожительство (адрес) до оккупации или до призыва в Красную Армию Сумская обл. Талалаевский р-н с. Гришино

7. Проф. (спец.) Колх

8. Парт. б/п 9. Нац. Укр. 10. Гражд. СССР

11. За границей был с 1941 19 г. по 17.4 1945 г.

12. В каких странах проживал и что делал:

В Чехии г. Цвикау работала на военном заводе им. „Автонион" рабочая

(фамилия, составившего карточку)

Точный адрес фильтрационного пункта

Село М. Острова

Город Ф/п 100

Область

Республ. Чехия

фильтрацию прошел

с 26-5 1945 г.

по 15-6 1945 г.

Ар 1 фил

16147

Дактилооттиск указательного пальца правой руки

19 ИЮЛ

а) Решение фильтран. комиссии: Направить по месту жительства

б) выбыл 19 г с Гришино
направлен
(указать точный адрес куда
Балалаевский р-н Сумской обл.
выбыл на жительство: село, город, район, область, республика или направлен в
какой лагерь, тюрьму)

в) личное дело направлено «28 VIII 1945 г. при №
в УНКВД — Сумской обл
(точное название органа НКВД—НКГБ)

г) Разные отметки

СПРАВКА.

Репатриант Глушкая Ольга Михайловна
по учетам Талалаевского РО МГБ не проходит.

НАЧ. ТАЛАЛАЕВСКОГО РОМГБ
МАЙОР (БОРОДУЛИН)

4

Справка.

Репатриант Гаркавая Ольга Михайловна
по учетам Талалаевского РО МВД не проходит.

НАЧ ТАЛАЛАЕВСКОГО РО МВД
СТАРШИЙ ЛЕЙТЕНАНТ

(ПЕТИЧЕНКО)

10

41

1. Фам. Гладкая
2. Имя Ольга
3. Отч. Михайловна
4. Год рожд. 1923 5. Место рожд. Гришино, Тимофеевского р-на
6. Точное местожительство (адрес) до оккупации или до призыва в Красную Армию Гришино Тимофеевского р-на, Сум. обл.
7. Проф. (спец.) не имеет
8. Парт. б/п 9. Нац. укр. 10. Гражд. сссв
11. За границей был с ... 1942 по ... 1945
12. В каких странах проживал и что делал:
г. Цвикау работала на бумажной фабрике чернорабочей

(фамилия, составившего карточку)

Точный адрес фильтрационного пункта Арх 16147

Село Тимофеевск.
Город
Область Ромны
Республ.

фильтрацию прошел
с 15 февраля 47
по ... 19 г.

Иг-260

Дактилооттиск указательного пальца правой руки

а) Решение фильтрац. комиссии: При проверке компроматериалов не добыто.

б) выбыл / направлен ..... 19 г. .....

(указать точный адрес куда выбыл на жительство: село, город, район, область, республика или направлен в какой лагерь, тюрьму)

в) Личное дело направлено «26 марта» 1947 г. при № 311.

в 1 шиз. отд. УМВД сего дня

(точное название органа НКВД—НКГБ)

хранения в архиве

г) Разные отметки .....

ЗАВІРЯЮЧИЙ НАПИС

У даній справі пронумеровано 11 аркушів
(одинадцять)

"21" 09 2026 р.

Посада провід. архівіст

Підпис

Фабрика картонажно-
полиграфических изделий
Арт. 1С 1526