ДЕРЖАРХІВ
Сумської області
Фонд № Р-7641
Опис № 21
Архівний: 344

Управління СБУ
по Сумській області

Фильтрационное

ДЕЛО № 25468

НАЧАТО 4 мая 1948 г.

ОКОНЧЕНО 29 июня 1955 г.

Гладкая
Зинаида
Марковна

На 14 листах

ДЕРЖАРХІВ
Сумської області
Фонд № Р-7641
Опис № 21
Архівний: 344

Часть первая о родившихся.

Лебединское ромвд

Учетное дело № 3253/а

№	Число рожденія	У кого кто родился?	Число крещенія: Мужеска	Число крещенія: Женска	Кѣмъ молитва прочтена, таинство крещенія совершено и кто были воспріемники?
7	6	Города Лебедина у казеннаго Обивателя Максима Леонтиева сына Ерошенка отъ жены его Ирины Лаврентьевой дочери родился сынъ Николай	6		Молитва прочтена таинство крещенія совершено священникомъ Симеономъ Федоровскимъ воспріемники были сего города цеховой Сергій Стефановъ сынъ Солоха да обивателя Петора Матфѣева сына Калениченка жена Улиана Петрова дочь
8	21	Города Лебедина у обивателя Якима Иванова сына Костенка отъ жены его Маріи Афанасьевой дочери родился сынъ Петръ	21		Молитва прочтена таинство крещенія совершено священникомъ Симеономъ Федоровскимъ воспріемники были сего города жители обиватель Петръ Никитинъ сынъ Курило и обивателя Григорія Парфентія Соловьяна дочь дѣвица Марина
9	23	Города Лебедина у обивателя Марка Ефимова сына Ламаха отъ жены его Ани Романовой дочери родился сынъ Ефимъ	23		Молитва прочтена таинство крещенія совершено протоіереемъ Феодоромъ Прокоповичемъ воспріемники были сего города обиватель Григорій Романовъ сынъ Носачъ и Алексѣя Ламаха дочь дѣвица Катерина

Ирина Прокопьевна

Гладкая

Зинаида Марковна

Арх. 25468

при

Часть первая о родившихся.

Опись документов в деле

1 Протокол допроса

2 Регистрация пасп

3 Отношение ромвд

4 Справка ромвд

Справка ромгб

Заключение

Опись составил Кандр

No.	Число рожденія.	У кого кто родился?	Число крещенія. Мужеска.	Число крещенія. Женска.	Кѣмъ молитва прочтена, таинство крещенія совершено и кто были воспріемники?
80	24	Уланского татарского полку улана Василія Лазоренка отъ жены его Екатерины Василіевой дочери родилась дочь Евгенія			Молитва прочтена таинство крещенія совершено протоіереемъ Феодоромъ прокоповичемъ восприемники были сего города обиватель Василій Лазоренко и обивателя Григорія Сенченка жена Параскева Федорова дочь
81	24	Города Лебедина у обивателя Каленика Моисеева сына Харченка отъ жены его Марии Василиевой дочери родился сынъ Моисей			Молитва прочтена таинство крещенія совершено священникомъ Симеономъ Федоровскимъ восприемники были сего города цеховой Антипъ Василевъ сынъ Василенко и обивателя Якова Симонова сына Разника жена Марія Романова дочь
82	26	Города Лебедина у цехового Дмитрія Петрова сына Пиенка отъ жены его Акилины Иванова дочери родился сынъ Феодоръ			Молитва прочтена таинство крещенія совершено благочиннымъ Іереемъ Феодоромъ Дзунковскимъ восприемники были сего города цеховой Хорнілій Юхименко цеховой Антона Пиенка жена Фекла Лазорова
83	30	Города Лебедина у обивателя Романа Иванова сына Мамая			Молитва прочтена таинство крещенія совершено протоіереемъ Феодоромъ прокоповичемъ восприемники были

2

Протокол допроса

1948 года Мая 8 дня город Лебедин. Я сотрудник Лебединского ромвд Камчатный допросил

Гладкая Зинаида Марковна 1925 года рожд. уроженка с. Бакировка Ахтырского района Сумской обл. Украинка б/п. грамотна гражданин СССР. не судимая проживает Ворошба Лебединского раиа Сумского

Вопрос. Где проживали до отеч. войны и где работали, а также во время оккупации

Ответ До отеч. войны проживала г. Лебедин Сумской области не работала проживала на содержании родственников проживала до сентября 1941 года

В 1941 году сентябре месяце я уехала в с. Бакировка Ахтырского района где проживала до оккупации немцами нашего села

Во время оккупации проживала с. Бакировка Ахтырского района работала в сельской общине на рядовых работах

В 1942 году в сентябре месяце меня увезли немецкие властями в Германию.

В Германии проживала г. Сарабрюкен. работала на летейном заводе выполняла разные работы. и пробыла до сентября месяца 1944 года, Потом отправили копать окопы. Где пробыли до освобождения.

Освободила американская армия 20 марта 1945 года.

Немецким гестапом штраховалась где отбыла 3 недели в конилагери за неподчинение.

При американцах я проживала в городе Сарбрюкен № 5 где была все время в лагери.

Американцы в америку ехать не приглашали.

С Сарбрюкен нас направили на русскую зону город Франфурт где прошли фильтрацию и направлено в в/ч на уборку (урожая). После чего нас направили на родину

Домой прибыла 25 декабря 1945

Больше ничего не могу дополнить

Протокол записан с моих слов верно. — Гладкова

Допросил [signature]

3

Регистрационный лист

на прошедшего регистрацию в лагере № 232 или СПП № _____
(ненужное зачеркнуть), дислоцирующегося в населенном пункте Франкфурт н/О.

1. Фамилия, имя, отчество	Гладка Зинаида Марковна
2. Год и место рождения 1925	Сумская область, Охтырский р-н д. Бакировка
3. Национальность Украинка	4. Образование 4 класса
5. Специальность	Неимеет
6. Последнее постоянное место жительства и работа на территории СССР (для военнослужащих указывается наименование воинской части).	Сумская область, Охтырский р-н д. Бакировка работала в с/х
7. Состоял ли в ВКП(б) или ВЛКСМ	Б/п
8. Почему оказался на территории другого государства	В Германии находилась с 22.9.42 г. по мобилизации
9. Подвергался ли арестам, допросам, задержаниям, штрафам со стороны немецких властей (когда, где и за что)	Не подвергалась
10. Содержался ли в спецлагерях противника и что там делал (указать наименование лагеря и адрес)	Содержалась в Конслагер. в гор. Сарбрюкен, с 16.10.42 – по 3.11.42 г. за то, что в процессе работы. сгорел мотор
11. Проходил ли службу в немецкой армии, полиции, отрядах, воинских частях, госпиталях строительных и иных батальонах, создававшихся противником; служил ли в немецких учреждениях, предприятиях, организациях (в каких, в качестве кого).	В Германии находилась в гор. Сарбрюкен Работала рабочей на металлургическом з-де. с 10.10.42 – по 20.3.45 г
12. Какие отобраны документы при регистрации	Неимеет
13. Где проживают близкие родственники, кто именно (указать точный адрес)	Из родных: ~~отец~~, мать, две сестры и брат остовались по местожительству. Отец находился в красной армии
14. Куда следует на постоянное жительство	Сумская обл, Охтырский р-н, д. Бакировка.

Правильность данных мною сведений подтверждаю.

подпись: V Гладка

Регистрационный лист заполнил

подпись: [signature]

Регистрационный лист проверил:
Председатель регистрационной комиссии НКВД СССР

подпись: ст-л-т. (Кипко)

Удостоверение о направлении на постоянное местожительство получил:

V Гладка
(подпись регистрируемого)

Убыл из лагеря «2» ноября 1945 г.

Проникнет
с. И. Воронба

ГЛДКА 3.14.

пришивает г. Лебедин

Авиачасть

Л. [illegible]

4

Секретно

Нач.Лебединского РО МВД, Сумской обл.

копия: Нач.1 Спецотдела УМВД, Сумск.обл.

При этом направляется регистрационный лист на репатриантку КЛАДКА Зинаиду Марковну по месту ее жительства.

Приложение: по тексту.

Нач.Ахтырского РО МВД
капитан — Половченко

6

ЛЕБЕДИНСЬКИЙ

4 V 48

№ 857

194

№

гор. Лебедин

Секретно

НАЧ. АХТЫРСКОГО РО МВД СУМСКОЙ ОБЛ.

гор. Ахтырка

Пересланный Вами материал на репатриантку ГЛАДКОВУ Зинаиду Марковну, последняя в настоящее время проживает с.Ворожба Лебединского района.

ГЛАДКОВА в Германию угнана с.Бакиревка Вашего района, а поэтому прошу взять справку характеристику с Бакаревского с/совета, как она выезжала добровольно или угнана насильно, а также имеющийся у Вас к/м выслать нам.-

НАЧ.ЛЕБЕДИНСКОГО РО МВД
К А П И Т А Н

/БОРИСЕНКО/

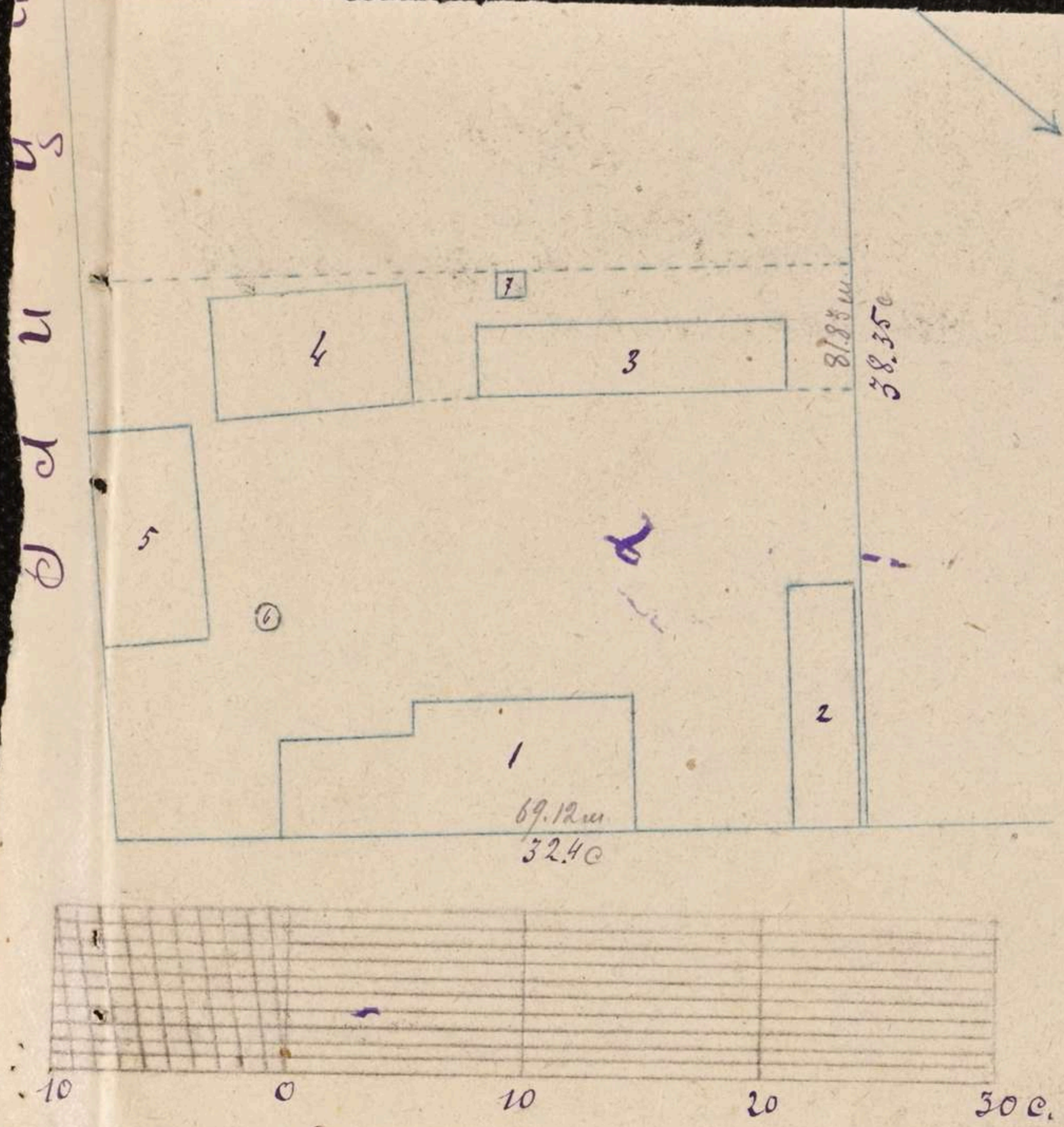

Масштаб 1" = 10 с

1	Дом о 2 этажа кирпичный под железной крышей в нутри оштукатур. 7,2 × 5,9 × 3,3	1	42.48	140.18
2	пристройка с юж. стор. дерев. облож. кирпич. под железной крышей 6,5 × 4,3 × 1,67	1	27.05	46.67
3	тоже пристройка с северн. стороны одно этажное здание дер. облож. кирпич. под желез. крыш. 2,1 × 5,9 × 1,67	1	12,39	20,70
4	Амбар дер. рубленый под железной кр. 10,5 × 3,0 × 1,67	1	31.50	52.60
5	Сарай деревян. под железной крышей 13,6 × 3,1 × 1,33	1	42,16	56,07
6	Клуня фаростовая крыта соломой 8,5 × 5,33 × 1,2	1	45.30	54.36
7	Здание бани кирпичное под черепич. кр. 8,9 × 4,4 × 1,15	1	39.16	45.03
8	Ватер. клозет шалевочный под шалевоч. крыш. 1,2 × 1,0 × 1,0	1	1,20	1,20
	Итого		242,14	416.81
	Площад. двор. местоиз. дворами		558,54	
	" " " постройками		242,14	
	" " " Садом		1069.8	
	" " " Огородом		1972,3	
	Всего усадеб. [illegible]		[illegible]	[illegible]

Справка

На гр Гладкова Зинаида Марковна 7

В том, что в Лебединском ромвд

по учетам не проходит

Нач Лебединского ромвд

капитан [illegible] Борисенко

Справка

На гр Гладкова Зинаида Марковна

В том, что в Лебединском ромгб

по учетам не проходит

На Лебединского ромгб

Ст 1т

[illegible]

Справка

Дана Лебединскому РОМВД в том, что гр. Гладкова Зинаида Марковна 1925 г. уроженка с. Бакировка Охтырского р-на Сумской об. по происхождению из крестьян-бедняков. До Великой Отечественной войны жила в г. Лебедине. В период оккупации немцами Сумской об. жила в с. Бакиревке Охтырского р-на откуда была угнана в Германию в 1942 г. Возвратилась из Германии в 1945 г. в декабре м-це.

5 мая 8.

В настоящее время живет в с. Воронбе с 1946 г. Компрометирующих данных не имеется.

Ее отец Гладкий Марк Григорович уроженец Охтырского р-на с. Бакиревки. По происхождению из крестьян-бедняков. До войны работал секретарем с/совета. В период войны находился в Советской Армии. В настоящее время работает в г. Москве.

Пред. с/сов [signature]
секретарь [signature]

10

Утверждаю
Председатель П/Ф комиссии
при Лебединском ромвд
капитан [signature] Борисенко

Заключение
по фильтрац. дел
от 7 мая 1948
г. Лебедин

Мы члены п/ф комиссии при Лебединском ромвд
рассмотрев фильтрационное дело на репатриц
сов гр. Гладкова Зинаида Марковна
прибывшего к месту постоянного жительства
с. Воротба Лебединского р-ну Сумской обл
и найдя что
Гладкова Зинаида Марковна из с. Бакировка Ахтырского
район была угнана в 1942 году в Германию
и в 1945 году возвратилась в с. Воротба.
Руководствуясь приказом МВД-МГБ СССР
зат

Постановил
Считать гр. Гладкова Зинаида Марковна.
Проверенным и фильтрационное дело на
вить в 1 спецотдел УМВД по Сумской обл.
на хранения в архив.

Члены комиссии
Нач Лебединского ромвд [signature]
ст. лт.
Зам нач Лебединского ромвд
ст. лт. милиции [signature]

"Утверждаю"
Нач. Лебединского,

Архивное Ф-9 № 25468
пересмотрено в соответствии с приказом УГБ при СМ СССР № 00750
и оставлено для дальней цего хранения в Сумском агентурном фонде
как находящ. в амер. окк. зоне
с отражением на оперативно-
справочном учете.
Пересмотрел Забрето
Согласны:
Начальник отделения
Нач. 4 отд. УКГБ при СМ УССР
по Сумской обл.
27 VI 195 г.

НКВД СССР

Проверочно-фильтрационный пункт

Город Франкфурт н/О

Видом на жительство служить не может

Действительно по «30» ноября 1945 г.

Фото-карточка

УДОСТОВЕРЕНИЕ

Выдано Гладка Зинаида Марковна
(фамилия, имя, отчество)

год рождения 1925 место рождения Сумская обл. Охтырский р-н д. Бакировка

в том, что он по прибытии из г. Саарбрюкен с "30" окт. м-ца по «3» нояб. м-ца 1945 г. содержался в П.Ф.П. 232 проверочно-фильтрационном пункте НКВД СССР и следует к избранному месту жительства в Сумская обл. Охтырский р-н д. Бакировка
(указать точный адрес)

Удостоверение по приезде к месту жительства должно быть сдано в местный орган НКВД для получения вида на жительство.

(печать)

Начальник проверочно-фильтрационного пункта

(подпись)

Медосмотр прошла
3/XI-45 г. Ю. Г. [illegible]

Ф.№ 20791
5/XII 45 г. Харьков

Секретно

Нач. Лебединского РО МВД, Сумской обл.

На № 857 от 4.У-48г.

При этом направляется подробная справка-характеристика на гр. ГЛАДКУЮ Зинаиду Ларионовну рождения для приобщения к фильтрационному делу.

Приложение: по тексту.

Нач. Ахтырского РО МВД
капитан / ПОПОВЧЕНКО /

исп. Залавский
1300

ВИКОНАВЧИЙ КОМІТЕТ
...ільської
депутатів трудящих
25/V 1948
№ б/н
с. Бакировка

13

Характеристика

Дана исполкомом Бакировским с/советом депутатов трудящихся Ахтырского р-ну, Сумской области на гражданку Гладку Зинаиду Марковну уроженка с. Бакировки Ахтырского р-ну Сумской области, выходець из семьи крестьяни безпартийна, до нимецкого окупации проживала в с. Бакировки, работала в общинном хозяйстве, где была учиста в Германию, по возращению с Германии приехала к родным. В 1945 году уехала к дяди в Лебыдин, где и проживает по настояще время. Отец её работал при нимецкой окупации писарём сельуправы с. Бакировки, участовал в нимецком активе. После вступления красных бросил свою семью, збижал, и настояще время проживает город Москва. Жина з дитьми проживает в с. Бакировки, сын рождения 1928 г. осужден на 8 лет. за воровство. Сам Гладкый при нимецкой окупации выдавал советский актив для немцев. Например: говорил хватит Вам хозяйничить, теперь мы будим хозяйничить, это Вам не при советской власти. Других материалов с/совет не имеет.

Председатель с/с [signature]
Секретарь с/с [signature]

1. Фамилия Гладка

2. Имя Зинаида

3. Отчество Марковна

4. Год рождения 1925 5. Место рождения Сум-
ской обл. Октырский р-н. с. Бакировка

6. Точное местожительство (адрес) до окку-
пации или до призыва в Красную Армию
Сумской обл. Октырский р-н. с. Бакировка

7. Профессия (специальность) колхозница

8. Партийность б. г. ВЛКСМ

9. Национальность украинка

10. Гражданство гр. СССР

11. За границей был 22.9.1942 г. по 11.1945 г.

12. В каких странах проживал и что делал
Германия г. Саарбрюкен
металлургический з-д. рабочая

Точный адрес фильтрационного пункта

Село

Город

Область

Республика

Фильтрацию прошел
с ..... 19 г.
по ..... 19 г.

Арх Фил.
25468

Правильность записанных на меня сведений Гладка

подтверждаю Гладко

подпись

фамилия составившего карточку

а) Решение фильтрационной комиссии

б) Выбыл 12 07 1945 Бресла в

указать точнчй адрес, куда выбыл

на жительство: село, город, район, область республика или направлен

в какой лагерь, тюрму

в) личное дело направлено „ “ 194 г. при №

точное название органа НКВД—НКГБ

г) Разные отметки

ЗАВЕРИТЕЛЬНАЯ НАДПИСЬ

В данном деле пронумеровано 14 листов

(четырнадцать)

27. 11. 92 г.

Должность

Подпись В. Чернов

ЗАВЕРИТЕЛЬНАЯ ПОДПИСЬ

В данном деле пронумеровано 14 листов

четырнадцать

11 01 1993 г.

Должность архив. 1 кат.

Подпись [illegible]

Перевірено 21-09.2026

Фабрика картонажно-
полиграфических изделий
Арт. 1С 1526