ДЕРЖАРХІВ
Сумської області
Фонд № Р-7641
Опис № 21
Архівна № 342

Управління СБУ
по Сумській області

фильтрационное

ДЕЛО № 67373

Гладка
Ефросинья
Александровна

Начато: 13 июня 1945 г.
Окончено: 20 сентября 1955 г.
на 7 листах

ДЕРЖАРХІВ
Сумської області
Фонд № Р-7641
Опис № 21
Архівна № 342

152

Гладка

Евфросиния Александровна

г. Ахтырка

НАЧАТО 13.7.45 г.

СОКРАЩЕНО

ДЕЛО

НА РЕПАТРИАНТА

ПРОИЗВЕДЕНО

АХТЫРСКОГО РАЙОНА.

Севсарм

67373

ница без огней. Окна замаскирова-

В клубе шло занятие отряда народ-
о ополчения, а в это время казачка
свете тусклой лампы в тракторном
ончике писала мужу письмо:
Родненький! Звездочка моя дон-
! Спешу сообщить: вторая бригада
вой в поле закончила сев. Мы, же-
фронтовиков, помогаем вам уничто-
ь стервуху Гитлера. И еще сообщаю:
овод Сладенков вместо 8 центнеров
чил с пасеки 12 центнеров меду.
й дополнительной оплаты ему вы-
78 кило. Наша молочно-товарная
а три года из долга по молоку
выходила, а теперь рассчиталась и
олгом и поставку выполнила, и кое-
продать может. Это наши женщи-
постарались».
олго сидела над своим письмом му-
молодая казачка.
тепь притихла и молчит. Лишь про-
ькнет где-нибудь в стороне силуэт
ного да в высокой траве вытя-
я и вновь спрячется длинная шея
ого дудака.
са через два взойдет луна, и за-
т комбайны на молотьбе, за-
тся вокруг них люди, заскрипят
с соломой, начнут расти скирд за
ом.
профилировке тронется в ночной
обоз подвод с зерном. У балочки,
сложены скирды с пахучим сеном,
замедлят шаг, и тогда на перед-
возу поднимется фигура зерновоза
тория Храпова. И, взмахивая хво-
инкой, он ласково прикрикнет: «По-
доб-цобе. Поспешайте, родные».
Станичники днем и ночью работают
фронт.

П. НИКИТИН,
соб. корр. «Известий».

СЕМИКАРАКОРСКИЙ РАЙОН, Ро-
вская область. **(По телефону).**

ханов Зайцев. Как правило, он дает
в смену по две нормы.
Труженики завода тесно связаны с
фронтом. У старого кадровика Чигири-
на два сына — командиры Кр
Армии: один — летчик, друг
танкист. Оба героически сражаю
немецкими фашистами.
— На-днях я получил от сы
чика телеграмму, — говорит Ч
— «Жив, здоров, бьем фашисто
ками и в одиночку»,—пишет
Сын старшего экономиста Кр
цевой погиб смертью храбрых в
белофиннами. Советская патриот
на ненависти к фашистским у
— У меня,—говорит она,—
сына. Один дерется на фронт
манскими фашистами, второй
отомстить за смерть брата.

С. АКСЕЛ
соб. корр. «Из

ТУЛА. **(По телефону).**

Сбор лекарствен растений

МИКОЯН-ШАХАР, 17 сен
телеф. от соб. корр.). В у
склонах гор и в лесах К
автономной области растет
лекарственных растений.
союз в третьем квартале з
с половиной тонн лекарстве
нического сырья: горицвета
вого корня и т. д. Большую
сырья собрали школьники
Деньги, полученные от заг
организаций, они внесли в
ны родины. Область распо
ными возможностями в з
повника, урожай которого
рачая в этом году иск
21 сентября большинство
молодежи направится в
шиповника.

...чальника Главного Артиллерийского
Управления Народного Комиссариата
Обороны Генерала-полковника артилле-

...го Совета с участием колхозного акти-
ва мы занимались не только хозяй-
ственными делами, но и культурно-бы-
товыми вопросами. Знакомились с под-
ой школ к зиме. Все 3 школы
е готовы, произведен ремонт зда-
обновлен инвентарь, увеличилось
ество пособий. Для школ заготов-
300 кубометров дров, треть из
подвезена.
льшое место в работе сельсовета
ает забота о семьях красноармей-
Депутаты обходят их, узнают о
нуждах. О семьях красноармейцев
тельно заботятся и сами колхозы.
и бойцов обеспечены дровами, про-
ами, некоторым оказана матери-
ая помощь. Сельсовет не получил
емей красноармейцев ни одной жа-
.

Ф. КАЗАКОВ,
председатель исполкома При-
тыкинского сельсовета Охан-
ского района Молотовской об-
ласти.

...ся подвоз овощей

...ппой товарищей отремонтировать мо-
о бездействующего катера.
При исполкоме горсовета создан штаб
я руководства перевозкой овощей.
ежду штабом, горпищеторгом и дру-
ми организациями идут бесконечные
зговоры. Город выделил 20 автома-
ин для перевозки овощей из колхо-
ов. Но и они используются не в пол-
ой мере. На-днях заместитель дирек-
ора сельскохозяйственной конторы
орпищеторга тов. Вайвад дал заявку
а перевозку из совхоза «Гражданин»
0 тонн овощей. В совхоз было посла-
о 15 автомашин, но продукция на ме-
те не была подготовлена к отправке.
Машины простояли в общей сложности
15 часов, три из них вернулись по-
рожними. Без овощей вернулась трех-
тонная автомашина из колхоза «Заря
социализма» Семилукского района.

Зам. Председателя СНК СССР и Народ-

рии т. **Н. Д. Яковлева.**

Уборка урожая

ОМСК, 17 сентября. (ТАСС). Темпы уборки урожая в области нарастают с каждым днем. В Тарском, Седельниковском, Большереченском и ряде других районов простыми машинами скошено более половины посевов. Интенсивно ведутся скирдование, молотьба, сдача хлеба государству.

★

ФРУНЗЕ, 17 сентября. (ТАСС). Колхозники Киргизии работают по-военному. Все осенние работы в республике проводятся быстрее, чем когда-либо. Хлопка собрано в десять раз больше, чем в прошлом году. Хорошо идет уборка и вывозка сахарной свеклы. Колхозники перевыполняют новые нормы выработки. В сельхозартели имени Красной Армии Кагановичского района норма на очистке свеклы увеличена с 6 до 8 центнеров, а звено Кульбы Тайчиновой очищает по 12 центнеров в день.

★

ТУЛА, 17 сентября. (ТАСС). В области полным ходом идет уборка урожая. Перемышльский, Черепетский и Тульский районы заканчивают косовицу зерновых, крупяных и бобовых культур.

К элеваторам непрерывным потоком движутся обозы с зерном нового урожая. Многие колхозы выполнили свои обязательства перед государством по сдаче ржи и пшеницы.

таким образом две трети своих танков, оказалась отброшенной далеко от Брянска.

★

ЕЩЕ ОДНА ГИТЛЕРОВСКАЯ ЛОЖЬ

Германское информационное бюро руководствуется наставлениями Гитлера о том, что «нет смысла заниматься мелким враньем; ложь должна быть такой величины, чтобы слушатели никогда не посмели подумать, что ее можно выдумать». Очередная порция такой лжи была преподнесена миру 16 сентября от имени верховного командования вооруженных сил Германии. Фашистское радио сообщило, будто бы германская армия в районе озера Ильмень разбила крупные силы трех советских армий, которые якобы потеряли 53 тысячи человек пленными, 320 танков, 695 орудий. Это сообщение германского командования от начала до конца является хвастливой брехней.

германских солдата и о
Одновременно со взрывом
ной станции, в другом кв
были обстреляны из пулемета и р
ны 6 фашистских солдат.

★

Озверелые фашистские орды про
жают чудовищные издевательства
мирным населением захваченных г
дов и деревень. Ворвавшись в
В.-Литовская Киевского района, не
начали грабежи крестьян. Фашисты
бирали все, что попадалось под р
свиней, кур, хлеб, одежду и пос
У колхозника Федора Андрухович
мецкие бандиты отняли подушки,
ра, ложки, миски, сухари, керосин
лампу, марлевые занавески и ч
ходики. Солдаты избили детей Ф.
руховича и вырвали у них из рук
следнюю буханку хлеба. У колхозн
Ульяны Косенко и колхозника Сем
ва забрали корову, кур и всю оде



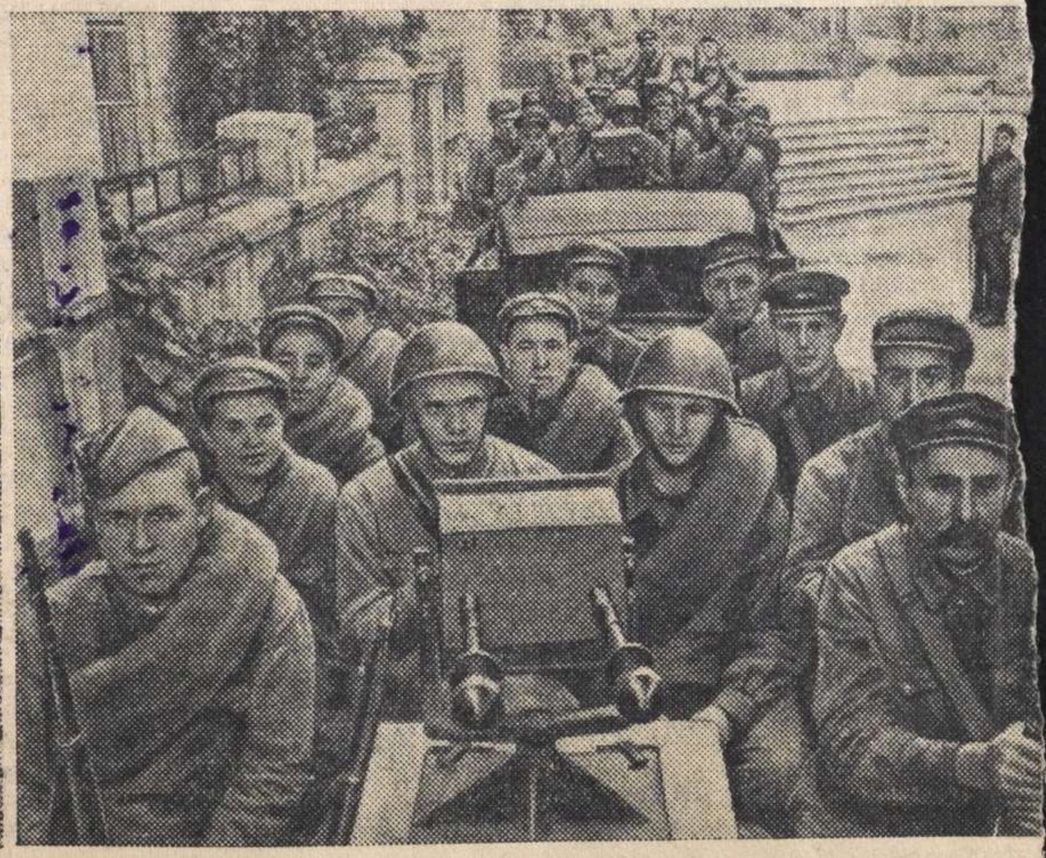

**НА ФРОНТАХ ОТЕЧЕСТВЕННОЙ ВОЙНЫ. 1. Одесса в дни героической обороны. Население осажденного города не будет застигнуто врасплох: повск
Киева. Бойцы народного ополчения направляются на передовые позиции. 3. Огонь по неприятельскому самолету!**

Фото специальн

НКВД СССР

Проверочно-фильтрационный пункт

Город Брест

Видом на жительство служить не может

Действительно по „6“ июня 1945 г.

Фото-карточка

Удостоверение

Выдано Гладкова Евдокимия Александровна
(фамилия, имя, отчество)

года рождения 1918, место рождения Орловская обл
Октябрьский р-н г. Октябрьск

в том, что он по прибытии из Германии
с „20“ мая м-ца по „20“ мая
м-ца 1945 г. содержался в Брестском проверочно-фильтрационном пункте НКВД СССР и следует к избранному месту жительства Орловская обл. Октябрьский р-н г. Октябрьск
через ОФП Орел
(указать точный адрес)

Удостоверение по приезде к месту жительства должно быть сдано в местный орган НКВД для получения вида на жительство.

Начальник проверочно-фильтрационного пункта

(печать)

(подпись)

Прод. удол.

22/V - 25/V - 45 г.

[illegible]

3

Протокол допроса

1945 года Июля 13-го дня г. Ахтырка
Я пом. опер. упол. Ахтырского РОНКВД
Богданов с/числа допросил гр-т.
Глазка Ефросинья Алик-
сандровна 1918 г. рождения
уроженка г. Ахтырка о/п м/гр.
украинка из рабочих незаму-
жная не судима работала в
Колхозе им. Комсомолец на раз-
ных работах проживает г. Ахти-
рка за фрунзи дом № 115.

По данному делу показала:

Вопрос: Чем занимались до Нимецкой окупа-
ции Ахтырского р-на.

Ответ: До нимецкой окупаций Ахтырского
р-на я работала в колхозе Комсомо-
лец на разных работах.

Вопрос: Чем занимались во время Нимец-
кой окупации Ахтырского р-на.

Ответ: Во время нимецкой окупации Ахти-
рского р-на я работала в колхозе.

Вопрос: Как и когда вы попали в Германию.

Ответ: 20-го Июня 1942 года меня вызвали
на биржу труда и отправили в
Германию.

Вопрос: Где и кем вы работали находясь
в Германии.

Ответ: 9 Июля 1942 года меня привезли

Глазка

в конц-лагеря в гор Одерберг и там я работала на пороховом заводе чернорабочей.

Вопрос: Сколько раз вы вызывались в нимецкие органы и по какому вопросу.

Ответ: В нимецкие органы меня никогда не вызывали.

Вопрос: Подвергались-ли вы репрессиям со стороны нимецких властей если подвергались то зачто.

Ответ: Со стороны нимецких властей репрессиям я неподвергалась.

Вопрос: Кто с вами работал вместе в германий и где они в настоящее время.

Ответ: Со мной вместе в германий работала Шпитовская Анна Сергиенкова Наталия и Остапинкова Пальгия они все Ахтырские и вместе со мной приехали в Ахтырку.

Вопрос: Назовите фамилии имя и отчество лиц которые имели связи с нимецкими органами или властями в германии и наокупированой территорий.

Ответ: лиц которые имели связи с нимецкими властями я никого незнаю.

Вопрос: Как и когда вы возвратились в ссср.

Ответ: 23 апреля 1945 г. красная армия нас освободила и нас отпустили домой я приехала в Ахтырку 28/V 45 г. и работаю в колхозе. Больше показать немогу ничего показания мне зачитано и роспису.

Пом. о мр. упол. [illegible]

Глазка

4

СПРАВКА

Выдана гр- Глодка Ефросинии Александровна 1918 года рождения, проживающей г. Ахтырка в том, что по учетам Ахтырского РО НКВД не значится и компромматериалами не располагаем.

НАЧ АХТЫРСКОГО РО НКВД
КАПИТАН /ПОПОВЧЕНКО/

Управління НКВС
по Сумській області

Ахтирський
РАЙОННИЙ ВІДДІЛ

28/XI 1945 р.

№ 2793

Управление НКВД
по Сумской области

Ахтырский
РАЙОННЫЙ ОТДЕЛ

Нач. Ахтырского РО НКГБ капитану
т. Бурлаке

Прошу сообщить какими Вы располагаете ком-
проматериалами на гр-ку - Глорка Ефросинья
Александровна года рождения 1918
уроженку г. Ахтырка
проживающую г. Ахтырка ул. Фрунзе дом № 115
а также на ее родственников.

Начальнику Ахтырского РО НКВД капитан (Лоповченко)

Н-ку Ахтырского РОНКВД, капитану
на № 2793 от 28/XI-45 г. тов. Поповченко
здесь.

Ахтырское РОНКГБ, сообщает, что на проверяемую Вами Матка Ефросинью Александровна 1918 г. рождения компрометирующими материалами не располагаем

Нач. Ахтырского РОНКГБ
капитан (Курлака)
пом. оп. уп. РОНКГБ
ст. сержант Шанов. (Шанова)

НКГБ—УССР
УПРАВЛЕНИЕ НКГБ
по Сумской обл.
АХТЫРСКОЕ
РАЙОТДЕЛЕНИЕ
30/XI 1945 г
№ 24
г. Ахтырка.

УРСР
ВИКОНАВЧИЙ КОМІТЕТ
ОХТИРСЬКОЇ
Міської Ра
депутатів трудящ

14/XII 1945
№ 210.

м. Охтирка,
Сумської області

6

Характеристика
Дана Ахтырским Горсоветом на гр. Гладку Ефросинию Григорьевну 1918 г. р. Укр. б/парт. уроженка г. Ахтырки, по соц. происхождению с рабочих бедняков, брат ее один был полицаем второй выехал добровольно в Германию.
Гр. Гладкая Ефр. Гр. в Германию выехала добровольно. Проживает на ул. Крупде № 115 (Ахтырка)
Пред. Горсовета
Секретарь Горсовета Ташин (Ташкова)

7

"Утверждаю"
Председатель Проверочно-фильтрационной комиссии
капитан
/Поповченко/

ЗАКЛЮЧЕНИЕ
/По фильтрационному делу/

гор. Ахтырка "14" 7 1945 г

" 105 " 1945 г

Мы, члены проверочно-фильтрационной комиссии при Ахтырском РО НКЗД, просмотрев филттрационное дело на репатриированного советского гражданина Гладкую Евфросинию Александровну прибывшего к месту постоянного жительства в г. Ахтырку Сумской обл. "13/VII" 1945 г

и найдя, что как видно из характеристики горсовета и вообще обстоятельств дела видно гр. Гладка добровольно выезжала в Германию и таким образом является сомнительной личностью

требуется оперативной обработки

руководствуясь приказом НКВД-НКГБ СССР №00750,00268 от 16 июня 1940 года

ПОСТАНОВИЛИ:

Передать фильтрационное дело на гр. Гладкую Ефросинию Александровну в Ахтырское РО НКГБ для последующей агентурной разработки.

Члены комиссии:

Нач. Ахтырского РО НКГБ капитан /Ясинский/

Зам. Нач. Ахтырского РО НКВД ст. л-т милиции /Мирнов/

Архивное

Пересмотрено в соответствии с приказом КГБ при СМ СССР № 00750 и оставлено для дальнейшего хранения в архиве в фонде секретного делопроизводства со снятием с оперативно-справочного учета проходящего лица.

Пересмотрел

Кн. Ахтырский

Согласен:

Нач. 2 отд. УКГБ по Сумской ССР

Кезиков

20/IV 1955

ЗАВЕРИТЕЛЬНАЯ НАДПИСЬ

В данном деле пронумеровано 7 листов

(семь)

17 12 92

Должность

Подпись Перноса

ЗАВЕРИТЕЛЬНАЯ ПОДПИСЬ

В данном деле пронумеровано 7 листов

Семь

10 мая 93 г.

Должность хранит. фонд.

Подпись Елена

Перевірено 21-09.2026

Зам. Председателя СНК СССР

Арт 1-С 3803-1