Управління СБУ
по Сумській області

ДЕРЖАРХІВ
Сумської області
Фонд № Р-7641
Опис № 20
Архівний № 92

фильтрационное

ДЕЛО

№ 42286

Гавриленко
Николай
Трофимович

Начато 28 октября 1946 г.

Окончено 8 июля 1955 г.

на 9 листах

ДЕРЖАРХІВ
Сумської області
Фонд № Р-7641
Опис № 20
Архівний № 92



...ников сессии Академии архитектуры УССР. На снимке (слева ...дент Академии архитектуры УССР В. Г. Заболотный и архитек... Краснянский (Сталино), А. И. Гончарук, Д. Р. Горубаров (Харь... Шевченко (Днепропетровск). Фото К. Ляшко.

...дней уборки образцово выполнять ...ательства перед государством

...рживать обмолот и хлебосдачу!

...ля. (Корр. «Правды Ук... за южными районами ...цу и северные районы ...убирают косами, лобо... в работу уже включе...

...колхоза имени Карла ...ыполняют по две нормы. ...чали уборку нового уро...

— Зачем? — удивляется секретарь Беляевского райкома КП(б)У тов. Жариков. — Да мы так убирали урожаи и в прошлые годы, да еще какие урожаи!

Но дело именно в том, что этот год особенный. 4 крыла на мотовиле не смо... ...ут наклонить под косы все низкорослые ...лома совершенно сухие? Шестой день ко...

Партийная жизнь

О членских партийных взносах

Своевременная, аккуратная уплата членских партийных взносов — уставная обязанность коммуниста. Высокая требовательность партийных организаций в этом вопросе, непримиримое отношение к расхлябанности и недисциплинированности имеет большое воспитательное значение, подтягивает коммунистов, способствует общему укреплению партийной дисциплины, повышению боеспособности партийной организации.

Между тем, известны случаи, когда руководители отдельных партийных организаций проявляют вредную халатность, проходят мимо фактов несвоевременной уплаты взносов некоторыми коммунистами. Например, в парторганизациях Енакиевского и Краснолиманского районов (Сталинская область) задолженность по членским взносам в мае не только не уменьшилась, а значительно возросла. Можно безошибочно сказать, что в этих партийных организациях воспитательная работа с коммунистами не на высоте.

Секретарь парторганизации Одесского завода им. Старостина тов. Кочкин без разрешения партийного собрания принял взносы от коммунистов тт. Косарь, Цыхач и Вайсман сразу за четыре месяца, а от тов. Голина даже за целое полугодие. В этом случае тов. Кочкин нарушил указания руководящих партийных органов и превысил свои права. Своими действиями тов. Кочкин не укрепляет, а ослабляет партийную дисциплину.

Плохо, когда сами партийные руководители показывают дурной пример другим коммунистам. В первичной парторганизации Сталинского райкома (гор. Львов) вто... ...КП(б)У тов. Зин... Очевидно, этот неправильный «порядок» уплаты...

Нельзя мириться и с таким положением, когда взносы взимаются неправильно, не с полного заработка коммуниста. В первичной парторганизации депо ст. Гречаны (Проскуровский район, Каменец-Подольской области) коммунист тов. Передков в течение года платил взносы, исходя из заработка в 1.750 руб. при фактическом ежемесячном заработке в 2.850 руб. Здесь же коммунист тов. Морозов недоплатил 165 руб., а тов. Сантгалин 245 руб. членских взносов.

Не все благополучно в ряде партийных организаций с учетом и отчетностью по членским взносам. Мало того, что Проскуровский горком партии запаздывает с представлением отчетности по партийным взносам, он допускает ошибки, путаницу. Например, в горкоме «забыли» включить в отчет о партийных взносах 16 первичных парторганизаций, в другом отчете пропущено 18 организаций. Допускают неряшливость в отчетности также Дунаевецкий и Каменец-Подольский райкомы партии.

Приведенные факты говорят о том, что некоторые горкомы и райкомы КП(б)У недооценивают большое организующее и воспитательное значение своевременной уплаты членских партийных взносов, не проверяют и не оказывают секретарям первичных парторганизаций нужной помощи в этом деле.

Уместно напомнить здесь замечательные слова, сказанные тов. Калининым на совещании секретарей парторганизаций гор. Москвы 12 января 1944 г.

«...если просрочить взносы в партию на месяц и два, — говорил Михаил Иванович, — для партии это существенного значения имеет не будет от этого ...

Пролетарии всех стран, соединяйтесь!

ПРАВДА УКРАИНЫ

Орган Центрального Комитета КП(б)У, Верховного Совета и Совета Министров Украинской ССР

Год издания 9-й

№ 130 (2326)
СРЕДА
3
ИЮЛЯ
1946 г.

Цена 20 коп.

Указы Президиума Вер
Вручение почетных зна
Обращение коллектив
Сталина к работникам эле
Сессия Академии наук
Макеевская домна №
П. Павленко. — Треть
С. Ковпак. — Историч
НОВАТОРЫ КОЛХОЗНО
ща Деркача (2 стр.).
ПАРТИЙНАЯ ЖИЗНЬ
В. Донской. — В стороне

Незабываемая дата

В героическую историю нашей Родины незабываемой датой вошел день 3 июля 1941 года. Из памяти современников никогда не изгладится это раннее утро двенадцатого дня жесточайшей войны, когда миллионы людей у репродукторов и радиоприемников слушали спокойный и мужественный голос любимого вождя. Говорил самый родной и мудрый человек, после слов которого все становилось предельно ясным — и перспективы борьбы, и место каждого в бою и труде. Первые же глубоко волнующие слова речи сразу подчеркивали особую серьезность обстановки, чрезвычайно ответственный характер тех грозных дней. «Товарищи! Граждане! Братья и сестры! Бойцы нашей армии и флота! К вам обращаюсь я, друзья мои!»

Каждое слово этой мужественной речи придавало советским людям бодрость и силу, закаляло их волю, укрепляло веру в победу нашего правого дела. По своему огромному организующему значению, по [illegible] глубине и ясности анали[illegible] человеческой истории. «Выступление по радио товарища Сталина, как молнией осветило горизонт и открыло перед [illegible]

беспримерный массовый героизм советских людей на фронте, в партизанских отрядах, в труде.

Сталинская речь служила боевым сигналом к мобилизации всех сил народа на великую Отечественную войну. Она являла собою научно разработанную, мудрую и доступную всем советским людям программу организации общенародной борьбы против гитлеровских захватчиков, программу разгрома врага и завоевания победы. Осуществление этой программы позволило вскоре ликвидировать временные преимущества немецко-фашистских войск и призвать к жизни постоянно действующие факторы, решающие судьбу войны.

Жизнь блестяще подтвердила сталинское предвидение о создании единого антигитлеровского фронта. С первых же дней образования антигитлеровской коалиции определилась ведущая, авангардная роль в ней Советского Союза, решающее значение советско-германского фронта. Советский Союз предстал перед миром как спаситель всей человеческой [illegible] войны решили постоянно действующие факторы: прочность тыла, моральный [illegible]

Всесоюзное социалистическое со[illegible]
и перевыполнение новой ст[illegible]

С первых дней вто[illegible] выполнять и перев[illegible]

★ ★ ★

Вооружим заводы и шахты отли[illegible] электрооборудованием!

(ОБРАЩЕНИЕ КОЛЛЕКТИВА ХАРЬКОВСКОГО ЭЛЕКТРОМЕХАН[illegible] ЗАВОДА ИМ. СТАЛИНА К РАБОТНИКАМ ЭЛЕКТРОПРОМЫШЛ[illegible] УКРАИНЫ)

Мы, рабочие, служащие и инженерно-технические работники электромеханического завода им. Сталина, включившись во Всесоюзное социалистическое соревнование машиностроителей за выполнение и перевыполнение пятилетнего плана восстановления и развития народного хозяйства СССР, ставим перед собой задачу увеличить выпуск взрывобезопасных моторов и освоить новые виды продукции. Чтобы быстрее восстановить угольную [illegible] металлургию

6. Снизить, путем внедре[illegible] ционно-технических мероприя[illegible] емкость изделий против 194[illegible] процентов.

7. Снизить себестоимость [illegible] сравнению с 1945 годом на [illegible] и уменьшить удельный расх[illegible] на единицу изделий на 5 п[illegible]

8. Ввести в эксплоата[illegible] квадратных метров жилпл[illegible] числе восстановить хозяйст[illegible] бом 2 тыс. квадратных мет[illegible] рабочих

2 60

Регистрационный лист

I 13/X 45г

на прошедшего регистрацию в лагере №_____ или СПП №_____

(ненужное зачеркнуть), дислоцирующегося в населенном пункте_____

1. Фамилия, имя, отчество	Гавриленко Николай Трофимович
2. Год и место рождения	1904г сумской обл Буринский р-н село Попова слобода
3. Национальность Украинец	4. Образование 3 класса
5. Специальность	не имеет
6. Последнее постоянное место жительства и работа на территории СССР (для военнослужащих указывается наименование воинской части).	Сумская обл Буринский р-н село Попова слобода
7. Состоял ли в ВКП(б) или ВЛКСМ	не состоял
8. Почему оказался на территории другого государства	мобилизован немцами и отправлен в германию 20/III 43г
9. Подвергался ли арестам, допросам, задержаниям, штрафам со стороны немецких властей (когда, где и за что)	не подвергался
10. Содержался ли в спецлагерях противника и что там делал (указать наименование лагеря и адрес)	не содержался
11. Проходил ли службу в немецкой армии, полиции, отрядах, воинских частях, госпиталях строительных и иных батальонах, создававшихся противником; служил ли в немецких учреждениях, предприятиях, организациях (в каких, в качестве кого).	работал у немца в хозяйстве с 4/IV 43г по 5/IV 45г в городе Ладберг
12. Какие отобраны документы при регистрации	рабочая карточка от 15/IV 43г
13. Где проживают близкие родственники, кто именно (указать точный адрес)	жена Гавриленко Аксинья Калистрат Сумская обл Буринский р-н село Попова слобода
14. Куда следует на постоянное жительство	Сумскую обл Буринский р-н село Попова слобода

Правильность данных мною сведений подтверждаю.

подпись: Гавриленко

Регистрационный лист заполнил

подпись: Курсант Ленинградской школы НКВД Конр

Регистрационный лист проверил:

Председатель регистрационной комиссии НКВД СССР

подпись: _____

Удостоверение о направлении на постоянное местожительство получил:

Гавриленко Н.

(подпись регистрируемого)

Убыл из лагеря «10» Ноября 1945 г.

Протокол допроса.

1946 года октября м-ца 28 дня с. Слобода я уч. уполномоченный Буринского РОМВД Гавриленко сего числа допросил репатрианта прибывшего с Германии

Гавриленко Николай Трофимович 1904 года рождения уроженец и житель села Слободы Буринского р-на Сумской области посоц. происхождения с крестьян бедняков украинец б/партийный грамотный гр. СССР сослов не судим проживает село Слобода член колхоза им. Кирова

за дачу ложеник по оказанию по ст. 89 ук УССР предупрежден.

Гавриленко

Вопрос: опишите при каких обстоятельствах вибили с постоянного места жительства в Германию

Ответ. 20 марта 1943 года лишь насильно угнали полиция в Германию и привезли в город Ладберг и все время я проживал также и работал в хозяина до освобождения и 1го апреля 1945 года лишь американские войска освободили и переправили и русским проходил диктрацию же пункт не помню в каком городе после чего отпустили домой

с м. 2 м приехал домой 25 ноября 1945 года

Гавриленко

Вопрос. Скажите будучи на территории германия в жандармерию в гестапо вызывались и по каким вопросам.

Ответ. Будучи на территории германия в жандармерию не вызывался.

Вопрос. Аресту подтвергались и зачто.

Ответ. Будучи на территории германия аресту не подтвергался.

Вопрос. Скажите служили ли вы в каких либо национальных легионах власовцев, козачих и прочих армиях и кто служил с вашего рна ви знаете.

Ответ. Будучи на территории германия никаких армиях не служил и также по других никому сказать.

Вопрос. Скажите получали ли вы какие либо задания от немецкой жандармерии будучи на территории германия и по возвращению домой.

Ответ. Будучи на территории германия никаких заданий не получал.

По делу дополнить не могу записано с слов верно в том расписуюсь Гаври

Допросил уч. уполномочен
Ромкд [illegible]

1546

НКВД СССР

Проверочно-фильтрационный пункт г. Ростов

Город

Видом на жительство служить не может

Действительно по «13» Ноября 1945 г.

Фото-карточка

УДОСТОВЕРЕНИЕ

Выдано Гавриленко Николаю Трофимовичу
(фамилия, имя, отчество)

год рождения 1904 место рождения Сумская обл. Бурынский р-н, село Попова слобода

в том, что он по прибытии из г. Ладберг.

Германии с „13 Октября 1945 м-ца по „25 Октября

м-ца 194 5 г. содержался в Ростовском проверочно-фильтрационном пункте НКВД СССР и следует к избранному месту жительства

Сумская обл. Бурынский р-н, село Попова Слобода
(указать точный адрес)

Удостоверение по приезде к месту жительства должно быть сдано в местный орган НКВД для получения вида на жительство.

Проверочно-фильтрационная комиссия № 21 НКВД СССР

(печать)

Начальник проверочно-фильтрационного пункта

(подпись)

Labbergen

Inhaber darf ohne Genehmigung der Ortspolizeibehörde nicht verlassen.

Arbeitskarte

40337

für SOWJ. RUSS. Arbeitskräfte

aus Altsowj. Russland

Inhaber ist nur zum Zwecke der Arbeitsverrichtung zum Verlassen der Unterkunft berechtigt.

Владельцу сего разрешается выход из Помещения единственно ради работы.

linker Zeigefingerabdruck



rechter Zeigefingerabdruck



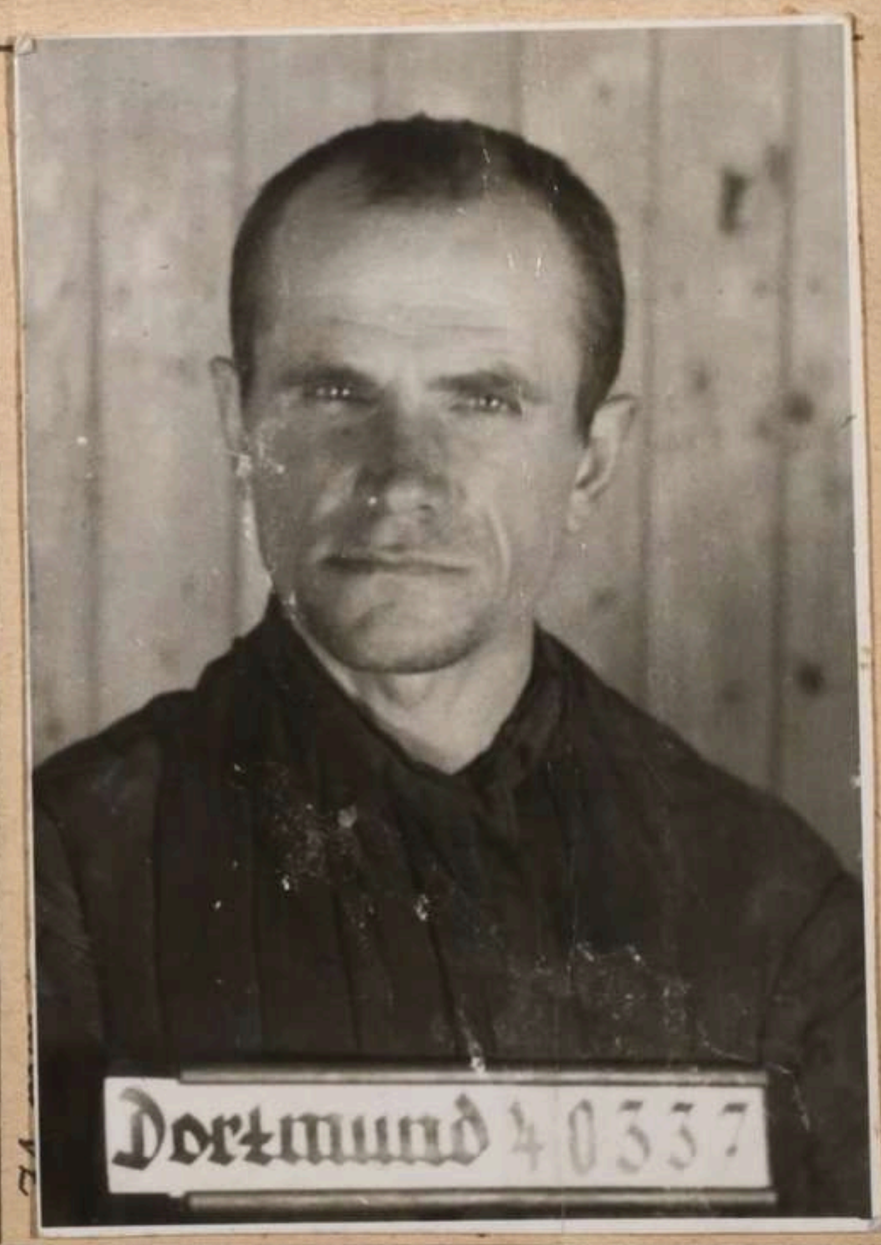

mf. 140 gr/qm 6. 42. 100 000 / 90 / H/0295-1224

Diese Arbeitskarte berechtigt nur zur Arbeit
bei dem genannten Betriebsführer und wird
beim Verlassen dieses Arbeitsplatzes ungültig

Nr. 2

Herkunftsland: Altsowjetr. Gebiet

Arbeitskarte

Gültig nur für die untenbezeichnete Arbeitsstelle

LAA. Westfalen Nr. X / 156

Familienname: Hawrilenko Rufname: Nikolai

(bei Frauen auch Geburtsname) ledig, verh., ~~verw., gesch.~~ *)

Geburtstag: 24.12.04 Wird die deutsche Sprache beherrscht? ja/nein *) männlich/~~weiblich~~ *)

Heimatort: Popowa Kreis: Buryn

Staatsangehörigkeit: sowjetr. (Ostarbeiter)

Beruf: landwirtschaftlicher Arbeiter 1A 2c

Arbeitsbuch-Nr.: -.-.-.-.-.-

Unternehmer (Arbeitgeber): Gustav Kohnhorst

Arbeitsstelle (Ort): Ladbergen Kreis: Tecklenb.
Oberbauer

~~XX~~ Kreis:

Ausgestellt am 15.4.1943 Gültig bis zum 15.12.1944

Dortmund 40337

*) (Nichtzutreffendes streichen)

Für den Ausländer.

Cette carte de travail donne uniquement le droit de travailler chez le patron indiqué Elle perd sa validité si le porteur abandonne ce poste

Questa tessera di lavoro autorizza soltanto al lavoro presso il qui menzionato direttore d'azienda e perde la sua validità all'atto dell'abbandono di questo posto di lavoro.

Deze arbeidskaart geeft slechts recht op werk bij den genoemden bedrijfsleider en verliest hare geldigheid bij het verlaten von het werk

Dette Arbeijdskort giver kun Ret til Arbejde hos omstaaende Arbejdsgiver og mister sin Gyldighed, hvis denne Arbejdsplads forlades.

Ez a munkajegy csak a tuloldalon megnevezett munkavezetónél való munkára jogosit és a munkahely elhagyáso után érvényét veszti

Această legitimație de muncă este valabilă numai la [illegible] numit pe contrapagină Ea își pierde valabilitatea în caz de părăsire a acestui loc de muncă

Ova radnička karta daje pravo na posao samo cod šefa preduzeća koji je imenovan na drugoj strani i neće važiti ako to zaposlenje bude napušteno

Tento pracovný listok oprávňuje k práci len u správcu podniku, na druhej strane menovaného a opustením tohoto pracovného miesta stava sa neplatným.

Niniejsza karta pracy uprawnia do pracy tylko u wymienionego pracodawcy i traci ważność po opuszczeniu tego miejsca pracy

Това удостоверение важи само за работа при означения на другата страна ръководител на предприятието. То губи значението си при напущането на това място.

Ця карта праці управнює да праці тільки у названого провідника закладу і тратить важність, коли покинути те місце праці.

Настоящая рабочая карточка дает право на работу только у поименованного работодателя и теряет силу с оставлением этого места работы.

Raum für Eintragungen des Wirtschaftsamts

Raum für Vermerke des Arbeitsamts

УРСР
ВИКОНАВЧИЙ КОМІТЕТ
СЛОБОДСЬКОЇ
СІЛЬСЬКОЇ РАДИ
депутатів трудящих

31/X 1946
№ 04/5

Справка - характеристика
Дана Слободским Сосветом
на Гавриленка Николая Трофим.
1904 года рождения в том, что
действительно он является
уроженец и житель села Слободы
По соц. происхождению с
крестьян-середняков. Родители
до революции и после занимались
с хозяйством. В 1943 году был на-
сильственно угнан в Германию. В 1945 году
возвратился домой. В раисдебных дейст-
вий как за ним и так и за родителями
неимеется. В настоящее время прожи-
вает в с. Слободе. Что удостоверяет

Председ. [signature]
Секретарь [signature]

Архивное Отдело № 42236
пересмотрено в соответствии с приказом КГБ при СМ СССР № 00750
и оставлено для дальнейшего хранения в архиве в агентурном фонде
как
нах в ам. зоне
справочном учете с отражением на оперативно-
Пересмотрел Прокопенко
Согласен:
Начальник отделения
Нач. 5 отд. УКГБ при СМ УССР
по Сумской обл.
«7» VII 195 г.

Арл фил. 42286

9

1. Фам. Гавриленко
2. Имя Николай
3. Отч. Трафимович
4. Год рожд. 1904 5. Место рожд. Сумской обл. Буринский р-н, с. Попова Слобода
6. Точное местожительство (адрес) до оккупации или до призыва в Красную Армию по месту рождения
7. Проф. (спец.) нет
8. Парт. нет 9. Нац. Укр. 10. Гражд. СССР
11. За границей был 20/III 1943 г. по 5/IV 1946 г.
12. В каких странах проживал и что делал:
Работал у немца в х-ве с 4/IV-43 г. по 5/IV-46 г. в г. Ладберг.

(фамилия, составившего карточку) Козсин

Точный адрес фильтрационного пункта

Село Росток
Город
Область Мекленбург
Республ, округ

фильтрацию прошел
с 23/X 1946 г.
по 19 г.

Дактилооттиск указательного пальца правой руки

ЛУРЬЕ 22 ИЮЛ

а) Решение фильтрац. комиссии: Направить

в Сумскую обл.

б) выбыл 26/X 1946 г. Сумская обл.
направлен
(указать точный адрес, куда
Бурынский р-н, с. Попова слобода
выбыл на жительство: село, город, район, область, республика или направлен
в какой лагерь, тюрьму

в) Личное дело направлено „—“ ——— 1945 г. при №
в УНКВД. Сумской обл.
(точное название органа НКВД—НКГБ)

г) Разные отметки

ЗАВЕРИТЕЛЬНАЯ НАДПИСЬ

В данном деле пронумеровано 9 листов

(девять)

«3» 12 92 г.

Должность

Подпись [signature]

ЗАВІРЯЮЧИЙ НАПИС

В даній справі пронумеровано 9 аркушів

дев'ять

«13» 01 1993 р.

Посада охор. фондів

Підпис С. Миськів

Перевірено
07.09.2026
[signature]

Жидачовский ЦКЗ
Артикул 1С 18-02788-09 Цена 3 коп.