...ев. Члены передовой ... ...ая жизнь» борются за урожай ... ров с гектара.

...тнадцатилетие Уралмаша

...ОВСК, 9. (Корр. «Правды»). В ...лмашу исполняется 15 лет. Кол... ...вода встречает юбилей большими ...твенными успехами. Он система... ...перевыполняет план, непрерывно ... качественные показатели. В ре... ...роста производительности труда и ... себестоимости продукции завод ...л в этом году свыше 5 миллионов

...чину стахановцев цехов буровых ... экскаваторов на заводе началось ...ание за выполнение программы ...половиной месяцев к 15 июля. К ...ню будет выпущен альбом «Урал... ...Родине» и книга — «15 лет Урал... ... Учреждается жетон «Почетный ...евец». Он будет вручаться рабочим ...шим, проработавшим на заводе ... 10 лет.

...ворце культуры имени Сталина орга... ...ся выставка, посвященная истории ... На площади имени Первой пятилет... ...ет заложен памятник Серго Орджони... ... имя которого носит завод.

Строится содовый завод

УФА, 9. (Корр. «Правды»). В Башкирии началось строительство крупного содового завода. На большой строительной площадке, расположенной вдоль берега реки Белой, близится к концу сооружение парокотельного цеха, воздвигаются корпуса карбидного цеха.

На мощных залежах каменной соли строители на днях заложили первые скважины для добычи рассола. Рассол на завод будет поступать по трубопроводу протяжением в 25 километров. Сейчас на трассе будущего трубопровода ведутся изыскательные работы.

Рядом с крупнейшими производственными корпусами вырастет новый рабочий поселок. Он будет состоять из двух- и трехэтажных домов с паровым отоплением, водопроводом и канализацией. Решено построить Дворец культуры, между поселком и Стерлитамаком проложить трамвайную линию.

Шептуховское водохранилище

...СТОВ-на-ДОНУ. Колхозники сельско... ...ственных артелей «Восходящая за... ...«Колхозная жизнь», «Правда», имени ...нгарта и «Выгодный труд», Чертков... ... района, строят Шептуховское водо... ...илище на реке Калитва. Насыпается земляная плотина длиной почти в два километра и высотой в 16 метров.

Воды нового озера оросят тысячу гектаров колхозных земель. В дальнейшем здесь будет построена крупная электростанция, которая даст энергию большому количеству колхозов. («Молот»).

Колхозники Буденновского, Евдаковского, Алексеевского, Никитовского и Уколовского районов уже выбрали грену дубового шелкопряда, приготовленную на Острогожской племенной базе. Недавно получена грена тутового шелкопряда из Армении. В ряде районов организованы межколхозные инкубаторы для выведения грены. В колхозах, имеющих тутовые плантации, созданы специальные звенья.

ПОД'ЕМНАЯ МАШИНА ДЛЯ ГЛУБОКИХ ШАХТ

КРАМАТОРСК, 9. (По телефону). Коллектив Ново-Краматорского машиностроительного завода имени Сталина одержал новую производственную победу. На днях закончились заводские испытания новой электропод'емной машины, предназначенной для шахт глубиной свыше 1.000 метров. Ее конструкция разработана лауреатом Сталинской премии тов. Киселевым и конструктором тов. Кужель.

НА ЛЕТНИЕ ПАСТБИЩА

ФРУНЗЕ, 9. (Корр. «Правды»). Колхозы и совхозы Киргизии начали перегон скота на летние пастбища. В пути находится свыше 3 миллионов овец, коз, лошадей и крупного рогатого скота. Многие табуны и отары уже прошли горные перевалы и разбрелись по отведенным для них урочищам.

Вместе со стадами скота отправились передвижные брынзодельные и маслодельные заводы, медицинские пункты, ветеринарные лечебницы, магазины и ларьки потребительской кооперации. Для обслуживания 45 тысяч чабанов, пастухов и табунщиков в горы отправлены кинопередвижки, концертные бригады, книгоноши.

Оклеигено: 30 августа 1955 г.

На 2 листах

...ОЦИАЛИСТИЧЕСКОГО ТРУДА









...Д. Лаврентьева, ... колхоза им. Ворошилова, ...ского района, Чувашской ...ание Героя Социалистиче... ...уда присвоено за получе... ...ая пшеницы 38,12 центнера на площади 8 гектаров.

К. Д. Узарашвили, председатель колхоза им. Берия, Гальского района, Грузинской ССР. Звание Героя Социалистического Труда присвоено за получение урожая кукурузы 77,8 центнера с гектара на площади 24 гектара.

Мамбетова Сукеш, звеньевая колхоза «Каирма», Ворошиловского района, Фрунзенской области, Киргизской ССР. Звание Героя Социалистического Труда присвоено за получение урожая сахарной свеклы 818,5 центнера с гектара на площади 2,05 гектара.

Я. С. Вечеркин, старший агроном Луговской МТС Джамбулской области, Казахской ССР. Звание Героя Социалистического Труда присвоено за получение в обслуживаемых колхозах урожая сахарной свеклы 400,9 центнера с гектара на площади 347,5 гектара.

Управління ОВУ по Сумській області
Фільмірацийне
Євдокія Мойсеєвна
Архівний 01 січня 1955 г.
Архівний
Опис
Фон
Архівний
Сумської області
Фонд № Р-7641
Опис № 20
Архівний № 64
66588

НКВД СССР

Проверочно-фильтрационный пункт

Вх № 1057

Видом на жительство служить не может

Действительно по «1» октября 194 г.

Город Альтенграбов.

Фото-карточка

УДОСТОВЕРЕНИЕ

Выдано Гавриленко Евдокии Моисеевне
(фамилия, имя, отчество)

год рождения 1922. место рождения Сумская область Штеповский район с. Луцыковка

в том, что он по прибытии из Германии

с „9." августа м-ца по «28» августа

м-ца 1945 г. содержался в 223. проверочно-фильтрационном пункте НКВД СССР и следует к избранному месту жительства Сумская обл. Штеповский район село Луцыковка.
(указать точный адрес)

Удостоверение по приезде к месту жительства должно быть сдано в местный орган НКВД для получения вида на жительство.

Начальник проверочно-фильтрационного пункта

(печать)

(подпись)

ПЕЧАТЬ № 44

Регистрационный лист

3

на прошедшего регистрацию в лагере № 223 или СПП №
(ненужное зачеркнуть), дислоцирующегося в населенном пункте Альтенграбов.

1. Фамилия, имя, отчество	Гавриленко Евдокия Максимовна
2. Год и место рождения 1922 г.	Сумская об. Штеповский р-н с. Луциковка.
3. Национальность Украинка	4. Образование 5 кл.
5. Специальность	Не имеет
6. Последнее постоянное место жительства и работа на территории СССР (для военнослужащих указывается наименование воинской части).	По адресу места рождения
7. Состоял ли в ВКП(б) или ВЛКСМ	Орт.
8. Почему оказался на территории другого государства	В Германию выехала по мобилизации в 1942 г.
9. Подвергался ли арестам, допросам, задержаниям, штрафам со стороны немецких властей (когда, где и за что)	Не подвергалась
10. Содержался ли в спецлагерях противника и что там делал (указать наименование лагеря и адрес)	Не содержалась
11. Проходил ли службу в немецкой армии, полиции, отрядах, воинских частях, госпиталях строительных и иных батальонах, создававшихся противником; служил ли в немецких учреждениях, предприятиях, организациях (в каких, в качестве кого).	1. Рейнштайд, работала на военной ф-ке уборщицей
12. Какие отобраны документы при регистрации	Не имеет.
13. Где проживают близкие родственники, кто именно (указать точный адрес)	Муж: Ермоленко Иван Ильич с. Луциковка Сумской об.
14. Куда следует на постоянное жительство	Сумская об. Штеповский р-н с. Луциковка

Правильность данных мною сведений подтверждаю.

подпись: Гавриленко

Регистрационный лист заполнил

подпись: [signature] (Пусовитин)

Регистрационный лист проверил:

Председатель регистрационной комиссии НКВД СССР

подпись: [signature]

Удостоверение о направлении на постоянное местожительство получил:

Гавриленко
(подпись регистрируемого)

Убыл из лагеря «—» _____ 194 г.

№ ____

Архивное ____

пересмотрено в соответствии с приказом КГБ при СМ СССР №. 00750 и оставлено для дальнейшего хранения в архиве в фонде секретного дело производства, со снятием с оперативно-справочного учета проходящего лица.

Пересмотрел [signature] (____)

Согласен: 4

Нач. 4 отд. УКГБ при СМ УССР по [illegible] обл.

[signature]

30 8 1955 г.

ЗАВІРЯЮЧИЙ [illegible]

В д. [illegible] пронумерованих 2 аркушів

(два)

«14» 05 1993 р.

Посада архив. п. кат.

Підпис [illegible]

08.09.2026 [illegible]

...лок и гильз в земле позволил ... Вороться за укрепление ... пришла к

...дня.

На пленуме ЦК КП(б)У в мае текущего года приводился поучительный пример колхоза «Здобуток Жовтня», Тальновского района, Киевской области. Эта артель, как и многие другие колхозы Украины, в период немецкой оккупации была разорена. Благодаря высокой организованности колхозников она в короткий срок достигла замечательных успехов во всех отраслях общественного хозяйства. Наряду с образцовыми полеводством и животноводством артель успешно развивает садоводство и пчеловодство, разводит рыбу в искусственных водоемах, изыскивает новые источники увеличения общественного богатства. В результате коллективное хозяйство этой артели стало поистине полной чашей.

Заслуженной славой пользуется колхоз-миллионер «Красный Октябрь», Вожгальского района, Кировской области. Облик этого колхозного села почти ни в чем не уступает новому социалистическому городу. Здесь электричество обслуживает все важнейшие отрасли общественного хозяйства. Здесь к каждому колхозному дому подведены водопровод и центральное отопление. Колхоз имеет свой санаторий, свои культурные учреждения — Дворец культуры, кинотеатр, радиоузел. Имеются механическая и столярная мастерские, агрономическая лаборатория, сельскохозяйственные машины и орудия. И можно себе представить, каких обильных урожаев достиг колхоз при такой организации производства. На суглинистых землях, где в прежние годы снимали едва по тридцать пудов с десятины, колхозники выращивают урожаи в 150—180 пудов с каждого гектара.

Это стало возможным в результате благоприятных условий, созданных партией и правительством для упрочения социалистического строя в деревне. Земля закреплена за колхозами навечно в бесплатное пользование. Государство снабжает сельское хозяйство первоклассными машинами и орудиями, минеральными удобрениями, готовит квалифицированные кадры специали-

дисциплины труда в колхозах—значит всемерно укреплять колхозную демократию. Необходимо систематически проводить собрания колхозников, на которых обсуждать вопросы состояния трудовой дисциплины и улучшения организации труда. Политическое воспитание колхозников в духе понимания общегосударственных интересов, решительное обуздание лодырей и рвачей — залог дальнейшего процветания колхозов.

Положительный пример в этом отношении показывают партийные и советские организации Украины. Нынешней весной они провели большую работу по укреплению трудовой дисциплины в колхозах республики. Результаты этой работы сейчас очевидны для всех. Значительно возросла политическая и производственная активность колхозников, что положительно сказалось на проведении полевых работ.

Нынешний об'ем работ в сельском хозяйстве требует напряжения всех сил колхозной деревни, активного участия в общественном труде каждого члена артели. Если местные руководители достигнут этого, все колхозы успешно проведут уборку и хлебозаготовки, повысят выдачу продуктов и денежных средств на трудодни, создадут условия для мощного под'ема всех отраслей общественного хозяйства.

Скоро в колхозной деревне наступит самая горячая пора сельскохозяйственного года. Приближается жатва хлебов. Но до начала косовицы надо проделать еще огромную работу, чтобы вступить в уборку в полной боевой готовности. Быстрее завершить ремонт уборочных машин и молотилок, подготовить транспорт для перевозки хлеба на заготовительные пункты, распределить колхозников в соответствии с личными способностями каждого из них — неотложная задача колхозных руководителей и сельскохозяйственных органов.

Выше организованность в подготовке к уборке урожая и хлебозаготовкам! Больше внимания развитию всех отраслей общественного хозяйства колхозов!

ЕРЕВАН, 9. (Корр. «Правды»). ... Армении зреет богатый урожай ... На Мегринский консервный завод ... ли первые партии грецкого ореха ... урожая. Ереванский завод прис... варке варенья из лепестков чайно...

В этом году консервная промыш... республики должна изготовить 19 ... нов банок компота, варенья, джема... гих фруктовых и овощных консерв...

ЛЕТНИЙ ОТДЫХ ИВАНОВО... ТЕКСТИЛЬЩИКОВ

ИВАНОВО, 9. (Корр. «Правды»). ...щим летом в Ивановской области б... ботать 17 домов отдыха. В них ... свой отпуск более девяти тысяч ра... инженерно-технических работнико... стильных предприятий. Свыше дву... текстильщиков получат путевки на... ты Крыма и Кавказа.

НОВАЯ МОЛОТИЛКА

ХАРЬКОВ. В этом году завод «Се... лот» начинает выпуск новой мо... «МС-1100», сконструированной ... рами завода.

Новая молотилка — металл... сложная, с автоматическим пода... снопов. Пневматический транспорт... печивает подачу половы и сбоин ... бунты. Большое достоинство молоти... ключается в трехкратной очистке ... ченного зерна, после которой не тр... дополнительных работ, чтобы довест... до нужной кондиции. По данным ... ственных испытаний, производите... новой машины на 40 процентов вы... молотилки «МК-1100», выпускаем... час. («Красное знамя»).

Досрочно выполнили полугодовой план

Заводы треста «Мособлсельмаш» досрочно выполнили план первого полугодия.

С начала года для колхозов Подмосковья изготовлено 3.025 сортировок, клеверотерок, молотилок, соломо-силосорезок и других сельскохозяйственных машин. Годовое задание по выпуску запасных частей выполнено на 87 процентов.

* * *

КИШИНЕВ, 9. (Корр. «Правды»). Пищевые предприятия Молдавии завершили полугодовой производственный план. Выпущено продукции в два с половиной раза больше, чем в прошлом году за тот же период.

* * *

ДНЕПРОДЗЕРЖИНСК, 9. (Корр. «Правды»). Вчера коллектив передового мартеновского цеха № 2 завершил выполнение полугодовой программы. Цех добился в этом году высокой производительности труда. Месячная выработка на одного рабочего, начиная с февраля, поднялась с 45 до 50 тонн. До войны средняя выработка на одного работающего составляла 40,7 тонны в месяц.

ПРОМЫШЛЕННОСТЬ ЛЕНИНГРАДА В МАЕ

ЛЕНИНГРАД, 9. (Корр. «Правды»). Сегодня Ленинградский горком ВКП(б) подвел итоги работы ленинградской промышленности за май. По предварительным данным уполномоченного Госплана СССР по городу Ленинграду и Ленинградской области, промышленность Ленинграда выполнила план производства по валовой продукции в мае на 107,4 проц.

КОЛХОЗЫ ВЫПОЛНИЛИ ПЛАН СЕВА МАСЛИЧНЫХ КУЛЬТУР

Колхозы страны выполнили план сева масличных культур на 100,9 процента. Посеяно больше прошлогоднего на 380 тысяч гектаров. Сев основной масличной культуры — подсолнечника перевыполнен в пятнадцати областях, краях и республиках. Развернулся уход за посевами.

ГЕРО...

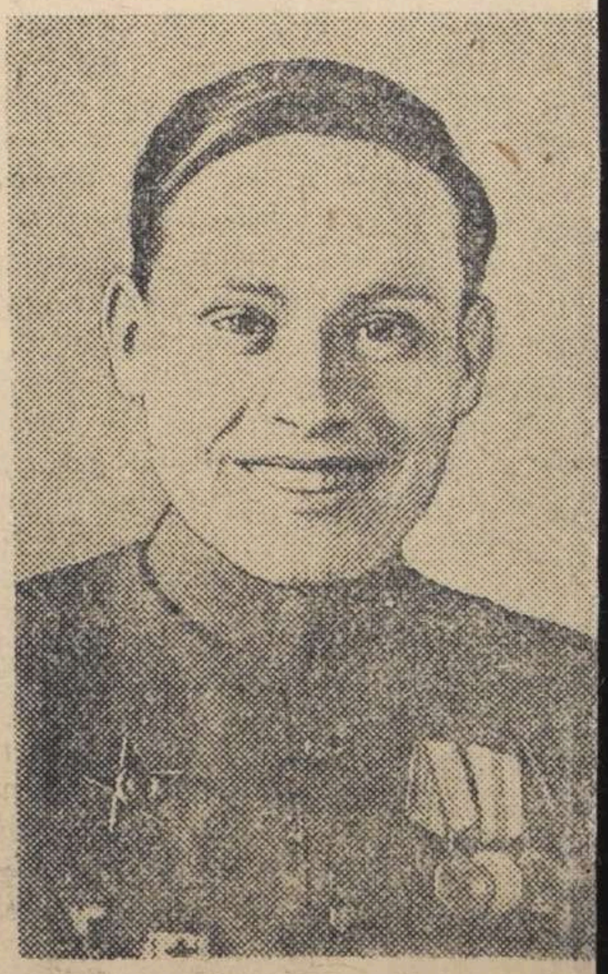

А. П. Присяжнюк,

председатель колхоза им Молотова Ружичнянского района, Каменец... Подольской области, УССР. Звани... Героя Социалистического Труда при... своено за получение урожая пше... ницы 30,43 центнера с гектар... на площади 45,67 гектара.