ДЕРЖАРХІВ
Сумської області
Р-7641
20
582

Управління СБУ
по Сумській області

фильтрационное

ДЕЛО № 11658

Гаман
Екатерина
Фоминична

начато 15 ноября 1945 г
окончено 15 мая 1992 г
на 19 листах

ДЕРЖАРХІВ
Сумської області
Фонд № Р-7641
Опис № 20
Архівний № 582

47. **Крылова** Алексея Николаевича — академика.

48. **Курчатова** Игоря Васильевича — академика, начальника лаборатории № 2.

49. **Ландсберга** Григория Самуиловича — члена-корреспондента Академии Наук СССР, заведующего лабораторией Физического института имени П. Н. Лебедева.

50. **Лебедева** Александра Алексеевича — академика.

51. **Лебедева-Полянского** Павла Ивановича — члена-корреспондента Академии Наук СССР, директора Института литературы.

52. **Лейбензона** Леонида Самуиловича — академика.

53. **Линника** Владимира Павловича — академика.

54. **Максутова** Дмитрия Дмитриевича — доктора технических наук, заведующего лабораторией астрономического приборостроения.

55. **Михайлова** Александра Александровича — члена корреспондента Академии Наук СССР, председателя Астрономического совета.

56. **Морозова** Николая Александровича — почетного академика.

57. **Неедлы** Зденека Романовича — быв. старшего научного сотрудника Института истории.

58. **Ненадкевича** Константина Автономовича — доктора геолого-минералогических наук, заведующего лабораторией Института геологических наук.

59. **Несмеянова** Александра Николаевича — академика, директора института органической химии.

60. **Никитина** Василия Петровича — академика, председателя секции по научной разработке проблем электросварки и электротермии.

61. **Обнорского** Сергея Петровича — академика, директора института русского языка.

тора химических наук, директора Химического института Уральского филиала

92. **Шайна** Григория Абрамовича — академика, исполняющего обязанности директора Крымской астрофизической обсерватории

93. **Шателена** Михаила Андреевича — члена-корреспондента Академии наук СССР, руководителя группы Энергетического института имени Г. М. Кржижановского

94. **Шенфера** Клавдия Ипполитовича — академика, руководителя лаборатории Энергетического института имени Г. М. Кржижановского

95. **Яковкина** Иннокентия Ивановича — доктора исторических наук, директора библиотеки Академии наук СССР

96. **Якубовского** Александра Юрьевича — члена-корреспондента Академии наук СССР, заведующего сектором археологии Института истории материальной культуры имени Н. Я. Марра

ОРДЕНОМ ОТЕЧЕСТВЕННОЙ ВОЙНЫ ПЕРВОЙ СТЕПЕНИ

1. **Богомольца** Александра Александровича — академика, члена Президиума Академии наук СССР.

2. **Веденеева** Бориса Евгеньевича — академика.

3. **Витмана** Федора Федоровича — доктора физико-математических наук, заведующего лабораторией Физико-технического института.

4. **Гребенщикова** Илью Васильевича — академика, заведующего лабораторией Института общей и неорганической химии имени Н. С. Курнакова.

5. **Климова** Владимира Яковлевича — члена-корреспондента Академии наук СССР.

6. **Минца** Исаака Израилевича — члена-корреспондента Академии наук СССР.

7. **Образцова** Владимира Николаевича — академика, председателя Секции по научн

12. **Андреева** Михаила Степановича — члена-корреспондента Академии наук СССР.

13. **Антипова-Каратаева** Ивана Николаевича — доктора сельскохозяйственных наук, заместителя директора Почвенного института имени В. В. Докучаева.

14. **Антипина** Петра Федоровича — члена-корреспондента Академии наук СССР.

15. **Арбузова** Бориса Александровича — члена-корреспондента Академии наук СССР.

16. **Аркадьева** Владимира Константиновича — члена-корреспондента Академии наук СССР.

17. **Артамонова** Михаила Илларионовича — доктора исторических наук, старшего научного сотрудника Института истории материальной культуры имени Н. Я. Марра.

18. **Артоболевского** Ивана Ивановича — члена-корреспондента Академии наук СССР, руководителя отдела Института машиноведения.

19. **Арцимовича** Льва Андреевича — доктора физико-математических наук, заведующего лабораторией Физико-технического института.

20. **Ауэзова** Мухтара Омархановича — профессора, старшего научного сотрудника Института языка, литературы и истории Казахского филиала Академии наук СССР.

21. **Баландина** Алексея Александровича — члена-корреспондента Академии наук СССР, заведующего лабораторией Института органической химии.

22. **Баранова** Владимира Ильича — доктора физико-математических наук, заведующего кабинетом лаборатории геохимических проблем имени В. И. Вернадского.

23. **Баранского** Николая Николаевича — члена-корреспондента Академии наук СССР.

24. **Бархударова** Степана Григорьевича — профессора, заместителя директора Института русского языка.

25. **Батурина** Владимира Петровича — доктора геолого-минералогических наук, заведующего лабораторией Института горю-

труда было присвоено выдающимся советским ученым — академикам В. Л. Комарову, А. Н. Крылову, А. А. Богомольцу, П. Л. Капице, Н. Н. Бурденко, А. И. Абрикосову, А. А. Микулину. Указом же Президиума Верховного Совета СССР, публикуемым в «Правде», награждены орденами и медалями многие научные работники нашей страны. В дни победы советское государство отмечает заслуги учёных, что в одном строю с воинами, рабочими и крестьянами боролись за Родину, за её государственную независимость, за свободу и честь нашего народа, за его культуру. Высокое звание Героя Социалистического Труда, ордена и медали Советского Союза даны людям передовой науки, науки, служащей народу.

Праздник советской науки во времени совпадает с юбилеем старейшего научного учреждения нашей страны. В этом году исполняется 220 лет со дня основания Академии наук. Идея создания Академии принадлежит Петру Первому — славному преобразователю России. С именем лучших деятелей Академии наук, в первую очередь великого сына русского народа Михаила Ломоносова, связан прогресс научной и технической мысли в нашей стране.

Юбилей Академии наук будет широко отмечаться нашим народом. Никогда за два века своего существования Академия наук не пользовалась таким вниманием и уважением со стороны миллионных масс. Народ считает Академию наук своей, родной, близкой ему. Он знает, что в академических кабинетах и лабораториях кипит напряжённая работа в его кровных интересах. Научные и технические открытия и достижения служат не целям обогащения лиц из привилегированного класса — они направлены на дело развития народного хозяйства страны и улучшения условий жизни и труда миллионов людей. У нас нет «китайской стены» между работниками умственного труда и людьми физического труда. Не высокомерные «жрецы» наши академики и профессора:

наука [illegible] ниями и в эпоху великого социалистического строительства в нашей стране, и в период, когда нашему народу с оружием в руках пришлось отстаивать своё социалистическое отечество от вооружённых полчищ гитлеровской Германии, когда советским людям пришлось выдержать поединок со злейшими врагами всего человечества — немецко-фашистскими захватчиками.

В Отечественной войне Советского Союза с гитлеровской Германией победил наш народ, победило наше социалистическое государство. Честь этой победы делят с бойцами люди техники и науки. Советская наука с честью выдержала тот экзамен на её зрелость, которым явилась война с опасным врагом, экономическая база и военная машина которого считались сильными и современными. Враг не мог выдержать борьбы с народами Советского Союза, его экономика оказалась слабее нашей социалистической экономики, его наука и техника потерпели поражение в столкновении с научно-технической мощью Советского Союза. Наши люди побили спесивых представителей «научной мысли» фашистской Германии, претендовавших на роль господ и повелителей в мировой науке и технике. Великан и карлик — так выглядят советский учёный и фашистский фельдфебель от науки. Наша научная и техническая мысль намного опередила немецкую. Работникам советской науки свойственно драгоценное качество — чувство нового. «Наша интеллигенция смело идёт по пути новаторства в области техники и культуры, успешно развивает дальше современную науку, творчески применяет её достижения в производстве вооружения для Красной Армии. Советская интеллигенция своим созидательным трудом внесла неоценимый вклад в дело разгрома врага». В этих словах вождя дана оценка роли советской интеллигенции в борьбе с фашизмом. Награждением научных работников, этих



Герой Социалистического Труда
А. А. Байков.



Герой Социалистического Труда
И. П. Бардин.

№ 69 2 х

РЕГИСТРАЦИОННЫЙ ЛИСТ

на прошедшего регистрацию в ~~лагере~~ № ..... или СПП № 83. (ненужное зачеркнуть),

дислоцирующемся в населенном пункте

Ланцберг.

1. Фамилия, имя, отчество Гаман Екатерина Фомовна.

2. Год и место рождения 1923 г. Сумская обл. Смелянский р.-н. с. Пекари.

3. Национальность Украинка.

4. Образование 5 классов.

5. Специальность Колхозница.

6. Последнее постоянное местожительство и работа на территории СССР (для военнослужащих указывается наименование воинской части). Сумская обл. Смелянский р.-н. село Пекари. Работала в колхозе.

7. Состоял ли в ВКП(б) или ВЛКСМ. В рядах ВКП(б) ВЛКСМ. не состояла.

8. Почему оказался на территории другого государства Мобилизовали на работу в 1942 г. 10 сентября

9. Подвергался ли арестам, задержаниям, допросам, штрафам со стороны немецких властей (когда, где и за что) Арестам, допросам, штрафам не подвергалась.

10. Содержался ли в спецлагерях противника и что там делал (указать наименование лагеря и адрес) В спецлагерях не содержалась.

11. Проходил ли службу в немецкой армии, полиции, отрядах, воинских частях, госпиталях, строительных и иных батальонах, создававшихся противником; служил ли в немецких учреждениях, предприятиях, организациях (каких, в качестве кого) В нем. армии, полиции, отрядах, воинских частях, госпиталях не служила. Работала в сельском хозяйстве в близи гор. Берлина. Село Бернике. у хозяина Ядов отто отович.

Отдано на расхождение с регистрационным листом ... Ланцберг. Отдано ... 26/XII-46 г.

12. Какие отобраны документы при регистрации

Документы не пред'явила.

13. Где проживают близкие родственники, кто именно (указать точный адрес)

отец: Гаман Ефим Карпович. — Сумская обл.

мать: — " — " — Евдокия Васильевна. — Смелянский р.-н. с. Пекари.

2 сестры: — " — " Александра Ефимовна. Анна. — Сумская обл. Дубов'язовский р.-н. Село Карабутов.

14. Куда следует на постоянное жительство

Сумская обл. Смелянский р.-н. с. Пекари.

Правильность данных мною сведений подтверждаю: Гаман
(подпись)

Регистрационный лист заполнил Марутовская

Регистрационный лист проверил —

Председатель Регистрационной комиссии НКВД СССР (подпись)

Удостоверение о направлении на постоянное местожительство

получил Гаман
(подпись регистрируемого)

Убыл из лагеря «5» октября 1945 года.

Справка

Гоман Екатерина 3

Хомична 1925 г.

по учетам РОМГБ не

значится

нач. Семеновского РОМГБ

Капитан

(стро...

Справка
Гоман Екатерина
Хомична 1925 г.
по учетам РОМВД
не значится
Нач. РОМВД
Капитан [illegible] (Ткачев)

4

[illegible]

2/XI 6.

[illegible]

Характеристика

Дана на гр. с. Пекари Смеловского р-на Галан Екатерину Холмичну 1923 года рождения по соц. происхождению крестьянка бедняцка, до немецкой оккупации работала в к-зе „Экономперемога" понаряду. Во время временной немецкой оккупации ни она, ни ее родители связи с оккупантами не имели и работали в общине понаряду.

№ 5

В 1942 году насильно угнана была в Германию, где была до сентября м-ца 1945 года. В 1945 году прибыла домой в с. Пекари и в настоящее время работает в Шпотовском совхозе рабочей.

Председатель с/с [signature]

Секретарь: [signature]

УРСР
Виконавчий Комітет
ПЕКАРІВСЬКОЇ
СІЛЬСЬКОЇ РАДИ
ДЕПУТАТІВ ТРУДЯЩИХ

10/XI 5

№

Сумський р-н, Сумської ...
с. Пекарі

5 6

Справка

Дана гр. села Пекарі Смілівського р-на Гаман Катерині Жомовні в тім, що вона дійсно народилась в селі Пекарі в 1923 (тисяча дев'ятьсот двадцять третього) року.

Батько: Гаман Жома Карпович.

Мати: Гаман Ольга Васильівна.

Справка дана в замін свідоцтва про народження.

Голова с/р [signature]

секретар [signature]

УРСР
Виконавчий Комітет
Пекарівської
Сільської Ради
Депутатів Трудящих

13/XI 1945 р.
№ 8.
Смілянський р-н, Сумської с/с
с. Пекарі

6 7

Справка

Дана Смеловскому Райкому в том, что Пекаривский с/совет в приписки гр. Гаман Екатерины Хомичны 1923 года рождения, которую в 1942 году насильно угнали немецкие оккупанты в Германию и в настоящее время прибыла на родину в село Пекари Смеловского р-на на жительство. Пекаривский с/с в приписке не возражает.

Председатель с/с Шишка
секретарь Аульпаит.

7

Смілянський р-н
Яковлевська
Грамада
Гамай Катерина
Хомовна
1925 год.
Заява
Прошу Смілянського ИНГВ, щоб приписат на место жительства

Ярмолинцы
Прописать
10/XII

НКВД СССР
СПП № 83
"27" Августа 1945г.
№ 3042
гор. Ландсберг

Видом на жительство служить
не может

Действительно по "5" ноября 1945г.

9

УДОСТОВЕРЕНИЕ.

Выдано Гаман Екатерине Фоминичне.
(фамилия, имя, отчество)

1923 года рождения, Сумская обл. Смелянский р.-н.
(место рождения)

село Пекари.

в том, что он по прибытии из Берлина - Бернике
с "20" мая 1945г. по "20" июня 1945г.
содержался в Сборно Пересыльном Пункте № 83 и следует к
постоянному месту жительства Сумская обл.
Смелянский р.-н. село Пекари.
(указать область)

Удостоверение по приезде к месту жительства должно быть сдано в Местный орган НКВД для получения вида на жительство.

ПРЕДСЕДАТЕЛЬ РЕГИСТРАЦИОННОЙ КОМИССИИ
НКВД СССР

Проверочно-фильтрационная комиссия
ПЕЧАТЬ
№ 86

10

Справка.

Выдана гр-ке Гаман Екатерине Фом. в том, что она действительно работала при в/ч п/н 63295 на демонтаже промышленных предприятий с 4-го июля по 25-е сентября 1945 г.

В чем и выдана настоящая справка

/ Командир в/ч п/н 63295

капитан А. Матвеев /. Коротенко./

Войсковая часть * Полевая * 63295 почта

№ 11658

Пересмотрено в соответствии с приказом КГБ при СМ СССР № 00750 и оставлено для дальнейшего хранения в архиве в фонде секретного дело-производства, со снятием с оперативно-справочного учета проходящего лица.

Пересмотрел

К-И Иванченко

Согласен:

Нач. 2 отд. УКГБ при СМ УССР по Сумской обл.

п-к Сентябрь 55 г. (Казиков)

„УТЬЕРЖДАЮ".
Пред. районной проверочно-
фильтрационной комис
сии _____
„__" 17/III 1947 г.

Заключение

(ПО ФИЛЬТРАЦИОННОМУ ДЕЛУ)

гор. (село) _____ _____
„__" _____ 194 г.

Мы, члены проверочно-фильтрационной комиссии при Смеловском РОНКВД, Сумской области, рассмотрев фильтрационное дело на репатриированного советского гражданина,

Гоман Екатерина Хомична 1923 г.

прибывшего к месту постоянного жительства с. Пекари Смеловского р-на сумской обл.

„20/V-45. 194 года и найдя, что 10/VIII-42

Насильно угнана в Германию
близ г. Берлина в с-г хозяйстве
принимая во-внимание, что нет основания предполагать о ее пречестности к
враческой работе на стороне немецко-
фашистских оккупантов, а по-этому.

Руководствуясь приказом НКВД—НКГБ СССР
№00706—00268 от 16·VI·1945 г.

ПОСТАНОВИЛИ:

1. Считать гр. Роман Екатерина Хомична

проверенным и фильтрационное на него дело сдать в архив 1-го спецотдела УНКВД для хранения и взятия его на оперативный учет.

2. Передать ФД на гр. _____

нач. РОМГБ
капитан члены коммиссии: (Стромило)

зам. нач. РОМВД
капитан (Овчар.)

Вторично сина

2422а

12

1. Фамилия Гамар.

2. Имя Екатерина

3. Отчество Фомовна

4. Год рождения 1923 5. Место рождения УССР.

Сумск. об. Смелянск. рн. д. Пекари

6. Точное местожительство (адрес) до оккупации или до призыва в Красную Армию

там же.

7. Профессия (специальность) Колосовница

8. Партийность б/п. 5 кл.

9. Национальность украинка

10. Гражданство СССР.

11. За границей был с 10.9.1942 по 23.4.1945 г.

12. В каких странах проживал и что делал Германия

Юберберпау на сел. хоз.

у хозяина

Точный адрес фильтрационного пункта

Село СМИ 83.

Город

Область

Республика

Фильтрацию прошел

с 19 г.

по 19 г.

Дактилооттиск указательного пальца

Адх дил.

11658

Правильность записанных на меня сведений 26.09.45

подтверждаю Гаман

подпись

Герц

фамилия составившего карточку

а) Решение фильтрационной комиссии проверено при Спп 83

б) Выбыл 6.10 1945 г. Сумская обл. Сумский р-н

указать точный адрес куда выбыл

на жительство: село, город, район, область, республика или направлен

в какой лагерь, тюрьму

в) Личное дело направлено „_____" _____ 194 г. при №_____

точное название органа НКВД—НКГБ

г) Разные отметки

1. Фамилия Гаман

2. Имя Екатерина

3. Отчество Фаминична

4. Год рождения 1923 5. Место рождения Сумская обл. Смилянский рн.

6. Точное местожительство (адрес) до оккупации или до призыва в Красную Армию Сумская обл. Смилянский рн. с. Пекари

7. Профессия (специальность) нет

8. Партийн. ВЛКСМ-39 9. Нац. укр 10. Гражд. СССР

11. За границей был с 10-9 1942 г. до 21-4 1945 г.

12. В каких странах проживал и что делал: Германия - Берлин с. Беринки раб у с/хоз

(фамилия, составившего карточку)

Живолуп

Точный адрес фильтрационного пункта

13

Село

Город Ландсберг

Область Спп 83

Республ.

Фильтрацию прошел

с 29-5 1945 г.

по 5 окт 1945 г.

Арх дна 11658

Дактилооттиск указательного пальца правой руки

М 101

а) Решение фильтрационной комиссии Въезд в СССР разрешен

б) Выбыл „5" Октября 1945 г. Сумская обл. Сумской
направлен
(Указать точный адрес куда)
ский р-н., с. Пекари.
(выбыл на жительство: село, город, район, область, республика или направлен в какой лагерь, тюрьму)

в) Личное дело направлено „30" Сентября 1945 г. при №
Сумская обл., г. Сумы УНКВД
(точное название НКВД - НКГБ)

г) Разные отметки

Ф. д. 11658

14

Дорогие работники „архива здравствуйте, я пинсионерка получаю пенсию, ее мне не хватает на прожиточную жизнь месяца, вот я прочитала в газете индустриальное Запорожье, где писалось чтоб мы писали в собес, а надо еще справку, что я привезла из германии на получение паспорта я бралась у германию Сумская обл. Смелянский р-он с. Пекари под фамилией Гаман Екатерина Фоминична, а сейчас проживаю Запорожеска обл ? Молочанск Садовая 18 кв 2

Сердюк Екатерина Фоминична заранее благодарю, спасибо

Сумск. обл.
Вх. № С-221
29. 04 1992

28 04 92
С-91

101
D^ 18
Cinct opt

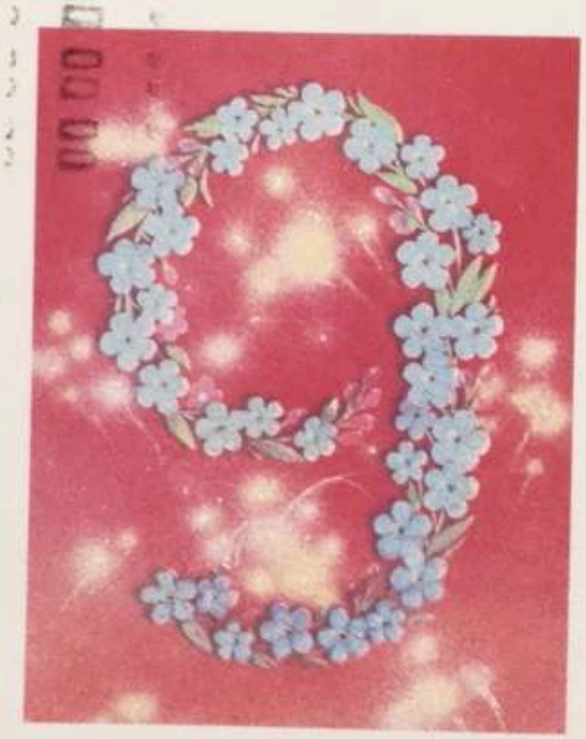

С Праздником Победы!



ПОЧТА СССР 043 КОП

Куда г Сум-ы инспектору. отдела архива.

Кому

Индекс предприятия связи 332550 и адрес отправителя

Запорожеска обл. г. Молочанск ул. Садовая 18-2 Сердюк Е. Ф.

245771

Пишите индекс предприятия связи места назначения

© Министерство связи СССР, 1992
11.09.91. 92009. Цена 10 к. Художник В. Хмелев

ПРОСЬБА ПОЗДРАВИТЕЛЬНЫЕ НИОТОРОДНИЕ ПИСЬМА
ОТПРАВЛЯТЬ ЗАБЛАГОВРЕМЕННО

Изготовлено на Рижской ф-ке Гознака

Внимание!
Образец написания цифр индекса:

0 1 2 3 4 5 6 7 8 9

мая 92 16

332550

Запорожская обл.
гор. Молочанск
ул. Садовая 18, кв. 2
Сердюк
Екатерина Фоминична

Гаман

Екатерина Фоминична
1923 г. с. Пекари
Смелянского р-на Сумской обл.

по месту рождения
10 сентября 1942 года
с. Пекари
Германия
с. Беринки, на сельхозработах

май 1945 года
с 20 мая по 20 июня 1945 года
ПФП № 83 гор. Ландсберг
Сентябрь 1945 года

Ф.Д. 11658

17

Тов. Оганов А.Ф.

[illegible]

15.ОТ.52г

18

Дорогие сотрудники КГБ здравствуйте! Я пинсионер Гаман Екатерина Фоминична, обращаюсь к вам с просьбой, выслать мне справку, когда я забрана в германию, и когда освобождена, это мне нада для собеса, пожалуста возьмите в архиве я вам сдавала сейчас моя фамилия Сердюк Екатерина Фоминична проживаю г. Молочанск ул Садовая № 18-1 Запорожской обл прошу я вас очень заранее благодарю.

332550

К

Сумск. обл.
Вх. № С-221
6 197

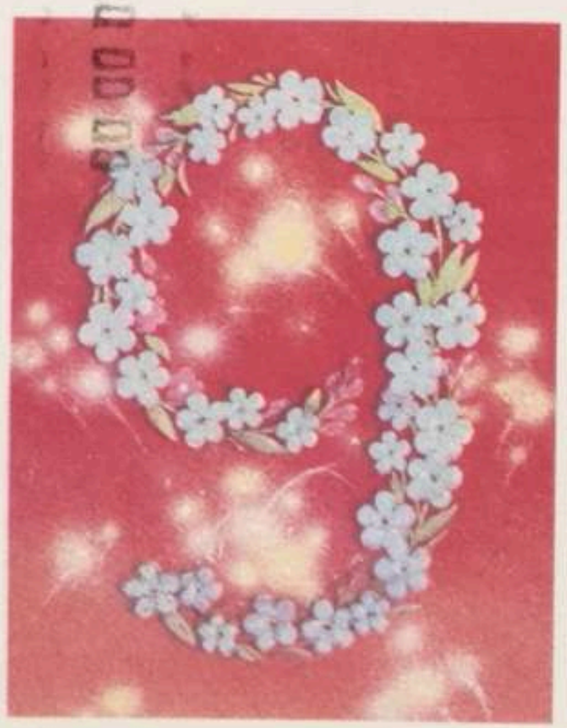

С Праздником Победы!

Пишите индекс предприятия связи места назначения

Куда Сумская Обл.
г Сумы
Управление службы
безопасности Украи
Кому инспектору

Индекс предприятия связи 332550 и адрес отправителя
Запорожская
г. Мелитополь
ул. Садовая 1
Сердюк Екат. Фом

Внимание!
Образец написания цифр индекса:

0123456789

© Министерство ... СССР. 1992
11.09.91. 92009. Цена 10 к. Худож... В. Хмелев
ПРОСЬБА ПОЗДРАВИТЕЛЬНЫЕ ... ПИСЬМА
ОТПРАВЛЯТЬ ЗАКАЗНОЙ ПОЧТОЙ
Изготовлено на Ряжской ф-ке Гознака

ЗАВІРЯЮЧИЙ НАПИС

[illegible] справі пронумеровано 19 аркушів
(девятнадцять)

«6» января 93

Посада хранит. фондов

Підпис

Перевірено

16.09.2026р.



АРТ 1-С-3803-1