Управління СБУ
по Сумській області

ДЕРЖАРХІВ
Сумської області
Фонд № Р-7641
Опис № 20
Архівний № 569

фильтрационное

ДЕЛО

№ 49051

Гамаза

Иван

Павлович

начато 27 июня 1944 г.

окончено 31 мая 1955 г.

на 6 листах

ДЕРЖАРХІВ
Сумської області
Фонд № Р-7641
Опис № 20
Архівний № 569

Заполняется оперативным сотрудником проверочно-фильтрационной комиссии—со слов проверяемого.

АНКЕТА

на гражданина СССР, возвратившегося в СССР через _____ границу

1. Фамилия, имя, отчество. Если фамилия, имя, отчество изменены, то когда, почему и какую фамилию носил до изменения.	
2 Год, месяц и число рождения	
3. Место рождения (республика, край, обл., район, село по новому адм. делению)	
4. Последнее место жительства и адрес: а) до начала войны или призыва в армию б) до убытия за границу	
5. Национальнось, родной язык, каким иностранным языком владеет, в какой степени.	
6. Партийность. В какой организации состоял до оккупации (плена)	
7. Где находятся парт., комсомольские документы (когда, куда, кому сдал. порвал, отобраны оккупантами, где, кем)	
8. Образование, когда, где, учился что окончил	
9 Профессия, специальность	
10. Судимость при Сов. власти (кем, когда, за что и мера наказания)	

11. Сведения о трудовой деятельности до оккупации или призыва в Красную армчю начиная с 1939 г

Даты		Название учреждения, предприятия	Должность, выполняемая работа	Адрес учреждения, предприятия (республ. край, обл., район, село)
Поступления	Увольнения			

12. Отношение к воинской службе (род войска, последнее звание, кадровый илл призван во время войны, когда и каким военкоматом)	
13. Участие в боевых операциях (где, когда, в составе каких частей, был ли ранен, контужен). Награды за боевые операции	

Ч9057

14. Прохождение службы в Красной Армии с 1939 г.

Даты		Название (номер) части (в состав какого соединения и фронта входила часть)	Должность, звание	Местонахождение части
Зачисления	Отчисления			

15. Где, когда и при каких обстоятельствах попал в плен или окружение	
16. При каких обстоятельствах попал на оккупированную советскую территорию	
17. Сколько раз, когда, где задерживался, допрашивался военными, полицейскими органами, гестапо на оккупированной советской территории, по каким вопросам. Если судился, каким судом, за что, срок наказания, где отбывал, кем и когда освобожден, каким другим репрессиям подвергался (сам и семья) со стороны оккупантов	

18. Сведения о роде занятий и месте жительства на оккупированной советской территории:

Даты		Название учреждения, предприятия, фамилия предпринимателя	Должность, выполняемая работа	Адрес местожительства
Поступления	Увольнения			

19. Когда и при каких обстоятельствах попал на территорию, воюющих с СССР стран или оккупированную Германией страну (выяснить подробно, попал ли за границу в качестве военнопленного, мобилизованного или выехал добровольно)	
20. Вызывался ли за границей на допросы, кем, когда, в связи с чем. Если судился, где, когда, каким судом, за что, срок наказания, где содержался при каких обстоятельствах и когда освобожден.	

21. Сведения о роде занятий и месте жительства за границей:

Даты		Название учреждения, предприятия, фамилия предпринимателя	Адрес учреждения, предприятия (страна, окр., уезд, город, село)	Какую работу выполнял и где жил (точный адрес) и по каким документам
Поступления	Увольнения			

22 Служил ли в армиях, воюющих с СССР стран или других воинских антисоветских формированиях (указать в каких частях, когда, должность, звание)	
23. Кого из советских граждан знает как изменников Родине, предателей и пособников (указать фам., имя, отч., установочные данные и в чем выражалась их изменническая деятельность и где они сейчас находятся)	
24. Когда и при каких обстоятельствах вернулся в СССР или прибыл на границу СССР (одиночным порядком или в группе (с кем), явился добровольно или задержан, кем, когда)	

25. Сведения о семье и близких родственниках (отец, мать, жена, дети, братья, сестры) по последним известным ему сведениям (с указанием года, даты)

Фамилия, имя и отчество	Возраст	Степень родства	Постоянное место жительства и род занятий до войны	Где проживают (адрес) и чем занимаются (по последним данным), если выбыли с постоянного места жительства (куда), погибли, умерли, откуда ему стало это известно

26 Кто может подтвердить изложенное в анкете: а) за время пребывания в армии; б) за время пребывания на советской оккупированной территории; в) за время пребывания за границей, (указать фамилию, имя, отчество лиц, где они живут и чем занимаются)	
27. Что хочет опрашиваемый сообщить о себе дополнительно	
28. Куда опрашиваемый хочет ехать (точный адрес) и что делать	
29. Перечислить все имеющиеся у опрашиваемого документы, кем, когда они выданы и их №№	

Примечание. Если некоторые вопросы анкетным путем не будут выяснены, о них проверяемый должен быть допрошен отдельно.

Дактилоскопическ указательного пальца правой руки	Место для фотокарточки

Подпись опрошенного _____

Анкета заполнена „____“ _____ 194 г. в _____

_____ проверочно-фильтрационном пункте НКВД СССР

_____

(адрес пров.-фильтрац пункта)

_____

(должность, звание и фамилия (разборчиво) допросившего)

_____

(Подпись)

ЗАКЛЮЧЕНИЕ

„____“ _____ месяца 194 г. из материалов проверочно-фильтрационного дела видно, что

_____

(фамилия, инициалы)

_____

_____

РЕШЕНИЕ: _____

_____

ПРЕДСЕДАТЕЛЬ ФИЛЬТР. КОМИССИИ _____

(должность, звание и фамилия (разборчиво) (подпись)

ЧЛЕНЫ КОМИССИИ: _____

(должность, звание и фамилия) (подпись)

_____

(должность, звание и фамилия) (подпись)

Прибыл в Зазирки

Регистрационный лист

на прошедшего регистрацию в лагере № 245 или СПП № _____
(ненужное зачеркнуть), дислоцирующегося в населенном пункте Тангермюнде

1. Фамилия, имя, отчество	Гамага Иван Павлович
2. Год и место рождения 1888 г.	Сумская об. Глуховский р-н. с. Зазирки
3. Национальность украинец	4. Образование 2 кл.
5. Специальность	не имеет
6. Последнее постоянное место жительства и работа на территории СССР (для военнослужащих указывается наименование воинской части).	Сумская об. Глуховский р-н. с. Зазирки. Работал в Колхозе.
7. Состоял ли в ВКП(б) или ВЛКСМ	не состоял.
8. Почему оказался на территории другого государства	Насильно увезен в Германию 4/IV-43 г.
9. Подвергался ли арестам, допросам, задержаниям, штрафам со стороны немецких властей (когда, где и за что)	не подвергался
10. Содержался ли в спецлагерях противника и что там делал (указать наименование лагеря и адрес)	не содержался
11. Проходил ли службу в немецкой армии, полиции, отрядах, воинских частях, госпиталях строительных и иных батальонах, создававшихся противником; служил ли в немецких учреждениях, предприятиях, организациях (в каких, в качестве кого).	В Германии работал в д. Лаер у бауера 4/IV-43 – 10/IV 45 г. чернорабочим
12. Какие отобраны документы при регистрации	Отобрана немецкая рабочая книжка
13. Где проживают близкие родственники, кто именно (указать точный адрес)	жена Гамага Марья Ивановна проживает в Сумской об. Глуховской р-н. с. Зазирки.
14. Куда следует на постоянное жительство	Сумская об. Глуховский р-н. с. Зазирки.

Правильность данных мною сведений подтверждаю.

подпись: Иванов

Регистрационный лист заполнил

подпись: Гопонов

Регистрационный лист проверил:

Председатель регистрационной комиссии НКВД СССР

подпись: [illegible]

Удостоверение о направлении на постоянное местожительство получил:

Иванов
(подпись регистрируемого)

Убыл из лагеря «——» _____ 194 г.

Архивное Дмитриевский № 49051

пересмотрено в соответствии с приказом КГБ при СМ СССР № 00750 и оставлено для дальнейшего хранения в архиве в фонде секретного дело производства, со снятием с оперативно-справочного учета проходящего лица.

Пересмотрел: С-к 8 гр. Кн. Давыдов Дорохин

Согласен:

Нач. УА отд. УКГБ при СМ УССР по Сумской обл.

[illegible] 1955 г.

Arbeitskarte für ---------- Arbeitskräfte

aus den besetzten Ostgebieten
(ungekl. Ostrab.)

linker Zeigefingerabdr



rechter Zeigefingerabdruck



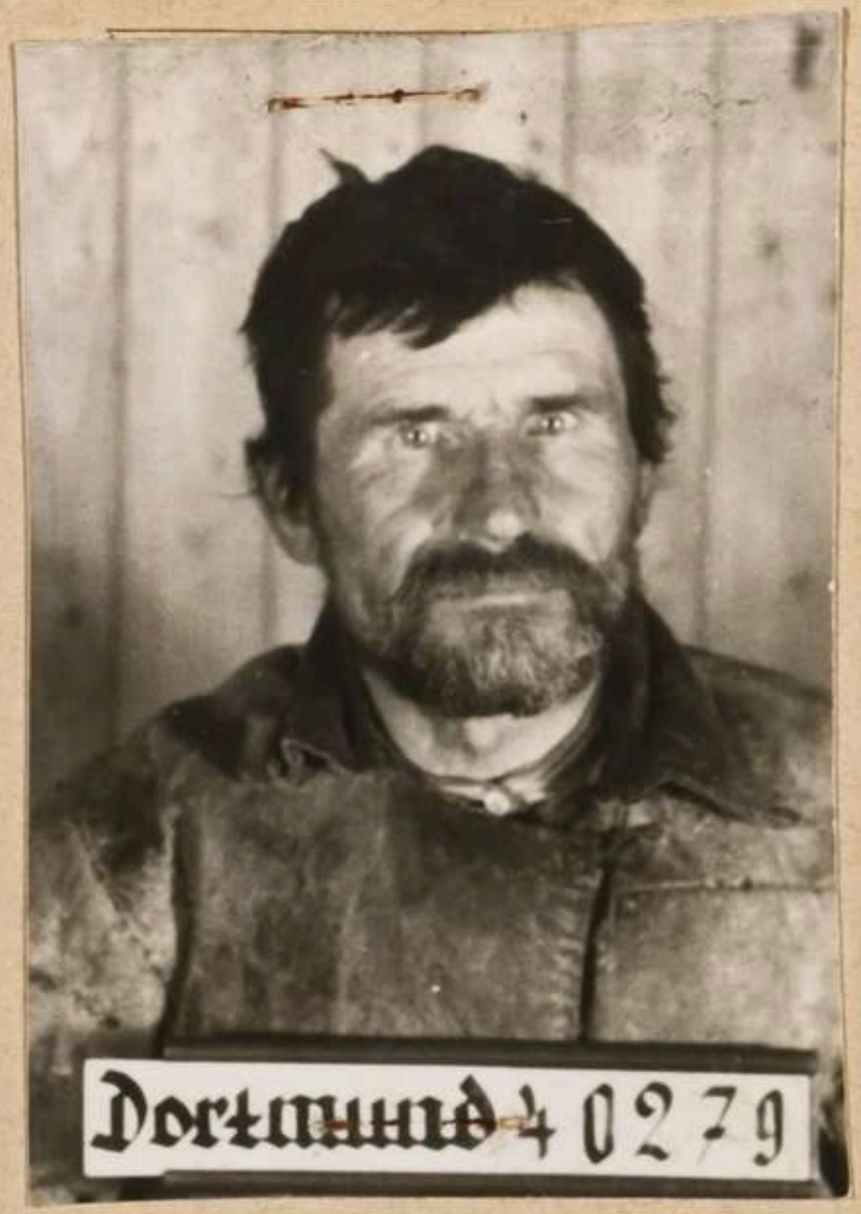

A. ~~xxxx~~

Arbeitskarte — Befreiungsschein*)

Gültig bis auf weiteres. Widerruf vorbehalten

Familienname: Hamaha

Vor(Ruf-)name: Iwan

Geburtsname bei Frauen: -.-.-

Geboren am 30.1.83 in Sosinzky

männlich, ~~weibl.~~ ledig, verh., ~~verw., gesch.~~

Staatsangehörigkeit: ungekl.(Ostarb.)

Volkszugehörigkeit: -.-.-

Herkunftsland (eingereist aus): Besetzte Ostgebiete

Heimatort: Sosinzky

Kreis: Glückowsk

Wohnhaft: -.-.-

(bei Ausstellg. d. Befr.Sch.)
Beschäftigt als: Landarbeiter 1A2c

Arbeitsbuch-Nr.: A 156/2200

Arbeitsstelle: Herm. Alexander

Landwirtschaft

Laer

Trpt-N.:

(Dienstsiegel)

Im Inl. seit 4.4.43

Ausgestellt am 27.Juni 194 4

Arbeitsamt

Rheine

*) Dem ausländischen Arbeiter/Angestellten auszuhändigen!

Raum für Eintragungen des Wirtschaftsamts

5

Raum für Eintragungen des Arbeitsamts

ЕТОТ ПРОПУСК
ДОЛЖЕН НОСІТЬПРИ СЕБЕ
КТО БУДЕТ ВСТРЕЧЕН БЕЗ
ПРОПУСКА БУДЕТ ВЗЯТ
ПОЛИЦИЕЙ И ОШТРАФОВАН

Raum für Eintragungen der Polizeibehörde

Diese Arbeitskarte gilt als Paßersatz im Sinne des § 36 der Paßbekanntmachung vom 7. 6. 32 (RGBl. I S. 257)

— Zur Beachtung —

Diese Arbeitskarte berechtigt nur zur Arbeit bei dem genannten Betriebsführer und wird beim Verlassen dieses Arbeitsplatzes ungültig.

Ця карта праці управнює до праці тільки у названого провідника закладу і тратить важність, коли покинути те місце праці.

Niniejsza karta pracy uprawnia do pracy tylko u wymienionego pracodawcy i traci ważność po opuszczeniu tego miejsca pracy.

Настоящая рабочая карточка дает право на работу только у поименованного работодателя и теряет силу с оставлением этого места работы.

ЗАВІРЯЮЧИЙ НАПИС

В даній справі пронумеровано 5 аркушів

п'ять

«15» 01 1993 р.

Посада охор. фондів

Підпис С. Лиськів

Перевірено 16.09.2026р. [illegible]

ПОНИНКОВСКИЙ КБК
АРТ. 4804-У ЦЕНА 7 КОП.