Державний
Сумський області
Р-7641
20
491

Управління СБУ
по Сумській області

фильтрационное

ДЕЛО

№ 9059

Галушка
Ефросинья Яковлевна

Начато 8 июня 1945 г.

Окончено 28 сентября 1955 г.

На 10 листах

Сумський області
Фонд № Р-7641
Опис № 20
Архівний № 491

раздновање 28-й годовщины Красной Армии за рубежом

ПОЛЬША

ВА, 25 февраля. (ТАСС). Вче-сь торжественное собрание об-ти Варшавы, созванное Об-польско-советской дружбы по й годовщины Красной Армии. утствующих — вице-президент Рады Народовой Швальбе, ви- Гомулка, Миколайчик, ми-рональной обороны маршал Ро-ий, члены польского прави-ол СССР в Польше т. Лебе-ставители дипломатического енералы и офицеры Красной льского Войска, а также дея-и искусств, представители об- организаций. На собрании с ященной героической Красной упил первый заместитель ми-циональной обороны генерал

я Армия, — сказал Спыхаль-ла не только армией-побе- Для Польского Войска, она ю, вооружившей его на борь-бщего врага — немецких зах-

ующие устраивают бурную сть Красной Армии. Оркестр льский и советский гимны. ью выступил генерал-полков-ов. В заключение состоялся церт.

А, 25 февраля. (ТАСС). Вар-о передает, что в национальн- Варшаве состоялось торже-крытие выставки «Военное расной Армии». На открытии и президент Краевой Ра-Б. Бер-

...ли столицы Украины Пр... ...происходил митинг общест... ...своя горячая любовь ... ...Красной Армии.

стерство и могущество Красной Армии и иллюстрирующая боевой поход Польского войска с Красной Армией, будет способствовать укреплению вечной дружбы между польским и советским народами.

ЮГОСЛАВИЯ

БЕЛГРАД, 25 февраля. (ТАСС). Торжественно отмечена в Югославии 28-я годовщина Красной Армии. Во всех городах и селах, на предприятиях, в учреждениях, школах и воинских частях происходят торжественные собрания, посвященные славной годовщине.

В Белграде состоялось открытие фотовыставки «Военное искусство Красной Армии». На открытии присутствовали председатель Народной скупщины д-р Рибар и его заместители Пьяде, Руо, Влахов и Вуячич, члены правительства, представители генерального штаба и др. Выставку открыл генерал-майор Масларич. С ответной речью выступил начальник советской военной миссии генерал Киселев.

В зале Народного университета состоялось торжественное заседание генерального штаба югославской армии, посвященное 28-й годовщине Красной Армии. Присутствовали члены президиума Народной скупщины, во главе с д-ром Рибаром, первый заместитель премьер-министра Кардель и другие члены правительства, ответственные сотрудники советского посольства и военной миссии, начальник генерального штаба югославской армии генерал-лейтенант Попович, генералы и офицеры югославской армии, представители общественных организаций и др.

С докладом о 28-й годовщине Красной Армии выступил генерал

Киевский горисполком

...зыва Трудящихся зала.

Заявление генерала Троценко

ЧАНЧУНЬ, 26 февраля. (ТАСС). Сегодня, 26 февраля, начальник штаба Маршала Малиновского генерал-лейтенант Троценко пригласил редакторов чанчуньских газет и сделал им следующее заявление:

«В связи с появлением в китайской и американской печати различных неправильных и извращающих действительное положение дела сообщений о задержке вывода советских войск из Маньчжурии штаб Маршала Малиновского раз'ясняет:

Вывод советских войск был начат еще в ноябре 1945 года, но после этого, вначале по первой просьбе, а затем по второй просьбе китайского правительства, был приостановлен и отложен до 1 февраля. 15 января 1946 года вывод советских войск возобновился и продолжается в настоящее время, причем значительная часть советских войск из Маньчжурии уже выведена. Однако, вывод советских войск происходит с некоторой задержкой по той причине, что войска китайского правительства подходят в районы, оставляемые советскими войсками, крайне медленно и с опозданием, вследствие чего в ряде случаев советскому командованию некому передавать оставляемую территорию. При этом следует иметь в виду, что осенью прошлого года китайскими властями не раз пред'являлись советскому командованию претензии по поводу того, что советские войска уходят, не дожидаясь подхода войск китайского правительства. Советское командование не могло не учитывать этого обстоятельства. Нужно также иметь в виду и то обстоятельство, что железные дороги и подвижной состав в Маньчжурии в значительной степени разрушены и уничтожены отступавшими под ударами Красной Армии японскими войсками. Недостаток угля и зимние условия вообще создают серьезные препятствия нормальному железнодорожному движению в Маньчжурии. Наконец, на коммуникациях, особенно на железных дорогах, действуют бандитские группы из остатков японских и марионеточных войск, которые совершают диверсионные акты и затрудняют свободное передвижение советских войсковых частей. Советское командование в Маньчжурии рассчитывает закончить вывод советских войск из Маньчжурии раньше того срока, в который американское командование сможет вывести американские войска из Китая или, во всяком случае, не позже этого срока.

Таким образом, всякого рода сообщения, появляющиеся в некоторых органах китайской и иностранной печати об умышленной задержке вывода из Маньчжурии советских войск, являются плодом клеветнических, враждебных Советскому Союзу измышлений реакционных, антидемократических элементов, пытающихся подорвать таким образом доверие и добрые чувства китайского населения к Красной Армии, освободительнице Маньчжурии от порабощения японским разбойничьим империализмом».

Избрание маршала Толбухина почетным гражданином Софии

СОФИЯ, 26 февраля. (ТАСС). По сообщению софийского радио, софийский общинный совет единодушно решил избрать маршала Толбухина почетным гражданином Софии, выдать...

...сию для вручения маршалу Толбухину почетного знака столичной общины и переименовать один из лучших бульваров Софии — бульвар Фердинанда — в бульвар...

...органов, соответственно своей прибыле, пришлет ...жет развитое участие

...время шлет ...великой физиологии, ...занимающаяся пробле-...жизни нервной трофики. Трофическая не-

И. П. Павлов и его учение

(К 10-й ГОДОВЩИНЕ СО ДНЯ СМЕРТИ)

Великий русский физиолог Иван Петрович Павлов произвел своим учением полный переворот в нескольких разделах физиологии. Его учение о высшей нервной деятельности представляет огромное достижение русской науки, гордость нашего народа. Понятен поэтому тот интерес, который проявляет советская общественность к судьбе павловского научного наследства.

Павлов родился в 1849 г. в Рязани и по окончании Петербургского университета посвятил себя научному исследованию. Творческую научную деятельность Павлов начал с разработки вопросов кровообращения. Еще работая в клинике Сергея Петровича Боткина, Иван Петрович открыл ряд неизвестных до этого закономерностей в работе сердца, а также новый нерв сердца, который так и называется в науке «нервом Павлова». Этот нерв увеличивает обмен веществ сердца и этим усиливает его деятельность. В 70-х годах прошлого столетия это было большой новостью для науки. На основе этого открытия развилась в настоящее

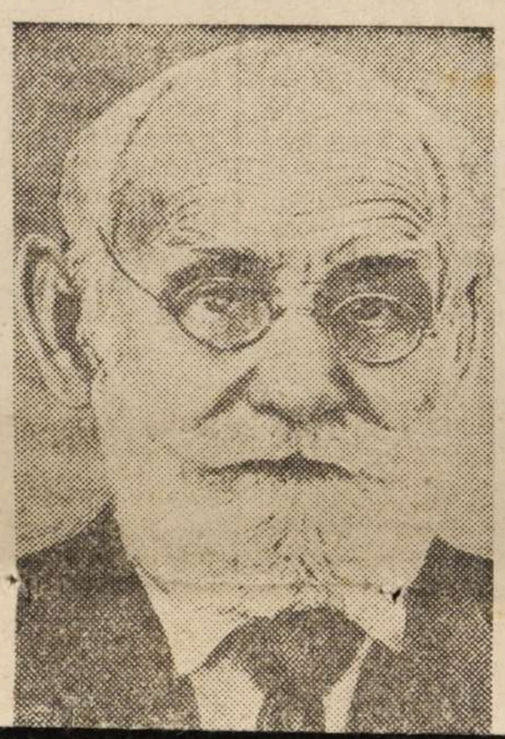

внешние раздражения. Давно известно, что универсальным средством приспособления животного к внешнему миру является движение. Живые существа обладают самыми разнообразными двигательными функциями: от простого, наблюдающегося уже у низших животных, движения по направлению к добыче — до тончайших и сложнейших движений, например, движений пианиста.

Надо было об'единить результаты, полученные при помощи метода Павлова, с тем, что дало изучение условно-двигательных реакций. Для опытов над животными был сконструирован специальный станок с двумя кормушками. В результате изучения движений животного удалось исследовать самые сложные формы деятельности головного мозга.

На опыте было доказано, что кора головного мозга пользуется самыми различными рабочими органами: слюнной железой, мышцами, сосудами, сердцем и т. д. Именно в результате всего этого в совокупности создается целостное поведение животного. Каждый из

Соревнование горняков Кривбасса и Донбасса

КРИВОЙ РОГ, 26 февраля. (Корр. «Правды Украины»). Горняки Кривбасса получили от коллектива комбината «Сталинуголь» письмо, в котором шахтеры Всесоюзной кочегарки предлагают провести в нынешнем году традиционное соревнование двух бассейнов.

Шахтеры комбината «Сталинуголь» обязались добыть сверх годового плана 150 тысяч тонн угля, выполнить план горноподготовительных работ на 101 процент и завершить восстановление и ввести в эксплоатацию 14 шахт.

Вызов донбассовцев горячо подхвачен горняками Криворожского бассейна.

—▽—

Заказ для Днепростроя будет выполнен в срок

ДНЕПРОПЕТРОВСК, 26 февраля. (Корр. «Правды Украины»). Коллектив мостостроительного завода имени Молотова получил от Днепростроя срочный заказ на изготовление мощного портального крана и щитов для плотин.

Чтобы скорее выполнить заказ, на заводе в короткий срок организовали новый цех автоматической сварки. Это намного повысило производительность труда. Раньше квалифицированный сварщик делал 80 швов в смену, а сейчас, пользуясь автоматическим сварочным аппаратом, дает по 500 швов за смену.

На заводе уже изготовлены детали первой очереди секции плоского кольцевого



Днепропетровский электро для колхозных электростан **Чеховская**, выполняющая

Контуры

ОБЩЕСТВЕННОЕ И ЗАС

В течение нескольких дн

НКВД СССР 290

Проверочно-фильтрационный пункт

Город Одесса

Видом на жительство служить не может

Действительно по „30“ Июня 1945 г.

УДОСТОВЕРЕНИЕ

Фото-карточка

Выдано Голушко Евфросиния Яковлевна
(фамилия, имя, отчество)

года рождения 1923, место рождения Сумской обл. Ахтырский р-н. с. Довжик

в том, что он по прибытии из Франция

с „6“ Июня м-ца по „9“ Июня

м-ца 194 г. содержался в Одесском проверочно-фильтрационном пункте НКВД СССР и следует к избранному месту жительства Сумская обл. Ахтырский р-н с. Довжик через приемно-распределительный пункт сел. Сумы.
(указать точный адрес)

Удостоверение по приезде к месту жительства должно быть сдано в местный орган НКВД для получения вида на жительство.

Начальник проверочно-фильтрационного пункта

(печать) Подполковник 4/5 Катинонов (подпись)

3

СПРАВКА.

Выдана гр. Галушка Ефросинья Яковлевна

го рождения 1923, про [illegible] с. Довжик

в том, что по учетам Ахтырского РО [illegible] не проходит

и компрометирующих не располагает.

Нач. Ахтырского РО [illegible]

[illegible]

[illegible]

4

Нач. Ахтырского РО МГБ-капитану
Т. Он укову.

Прошу сообщить, какими вы располагаете компроматериалами на гр. Галушка Ефросинья Яковлевна

год рождения 1923, уроженку г. Довинк

проживающую Ахтырского р-на

а также на ее родственников.

Нач. Ахтырского РО МВД-
капитан (Поповченко)

Справки.

По учетам Ахтырского РП МГБ не проходит.

П/о уп. РП МГБ
Мл. л-т: Бабешев.
4/XII-46 г.

Справка Характеристика

Видана Довжиганською Урадою на гром. Галушка Прісько Яковлевна що народилася в с. Довжик Охтирського района в 1922 році. По соцпоходженню селянину бідняк Освіта 6 класів н.с.ш. по національності українець б/партійна, не судима. До оккупації проживала в с. Довжик, працювала в колгоспі на різних с/г роботах. При оккупації теж працювала на різних с/г роботах. В Германію була угнана насильно. В даний момент гром. Галушка працює в колгоспі „Більшовик" на різних с/г роботах. Зрідні за кордоном не маєнікого.

Голова Уради (Шиан)

Секретар (Зосімов)

24.XII.45

6

Заполняется оперативным сотрудником проверочно - фильтрационной комиссии — со слов проверяемого.

АНКЕТА

на гражданина СССР, возвратившегося в СССР через Румынию границу

1. Фамилия, имя, отчество. Если фамилия, имя, отчество изменены, то когда, почему и какую фамилию носил до изменения.	Галушкин Ефросинья Яковлевна (фамилии не менял).
2. Год, месяц и число рождения.	Сентябрь 1923 г.
3. Место рождения (республика, край, обл., район, село по новому адм. делению).	с. Довник Ахтырского р-на Сумской обл. УССР.
4. Последнее место жительства и адрес: а) до начала войны или призыва в армию, б) до убытия за границу.	с. Довник Ахтырского р-на сумской обл. УССР.
5. Национальность, родной язык, каким иностранным языком владеет, в какой степени.	Украинка.
6. Партийность. В какой организации состоял до оккупации (плена).	б/партийная.
7. Где находятся парт., комсомольские документы (когда, куда, кому сдал, порвал, отобраны оккупантами, где, кем).	—
8. Образование, когда, где учился, что окончил.	4 класса с/школы с. Довник
9. Профессия, специальность.	Неграмотна
10. Судимость при Сов. власти (кем, когда, за что и мера наказания).	Не судима.

11. Сведения о трудовой деятельности до оккупации или призыва в Красную армию начиная с 1939 г.:

Даты поступления	Даты увольнения	Название учреждения, предприятия	Должность, выполняемая работа	Адрес учреждения, предприятия (республ., край, обл., район, село)
1939	Октябрь 1941	Колхоз „Большевик"	Рядовая.	с. Довник Ахтырского р-на.

12. Отношение к воинской службе (род войска, последнее звание, кадровый или призван во время войны, когда и каким военкоматом).	Не в/обязана.
13. Участие в боевых операциях (где, когда, в составе каких частей, был ли ранен, контужен). Награды за боевые операции.	Не участвовала.

14. Прохождение службы в Красной Армии с 1939 г.:

Даты		Название (номер) части (в состав какого соединения и фронта входила часть)	Должность, звание	Местонахождение части
Зачисления	Отчисления			
		Не служила.		

15. Где, когда и при каких обстоятельствах попал в плен или окружение.	Не была.
16. При каких обстоятельствах попал на оккупированную советскую территорию.	Всвязи с вторжением немецких войск.
17. Сколько раз, когда, где задерживался, допрашивался военными, полицейскими органами, гестапо на оккупированной советской территории, по каким вопросам. Если судился, каким судом, за что, срок наказания, где отбывал, кем и когда освобожден; каким другим репрессиям подвергался (сам и семья) со стороны оккупантов.	Репрессиям, допросам не подвергалась.

18. Сведения о роде занятий и месте жительства на оккупированной советской территории:

Даты		Название учреждения, предприятия, фамилия предпринимателя	Должность, выполняемая работа	Адрес местожительства
Поступления	Увольнения			
Октябрь 1941	22 сентября 1942	Общественное хозяйство	Рядовая	с. Довинск Ахтырского р-на.

19. Когда и при каких обстоятельствах попал на территорию воюющих с СССР стран или в оккупированную Германией страну (выяснить подробно, попал ли за границу в качестве военнопленного, мобилизованного или выехал добровольно).	22 сентября 1942 г. Была по мобилизации в Германию.
20. Вызывался ли за границей на допросы, кем, когда, в связи с чем. Если судился, где, когда, каким судом, за что, срок наказания, где содержался, при каких обстоятельствах и когда освобожден.	Репрессиям, допросам не подвергалась.

21. Сведения о роде занятий и месте жительства за границей:

Даты		Название учреждения, предприятия, фамилия предпринимателя	Адрес учреждения, предприятия (страна, окр., уезд, город, село)	Какую работу выполнял и где жил (точный адрес) и по каким документам
Поступления	Увольнения			
Октябрь 1942.	17 ноября 1944.	Станкивой завод	г. Мец (Франция)	На физработах.

22. Служил ли в армиях, воюющих с СССР стран или других воинских антисоветских формированиях (указать в каких частях, когда, должность, звание).	Не служила.
23. Кого из советских граждан знает как изменников Родине, предателей и пособников (указать фам., имя, отч.. установочные данные и в чем выражалась их изменническая деятельность и где они сейчас находятся).	При немецкой оккупации старостой Довинченской с/управы работал Трофенко Василий Никонорович, являясь активным пособником немцев, отправил Советской молодежи около 50 чел. ныне он проживает с. Довинск. —
24. Когда и при каких обстоятельствах вернулся в СССР или прибыл на границу СССР (одиночным порядком или в группе (с кем), явился добровольно или задержан, кем, когда).	17 ноября 1944г. освобождена Американскими войсками, передана русскому командованию и после фильтрации направлена на родину прибыла в марте 1945г.

25. Сведения о семье и близких родственниках (отец, мать, жена, дети, братья, сестры) по последним известным ему сведениям (с указанием года, даты).

Фамилия, имя и отчество	Возраст	Степень родства	Постоянное место жительства и род занятий до войны	Где проживают (адрес) и чем занимаются (по последним данным), если выбыли с постоянного места жительства (куда), погибли, умерли, откуда ему стало это известно
Галушка Екатерина Наумовна	56л.	мать	с. Довинка колхозница	с. Довинск Ахтырского района.
Галушка Ольга Яковлевна	1930	сестра	с. Довинск —	— " — в том же.
Галушка Николай Яковлевич	1939	брат	— " —	— " — в том же

26. Кто может подтвердить изложенное в анкете: а) за время пребывания в армии; б) за время пребывания на советской оккупированной территории; в) за время пребывания за границей; (указать фамилию, имя, отчество лиц, где они живут и чем занимаются).	а). Не служила. б) Довжичанский с/совет. в). Галкина Ефросинья Феофановна, Забуга Любовь Федоровна, проживают с. Довжик.
27. Что хочет опрашиваемый сообщить о себе дополнительно.	Дополнить ничего не имеет.
28. Куда опрашиваемый хочет ехать (точный адрес) и что делать.	—
29. Перечислить все имеющиеся у опрашиваемого документы, кем когда они выданы и их №№.	Фильтрационное удостоверение № 290.

ПРИМЕЧАНИЕ: Если некоторые вопросы анкетным путем не будут отменены, о них проверяемый должен быть допрошен отдельно.

Место для фотокарточки

Архивное № 9059
пересмотрено в соответствии с УКГБ при СМ СССР № 00750
и оставлено для дальнейшего хранения в архиве в агентурном фонде
как наход. в амур. зоне
с отражением на оперативно-справочном учете.
Пересмотрел Кн Рыженкин (_____)
Согласны:
Начальник _____ отделения (_____)
Нач. 2 отд. УКГБ при по Сумской обл. (Кезиков)
Подпись ответственного указательного ... 27 ... 1955 г.

Подпись опрошенного Галушка

Анкета заполнена „28" ноября 1946 г. в с. Довжик Ахтырского р-на.

проверочно-фильтрационном пункте МВД СССР

Ахтырское РО МВД
адрес пров.-фильтрац. пункта

Ст. Оперуполном. РО МВД по ББ — Лейтенант Череповский
должность, звание и фамилия (разборчиво) допросившего

подпись

ЗАКЛЮЧЕНИЕ

„4" Декабря месяца 1946 г. из материалов проверочно-фильтрационного дела видно, что Галушка Ефросинья Яковлевна находилась в Германии с октября 1942 г. по 17 ноября 1944 г. К/материалов не установлено. —
фамилия, инициалы

РЕШЕНИЕ: Личное дело сдать в 1й с/отд. УМВД Сумской обл. для хранения в архиве.

ПРЕДСЕДАТЕЛЬ ФИЛЬТР. КОМИССИИ НАЧ. Ахтырского РО МВД (Попосченко)
должность, звание и фамилия (разборчиво) подпись

ЧЛЕНЫ КОМИССИИ: НАЧ. Ахтырского РО МГБ (Дондуков)
должность, звание и фамилия капитан подпись

Зам. НАЧ. Ахтырского РО МВД
должность, звание и фамилия капитан милиции подпись (Мирнов)

сумы

46 р. 9059 8

Заполняется оперативным сотрудником проверочно-фильтрационной комиссии — со слов проверяемого.

АНКЕТА

№ 6647

на гражданина СССР, возвратившегося в СССР через Одесский порт ~~границу~~

1. Фамилия, имя отчество Если фамилия, имя, отчество изменены, то когда, почему и какую фамилию носил до изменения	Галушка Ефросиния Яковлевна фамилию не меняла.
2. Год, месяц и число рождения	23-IX-1923 года.
3. Место рождения (республика, край, обл., район, село по новому адм. делению)	Сумская обл. Ахтырский р-н, с. Довжик.
4. Последнее местожительство и адрес: а) до начала войны или призыва в армию б) до убытия за границу	тамже тамже.
5. Национальность, родной язык, каким иностранным языком владеет, в какой степени	Украинка. Украинским, Русским.
6. Партийность. В какой организации состоял до оккупации (плена)	Беспартийная.
7. Где находятся парт., комсомольские документы (когда, куда, кому сдал, порвал, отобраны оккупантами, где, кем)	Не имела.
8. Образование, когда, где учился, что окончил	4 класса в 1938 г. с. Довжик
9. Профессия, специальность	не имеет
10. Судимость при Сов. власти (кем, когда, за что и мера наказания)	не судилась.

11. Сведения о трудовой деятельности до оккупации или призыва в Красную армию, начиная с 1939 г.:

Даты: Поступления	Даты: Увольнения	Название учреждения, предприятия	Должность, выполняемая работа	Адрес учреждения, предприятия (республ., край, обл., район, село)
1939 г	1941 г	К-з „Большевик"	колхозн.	Сумская обл. Ахтырский р-н.

9059

12. Отношение к воинской службе (род войска, последнее звание, кадровый или призван во время войны, когда и каким военкоматом)	Военнообязанная. В Р.К.К.А. не служила.
13. Участие в боевых операциях (где, когда, в составе каких частей, был ли ранен, контужен). Награды за боевые операции.	Не участвовала. Не имеет.

14. Прохожение службы в Красной Армии с 1939 г.:

Даты		Название (номер) части (в состав какого соединения и фронта входила часть)	Должность, звание	Местонахождение части
Зачисления	Отчисления			
		не служила		

15. Где, когда и при каких обстоятельствах попал в плен или окружение	не была
16. При каких обстоятельствах попал на оккупированную советскую территорию	Эвакуироваться в тыл СССР не имела возможности.
17. Сколько раз, когда, где задерживался, допрашивался военными, полицейскими органами, гестапо на оккупированной советской территории, по каким вопросам. Если судился, каким судом, за что, срок наказания, где отбывал, кем и когда освобожден; каким другим репрессиям подвергался (сам и семья) со стороны оккупантов	Не допрашивалов. Не судилов.

18. Сведения о роде занятий и месте жительства на оккупированной советской территории:

Даты		Название учреждения, предприятия, фамилия предпринимателя	Должность, выполняемая работа	Адрес местожительства
Поступления	Увольнения			
1941 г.	IX-42	В х-ве родителей	с/х работы	Сумская обл. Ахтырский р-н, с. Довжик

19. Когда и при каких обстоятельствах попал на территорию, воюющих с СССР стран или в оккупированную Германией страну (выяснить подробно, попал ли за границу в качестве военнопленного, мобилизованного или выехал добровольно)	Мобилизована на работу в Лотарингию в сентябре м-це 1942 года.
20. Вызывался ли за границей на допросы, кем, когда, в связи с чем. Если судился, где, когда, каким судом, за что, срок наказания, где содержался, при каких обстоятельствах и когда освобожден	Не допрашивалова. Не судилов.

9

21. Сведения о роде занятий и месте жительства за границей:

Даты: Поступления	Даты: Увольнения	Название учреждения, предприятия, фамилия предпринимателя	Адрес учреждения, предприятия (страна, окр., уезд., город, село)	Какую работу выполнял и где жил (точный адрес) и по каким документам
IX-42	IX-44г.	Металлургический завод.	Лотарингия г. Мец.	Наречицо госп.
IX-44г	V-45г	Сборный пункт	Франция г. Понтуоз	не работала

22. Служил ли в армиях, воюющих с СССР стран или других воинских антисоветских формированиях (указать в каких частях, когда, должность, звание): не служила

23. Кого из советских граждан знает как изменников Родине, предателей и пособников (указать фам., имя, отч., установочные данные и в чем выражалась их изменническая деятельность и где они сейчас находятся): ни кого не знает

24. Когда и при каких обстоятельствах вернулся в СССР или прибыл на границу СССР (одиночным порядком или в группе (с кем), явился добровольно или задержан, кем, когда): Прибыла в ССР из Франции 7.6.45г в составе группы сов. гр-н.

25. Сведения о семье и близких родственниках (отец, мать, жена, дети, братья, сестры) по последним известным ему сведениям (с указанием года, даты)

Фамилия, имя и отчество	Возраст	Степень родства	Постоянное место жительства и род занятий до войны	Где проживают (адрес) и чем занимаются (по последним данным), если выбыли с постоянного места жительства (куда), погибли, умерли, откуда ему стало это известно
1. Галушка Яков Семенович	47л	отец	Сумская обл. Ахтырский р-н с. Довжик	В Р.К.К.А.С 1941г.
2 Галушка Екатерина Наумовна	40л	мать	—.—	сведений нет
3 Галушка Ольга Яковл.	1929г	сестра	—.—	——
4 Галушка Ник. Яковл.	1939	брат	—.—	——

26. Кто может подтвердить изложенное в анкете. а) за время пребывания в армии; б) за время пребывания на советской оккупированной территории; в) за время пребывания за границей, (указать фамилию, имя, отчество лиц. где они живут и чем занимаются)	Сугон Евдокия. Сумская обл., Ахтырский р-н, с. Довжик
27. Что хочет опрашиваемый сообщить о себе дополнительно	Ничего
28. Куда опрашиваемый хочет ехать (точный адрес) и что делать	Сумская обл., Ахтырский р-н, с. Довжик
29. Перечислить все имеющиеся у опрашиваемого документы, кем, когда они выданы и их №№	не имеет.

Примечание. Если некоторые ... быть допрошен отдельно.

Дактилоскопическая указательного пальца правой руки

Архивное № 9059

Пересмотрено и соответствии с приказом КГБ при СМ СССР № 0078 ... оставлено ... дальнейшего хранения в архиве в агентурном фонде ...

как Нач. 6 отд. 3 Отд

... с отражением на оперативно-справочном учете.

Пересмотрел

Согласны:

Начальник ... отделения

Нач. 2 отд. УКГБ при УССР по Сумской обл.

нач. 1 отд. 5

Подпись опрошенного

Анкета заполнена «8» июня 1945 в Одесском Гарнизоне

гор. Одесса

(адрес пров.-фильтр. пункта)

проверочно-фильтрационном пункте НКВД СССР

Окр. упом. Окр. "Смерш" Сов. Во ст. л-т Козлов

(должность, звание и фамилия (разборчиво) допросившего)

(подпись)

ЗАКЛЮЧЕНИЕ

«8» июня месяца 194 5 г. из материалов проверочно-фильтрационного дела видно, что Гапушка Е. Я, в процессе опроса подтвердил не выявлена, полностью покровив её к месту жительства Сумская обл, Ахтырский р-н, с. Довжик.

РЕШЕНИЕ: Направить в Сумскую обл. УССР Ахтырский р-он с. Довжик

ПРЕДСЕДАТЕЛЬ ФИЛЬТР. КОМИССИИ: Зам. нач. отд. ОО УКГБ при НКВД СССР майор (должность, звание и фамилия (разборчиво)) (подпись)

ЧЛЕНЫ КОМИССИИ: Зам. нач. Окр. "Смерш" див. майор (должность, звание и фамилия) (подпись)

(должность, звание и фамилия) (подпись)

1. Фам. Галушка

2. Имя Евфросиния

3. Отч. Яковлевна

4. Год рожд. 1923 5. Место рожд. Сенисковой Ахтырский р-н, с. Довжик

6. Точное местожительство (адрес) до оккупации или до призыва в Красную Армию Там же

7. Проф. (спец.) Нет

8. Парт. б/п 9. Нац. укр 10. Гражд. СССР

11. За границей был с 9 1942 г. по 5 1945 г.

12. В каких странах проживал и что делал: Франция — работала Чернорубский

(фамилия, составившего карточку) Козлов

Заказчик

10

Точный адрес фильтрационного пункта

~~Село~~ Одесса

Город Одесса

Область

Республ. УССР

фильтрацию прошел

с 8 июня 1945 г.

по 10/VI 1945 г.



Дактилооттиск указательного пальца правой руки

а) Решение фильтрац. комиссии: Направить к месту жительства

б) выбыл 10/VI 1945 г. в Сумскую обл., Ахтырский р-н, с. Довжик укр.
направлен
(указать точный адрес куда выбыл на жительство: село, город, район, область, республика или направлен в какой лагерь, тюрьму)

в) Личное дело направлено «15» VI 1945 г. при № 6647
в Аш. дел. „А" — Сумской обл.
(точное название органа НКВД—НКГБ)

г) Разные отметки

ЗАВЕРИТЕЛЬНАЯ НАДПИСЬ

В данном деле пронумеровано 10 (десять) листов

16 / XI-92 г.

Должность

Подпись

ЗАВЕРЯЮЧИЙ НАПИС

В даній справі пронумеровано 10 (десять) аркушів

Посад. 06.01.1993 р.

Підпис

Перевірено 15.09.2026

зак. 158—1960 г.

Жидачовский ЦКЗ
Артикул 1С 18-02788-09 Цена 3 коп.