ДЕРЖАРХІВ
Сумської області
Фонд № Р-7641
Опис № 20
Справа № 380

Управління СБУ
по Сумській області

фильтрационное

ДЕЛО № 40049

Галанжин
Григорий
Константинович

начато 19 июня 1944 г

окончено 24 марта 1961 г
на 18 листах

ДЕРЖАРХІВ
Сумської області
Фонд № Р-7641
Опис № 20
Справа № 380

2 ч

40049

2628

1

Хранить при 3-ей части литерного дела

Передавать только через 1-й Спецотдел

СОВ. СЕКРЕТНО

_____ отд-ние _____ отдел _____ Управление НКВД

Литерное дело № _____, литерное дело № _____, литерное дело № _____

Литерное дело № _____, литерное дело № _____, литерное дело № _____

Об'ект 1) _____ 2) _____

3) _____ 4) _____ 5) _____

УЧЕТНОЕ ДЕЛО № 2604

623

1. Фамилия Галанжин

2. Имя и отчество Григорий Константинович

3. Год рожд. 1915 4. Место рождения с. Старо-Николаевка Крупетского р-на Курской обл.

5. Адрес

6. Место работы и должность

7. Профессия и специальность

РЕВИЗИЯ 1976

8. Парт. б/п 9. Подданство СССР 10. Нац. русский

11. Соц. и полит. прошлое и судимости

Сведения о движении дела		Сведения о передвижении дела	
Дата	Орган, отдел, отделение	Дата	Орган, учреждение (место работы, разрабатываем.)

арх 215585

40049

8797

Р-3-Г

К сведению оперативных работников

1. Учетные дела хранятся в 3-ей части литерного дела. При наличии большого количества учетных дел они могут храниться в отдельных папках при соответствующем литерном деле.

2. Все лица взятые на учет по литерным делам должны быть обеспечены систематическим агентурно-осведомительным освещением.

По мере поступления компрометирующих материалов и выявления антисоветской деятельности или иной преступной деятельности учтенного лица—учетное дело из литерного дела изымается и на его основании заводится дело формуляр, либо агентурное дело, при чем обложка учетного дела сдается в 1-й Спецотдел для снятия с учета по литерному делу и уничтожения.

3. Учетные дела на умерших выехавших из пределов СССР, а также при неподтверждении материалов, послуживших ко взятию на учет,—сдаются с соответствующей справкой на хранение в архив.

4. При переезде взятого на учет по литерному делу лица в другой город при переходе на работу в другое учреждение или предприятие,—учетное дело изымается из литерного дела и через 1-й Спецотдел пересылается в соответствующий орган НКВД или передается сотруднику, обслуживающему учреждение (предприятие) куда перешло на работу учтенное лицо.

Направление учетных дел в органы НКВД по месту нового жительства учтенных лиц—допускается только после получения подтверждения об установлении учетного лица на новом месте жительства.

5. О передаче учетного дела, о сдаче в архив и о заведении дел-формуляров на агентурных дел—должна быть сделана соответствующая отметка в списке учета в 3-ей части литерного дела.

1

НКО — СССР

Главное Управ. Контрразведки „Смерш"

2

ОПРОСНЫЙ ЛИСТ

1944 г. Июля месяца 19 дня с/лагерь № 0305

1. Фамилия Галанжин 2. Имя и отчество Григорий Константинов

3. Дата рождения 1915 4. Место рождения с. Стар. Николаевка Крупятского р-на Курской обл.

5. Национальность русский 6. Партийность б/парт. партстаж

№ партбилета когда и кем выдан п/билет

7. Профессия и специальность шорник

8. Последнее место жительства до поступления в армию с. Стариково Шалыгинского р-на Сумской обл.

10. Состав семьи Жена - Наталья Емельяновна
(близкие родственники, их имена, фамилии, род занятий и адрес).
теща - Феодосенко Степанида Петровна
воспитанник - Михаил.

11. Образование (общее, специальное) 3 класса

12. Соцпроисхождение из крестьян - середняков.
(род занятий родителей и их имущественное положение)

13. Соцположение (род занятий и имущественное положение):

а) до революции

б) после революции крестьянин

14. Каким репрессиям подвергался: судимость, арест и другие (когда, каким органом и за что):

а) до революции

б) после революции не судился

15. Имеются ли репрессированные при сов. власти родственники
не имеются

16. Имеются ли родственники за границей не имеются

17. Служба в белых и других к-р армиях (когда в качестве кого)
не служил

18. Участие в бандах (к-р организациях и восстаниях)
не участвовал

19. Какие имеете награды (ордена, грамоты, оружие и пр. при сов. власти
не имеете

20. Когда и каким военкоматом призван в армию
не призывался

по списку
не розыска
не сбежал
от следствия
26/II-45.

21. Служба в Красной Армии, когда и в качестве кого с 19

22. Звание и последняя должность в Красной Армии

23. Личный (мартикулярный номер)

24. Название войсковой части и род войск, где служил в последнее время

25. Находился в плену или в окружении Жил на оккупиров. территории

26. С кем находился в плену (окружении)

27. В каком лагере военнопленных содержался

28. С кем из военнопленных содержался, в каком лагере

29. Когда, где (название местности) и при каких обстоятельствах попал в плен или в окружение

30. Когда и при каких обстоятельствах бежал из лагеря противника или вышел из окружения

31. Где и кем был задержан, куда направлен и кем допрашивался после побега из плена, кто может подтвердить

32. Допрашивался ли кем и сколько раз за время нахождения в плену противника и какие были даны ответы

33. Фиксировались ли допросы

34. Фамилия, имя и отчество и другие данные лиц, которые могут подтвердить обстоятельства и факт пленения, нахождения в лагере, окружении, освобождение из лагеря противника или выход из окружения

35. Когда и откуда прибыл в данный лагерь Из подольского лагеря 6 ноября 1943 г.

Подпись опрашиваемого Голинкевич Ф.

Подпись и должность сотрудника заполнявшего опросный лист Костин

Оп. отд. контрразвед. „Смерш" Лейтенант /Костин/

2

3

Протокол допроса

От 19 Июля 1944 год

содержащегося в спецлагере № 0305 Галанжина Григория Константиновича

1915 года рожд. Урож. с. Сёмар. Николаевки Крупянского р-на Курской об. русского, б/партийного, образов 3кл. прожив. в с. Стариково Шалыгинского р-на Сумской обл.

Об ответственности за дачу ложных показаний предупрежден и ст. 95 УК РСФСР мне объявлена и разъяснена в чем и расписываюсь: Галанжин Г.

Вопрос: Когда Вы были мобилизованы в Красную армию в период отечественной войны?

Ответ: В период отечественной войны я не мобилизовывался в Красную армию

Вопрос: Почему Вы не мобилизовались в Красн. армию?

Ответ: Почему я не мобилизовался я не знаю?

Вопрос: Где Вы проживали в период оккупации немецкими войсками Сумской обл.?

Ответ: В сентябре 1941 года при приближении немецких войск я был эвакуирован Шалыгинским райвоен комматом, по пути на Ромны мы были окружены немецкими войсками и мы разошлись каждый себе по домам. Я так-же пришел к себе в с. Стариково.

Вопрос: Чем Вы занимались проживая у себя дома в селе Стариково?

Ответ: Проживая в селе Стариково я постоянно работал в сельском хозяйстве и служил в полиции рядовым полицейским.

Вопрос: Когда Вы поступили работать в полицию и при каких обстоятельствах?

Ответ: Поступил я служить в полицию с 15 апреля 1942 г. и служил по 15 мая 1942 года

Галанжин

Выемка Б. Тоннель Насыпь

Строющ. Мост Труба

а б Ст. Станция

Одноколейная Двухколейная

Телеграфная линия

Телефонная линия

Электр. возд. кабель

Шоссе

Мостъ постоян. прочн. в половодье

Транспортная широкая

Транспортная неудобная

Проселочная

Проселочная неудобная

Тропа пешая

Тропа вьючная

Изгородь

Деревянный забор

Вал

Уездная
Областн.
Авт.С.С.С.Р.
Государствен.
} границы

Пруд
Плотина
Железный
Каменный
Деревянный
Камен.
На судах
Деревян.
Плавуч.
Под'емный камен.
Лесопил.
Под'емный деревян.
Разлив.
} мосты
Механич.

Пл. Плот на якоре
Пер. Перевоз
Пар. На веслах
Пар. На канат.
} пароходы

Шл. Шлюз Каменный
Шл. Шлюз Деревянный
Прист. Пристань
Бр. п. Пеший
Бр. к. Конный
} броды

Бичевник
Пороги и водопады

Отмель
Течение
Спасательн. станц.
Рыб. рыбалки
Эс.
Маяки (дер. и кам.)
Водоворот
Надводный
Подводный
} камни
Буй
Кабель
Гавань

Кол. (колодезь)

Родники и ручьи

Узкие
Шириною более 2 саж.
Съ валиками
} каналы и арыки

Канализованные речки и проточные канавы

Подземный водопровод

Река пересыхающая или идущая по болоту

Виноградник

Хлопковая плантация

Рисовые поля

Камыш

Солончаки

Проходимое
Трудно проход
Непроходимое
} болото

Ровные
Бугристые
} пески

Лиственный
} лес

Продолжение к допросу Романкина Г.К.

Вопрос: Расскажите подробно Ваше оформление на службу в полицию?

Ответ: Старостой нашего села Ситенченко Стефан Трифонович собрал человек восемь в числе которых был и я и объявил нам, что мы будем служить в полиции, некоторые не согласились и их отправили в карцер. Остальные в числе которых был и я дали согласие служить в полиции.

Вопрос: Какое Вы обязательство давали немецким властям при оформлении Вас в полицию?

Ответ: Обязательств я никаких не давал.

Вопрос: Расскажите какие были обязанности полицейского

Ответ: Обязанности полицейских я незнаю, так как я совершенно не проходил никакого инструктажа а находился в распоряжении старосты.

Вопрос: Что Вы в столовой будучи полицейским?

Ответ: Я охранял общественные постройки, конюшни, столовую, свинятники и больше ничего не помню.

Вопрос: Имелось у Вас оружие?

Ответ: Да! Оружие у меня было, винтовка русского образца.

Вопрос: Кто Вам выдавал оружие?

Ответ: Выдавал винтовку нам староста и она у нас была на двоих.

Вопрос: Как Вам удалось уйти со службы в полиции и что Вас заставило?

Ответ: Я не хотел служить в полиции с первых дней и стал говорить об этом старосте, который направил меня к начальнику полиции находившемуся в 5 км. от нашего села на Сахарном заводе. Прибыв туда меня стали спрашивать почему я не хочу служить в полиции я объяснил тем что кому работать дома по семейному хозяйству. После этого меня посадили в карцер на 3 суток и наложили штраф 250 рублей. Освободившись из карцера я заплатил штраф и таким обра-

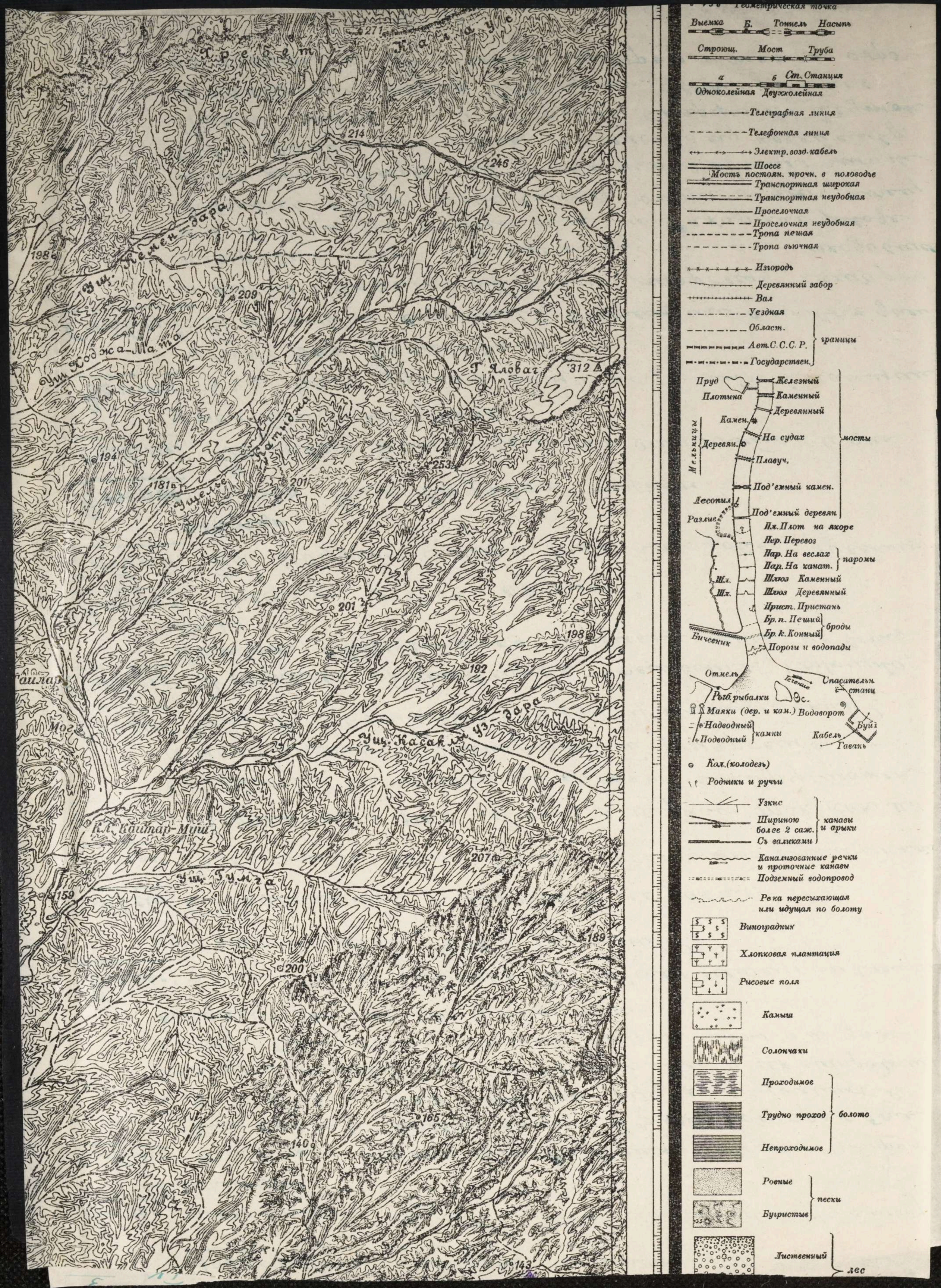

Хребет Калаус
271
214
246
198
Ущ. Кемен-дара
209
Ущ. Ходжа-Мата
Г. Яловаг
312
194
181
Ущелье Катыджа
201
253
201
198
192
Гайлар
Мог
Ущ. Касаклы уз-дара
Кл. Кайтар-Муш
207
Ущ. Гумга
159
189
200
165
140
143
Геометрическая точка
Выемка
Б.
Тоннель
Насыпь
Строющ.
Мост
Труба
а
б
Ст. Станция
Одноколейная
Двухколейная
Телеграфная линия
Телефонная линия
Электр. возд. кабель
Шоссе
Мостъ постоян. прочн. в половодье
Транспортная широкая
Транспортная неудобная
Проселочная
Проселочная неудобная
Тропа пешая
Тропа вьючная
Изгородь
Деревянный забор
Вал
Уездная
Област.
Авт. С.С.С.Р.
Государствен.
границы
Пруд
Плотина
Железный
Каменный
Деревянный
Камен.
На судах
Деревян.
Плавуч.
Мельницы
Под'емный камен.
Лесопил
Под'емный деревян
мосты
Разлив
Пл. Плот на якоре
Пер. Перевоз
Пар. На веслах
Пар. На канат.
паромы
Шл.
Шлюз Каменный
Шл.
Шлюз Деревянный
Прист. Пристань
Бр. п. Пеший
Бр. к. Конный
броды
Бичевник
Пороги и водопады
Отмель
Течение
Спасательн. станц.
Рыб. рыбалки
Маяки (дер. и кам.)
Водоворот
Надводный
Подводный
камни
Буй
Кабель
Гавань
Кол. (колодезь)
Родники и ручьи
Узкие
Шириною более 2 саж.
Съ валиками
канавы и арыки
Канализованные речки и проточные канавы
Подземный водопровод
Река пересыхающая или идущая по болоту
Виноградник
Хлопковая плантация
Рисовые поля
Камыш
Солончаки
Проходимое
Трудно проход
Непроходимое
болото
Ровные
Бугристые
пески
Лиственный
лес

Продолжение к допросу Галанжина Г.К.

5

-зом я освободился от службы в полиции.

Вопрос: Сколько Вы получали жалования будучи полицейским

Ответ: Я лично ничего не получал.

Вопрос: Что можете добавить к своим показаниям

Ответ: Добавить к своим показаниям ничего не имею.

Настоящий протокол мне лично прочитан вслух, мои ответы на поставленные мне вопросы записаны с моих слов правильно в чем и расписываюсь: Галанжин

Допросил:

Оперуполном Отдела „Смерш"
Спецлагеря №305 Лейтенант
/Косткин/

Косткин

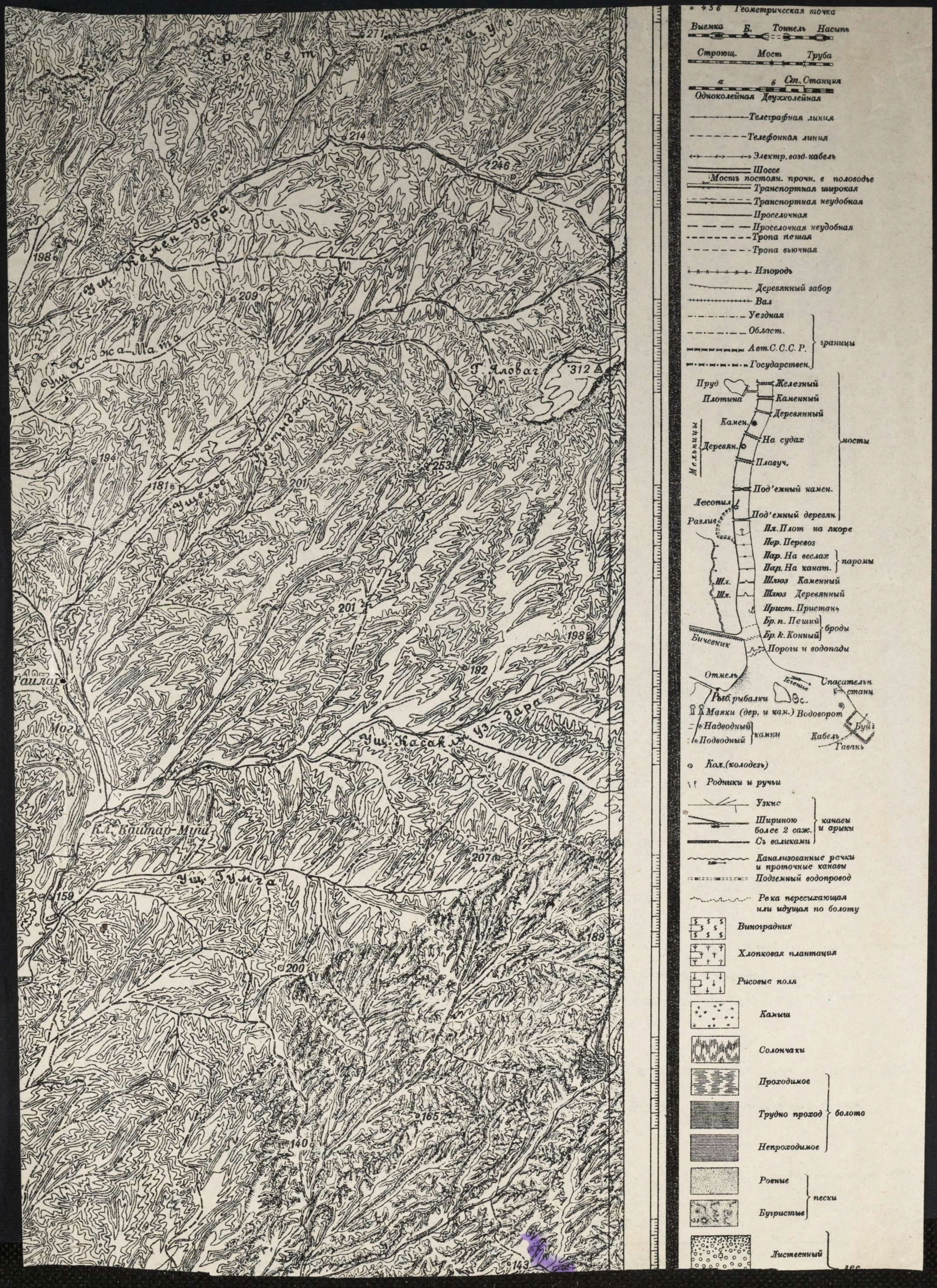

Хребет Калаус
271
214
246
198
Ущ. Кемен-дара
209
Ущ. Ходжа-Мата
Г. Яловаг
312
194
181
Ущелье Катыджа
201
253
201
198
192
Гаилар
Мог
Ущ. Касаклы Уз-дара
Кл. Каитар-Муш
207
Ущ. Гумга
159
189
200
165
140
143
Геометрическая точка
Выемка
Б.
Тоннель
Насыпь
Строющ.
Мост
Труба
а
б
Ст. Станция
Одноколейная
Двухколейная
Телеграфная линия
Телефонная линия
Электр. возд. кабель
Шоссе
Мостъ постоян. прочн. в половодье
Транспортная широкая
Транспортная неудобная
Проселочная
Проселочная неудобная
Тропа пешая
Тропа вьючная
Изгородь
Деревянный забор
Вал
Уездная
Област.
Авт. С.С.С.Р.
Государствен.
границы
Пруд
Железный
Плотина
Каменный
Деревянный
Камен.
На судах
Мельницы
Деревян.
Плавуч.
мосты
Под'емный камен.
Лесопил
Под'емный деревян.
Разлив
Пл. Плот на якоре
Пер. Перевоз
Пар. На веслах
Пар. На канат.
паромы
Шл.
Шлюз Каменный
Шл.
Шлюз Деревянный
Прист. Пристань
Бр. п. Пеший
Бр. к. Конный
броды
Бичевник
Пороги и водопады
Отмель
Течение
Спасательн. станц.
Рыб. рыбалки
Маяки (дер. и кам.)
Водоворот
Надводный
Подводный
камни
Буй
Кабель
Гавань
Кол. (колодезь)
Родники и ручьи
Узкие
Шириною более 2 саж.
Съ валиками
канавы и арыки
Канализованные речки и проточные канавы
Подземный водопровод
Река пересыхающая или идущая по болоту
Виноградник
Хлопковая плантация
Рисовые поля
Камыш
Солончаки
Проходимое
Трудно проход
Непроходимое
болото
Ровные
Бугристые
пески
Лиственный
лес

5

6

Сов. Секретно

Начальнику Шалыгинского РО НКГБ

Сумской области

21 Е 41
21 июля 1944

Галонжин Григорий Константинович

1915 г. рождения, уроженец с. Ст. Николаевка Крупецкого р-на Курской обл.

проживая на Аккупированной немцами территории в апреле и мае 1942 года служил в немецкой полиции в качестве полицейского в селе Стариково Шалыгинского р-на Сумской обл.

Прошу срочно проверить и сообщить о наличии компрометирующих материалов на последнего.

Одновременно прошу допросить 3-4 чел. свидетелей, которыми подтвердить факты вражеской деятельности проверяемого на территории противника, его связи с немцами и пособничество последним.

Прошу так же выслать справку сельсовета, подтверждающую его личность, место рождения и жительства.

Ввиду исключительной срочности и важности вопроса, ответом прошу не задерживать.

Все собранные вами материалы шлите нам по адресу:

пос. Бокситы Свердловской области

Начальник отдела контрразведки "СМЕРШ"
Спецлагеря № 6304 подполковник /Василевич

исп. Новокрещенов

Агрпрдр/11

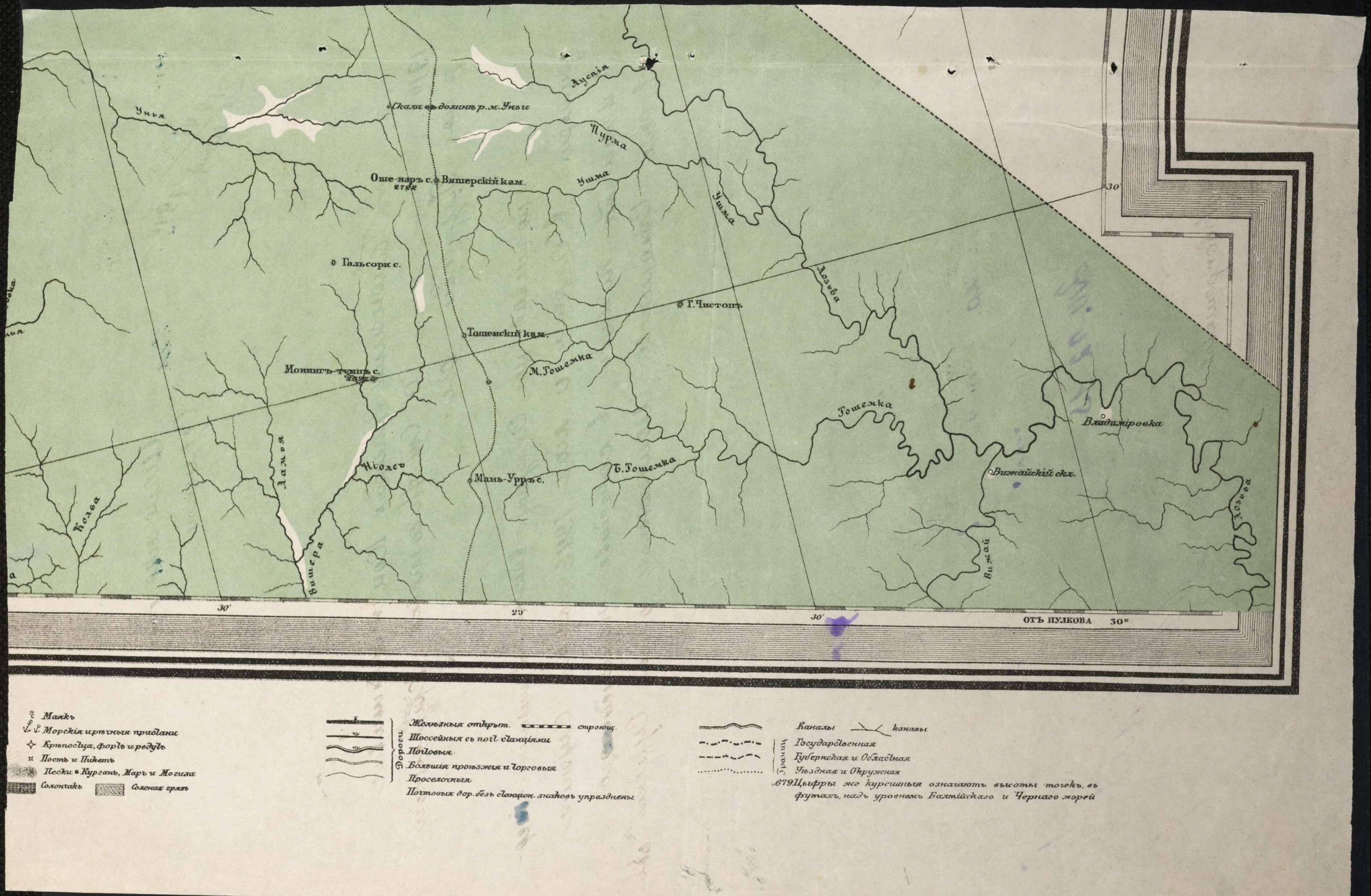
Унья
Скала въ долинѣ р. м. Уньи
Луспія
Пурма
Ушма
Ушма
Оше-наръ с.
Вишерскій кам.
Гальсори с.
Лозьва
Г. Чистопъ
Тошемскій кам.
М. Гошемка
Монингъ-тумпъ с.
Гошемка
Владиміровка
Ламья
Ніолсъ
Мань-Урръ с.
Б. Гошемка
Вижайскій скл.
Колва
Вишера
Вижай
Лозьва
30'
30'
29°
30'
ОТЪ ПУЛКОВА 30°
Маякъ
Морскія и рѣчныя пристани
Крѣпостца, фортъ и редутъ
Постъ и Пикетъ
Пески • Курганъ, Маръ и Могила
Солончакъ
Соленая грязь
Дороги
Желѣзныя открыт.
строющ.
Шоссейныя съ почт. станціями
Почтовыя
Большія проѣзжія и торговыя
Проселочныя
Почтовыя дор. безъ станцiон. знаковъ упразднены
Каналы
канавы
Границы
Государственная
Губернская и Областная
Уѣздная и Окружная
679 Цыфры же курсивныя означаютъ высоты точекъ, въ футахъ, надъ уровнемъ Балтійскаго и Чернаго морей

6 Сов. секретно 7

НКДБ—УРСР
УПРАВЛІННЯ НКДБ
по Сумській обл
ШАЛИГІНСЬКЕ
РАЙВІДДІЛЕННЯ
_____ 194__ р.
№ _____
с. Шалигіно.

НКГБ—УССР
УПРАВЛЕНИЕ НКГБ
по Сумской обл
ШАЛЫГИНСКОЕ
РАЙОТДЕЛЕНИЕ
9/X 1947 г.
№ 563
с. Шалыгино.

Начальнику ОКР „Смерш"
Сигулагеря № 0305 подполковнику
тов. Василевич
пос. Бокситы, Свердловской области

На ваши №№ 1241 от 31/VII и 1252 от 3/VIII
На проверяемых вами Галанжина
Григория Константиновича - 1915 г. рожде-
ния и Федосенко Федора Васильевича - 1925 г. рожде-
ния высылаем протоколы допроса свидетелей о
их службе в полиции.
Одновременно сообщаем, что другими компрома-
териалами на них не располагаем.
Приложение: протоколы допроса на 4х листах
и 2 справки с/совета.

Нач-к Шалыгинского ОО НКГБ
Ст. л-т УБ /Прусов/ /Коломиец/.

тов. Новокрещенову
23.10.44

Курская обл.
Щигровский
р-н
Стариковский
с/совет
8/У-441.

Справка - Характеристика.

Дана настоящая на гр-на Голонкина Григория Константиновича рожд 1915г. Уроженцу с. Козино Козинского с/с Крупецкого р-на Курской обл.

По соц происхождению из крестьян. До немецкой оккупации в 1938 году прибыл в с. Стариково взят. Во-время немецкой оккупации в 1942 году поступил в полицию в полиции он пробыл всего м-ца 2. Потом бросил и занимался сельским хозяйством. После освобождения нашей территории от немецких оккупантов в 1943 был мобилизован передовыми частями Красной Армии.

Справка дана для представления Щигровского РО НКГБ.

Что Стариковский с/совет удостоверяет.

Пред/совета /Новиков/

Секретарь-Т. Арсенов /Арсенова/.

Протокол допроса

1944 года октября 7 дня. Я, Пом. оперуполномоченного Шалыгинского РО НКГБ - мл. л-т Г/б. Трусов сего числа допросил в качестве свидетеля -

Арсенова Якова Агеевича - 1898 года рождения, уроженца и жителя села Стариково, Шалыгинского района Сумской области из крестьян - середняков, колхозника, б/п, грамотного, женатого, русского, со слов не судимого, гражданина СССР.

Об ответственности за дачу ложных показаний предупрежден по ст. 89 УК УССР - Я. Арсенов

Вопрос: Знаете-ли вы Галанжина Григория Константиновича и какие у вас с ним были взаимоотношения?

Ответ: Да, я Галанжина Григория Константиновича знаю хорошо, он мне сосед, взаимоотношения с ним были нормальные в ссоре с ним не был.

Вопрос: Где проживал и чем занимался Галанжин в период немецкой оккупации р-на?

Ответ: Галанжин Г.К. в период оккупации р-на проживал в с. Стариково, занимался до апреля м-ца 1942 года сельским хозяйством и частично занимался шорничеством. Работал со мной в одной десятидворке и в апреле м-ца 1942 года поставлен был старостой села Стенченко С.Т. полицейским Стариковской сельской полиции. В данной должности Галанжин Г.К. служил примерно месяц т.е. до мая 1942 года.

Вопрос: Что вам известно о деятельности Галанжина как полицейского?

Ответ: Галанжин Г.К. состоя на службе у немцев полицейским нес службу по охране села, мостов. Так лично я не видел, а слышал от жителей села и лично его самого.

Кроме этого я слышал, что Галанжин совместно с полицейскими Стариковской

Я. Арсенов

полиции выезжал на облаву партизан, но сам лично не видел, участвовал-ли он в бою показать не могу.

Вопрос: Назовите фамилию очевидца, что Галанжин выезжал на облаву партизан?

Ответ: Фамилию очевидца указать не могу, т.к. я слышал от женщин, что он якобы дошел до гребли, и при обстреле партизанами полиции, Галанжин уехал в лес, и лесом возвратился в село Стариково.

Вопрос: Принимал-ли участие Галанжин в грабежах населения?

Ответ: Состоя на службе в полиции, полицейским Галанжин грабежами населения не занимался, а большую часть своей службы в полиции нес охрану леса от хищения его жителями.

Вопрос: Какую связь имел Галанжин с немцами и их органами?

Ответ: Связи Галанжина с немцами я не замечал, а так-же и посещения его квартиры офицерами не было.

Вопрос: Что еще желаете дополнить к своим показаниям?

Ответ: Больше дополнить ничего не имею.

Протокол допроса записан с моих слов верно, мне вслух прочитан, в чем и расписываюсь — Я. Арсеньев

Допросил: Мл. л-т Ут. Трусов

Протокол допроса.

1944 года октября 6дня. Я, пом. оперуполномоченного Шалыгинского РО НКГБ - мл. л-т. ГБ Трусов допросил в качестве свидетеля -

Крымакову Феону Яковлевну - 1909 года рождения, уроженку и жительницу с. Старикова Шалыгинского р-на, Орловской области, из крестьян - бедняков, колхозницу, русскую, беспартийную, малограмотную, вдову, со слов не судимую, гр-ку СССР.

об ответственности за дачу ложных показаний предупреждена по ст. 89 УК УССР - Крымкова.

Вопрос: Знаете-ли Вы Галанжина Григория Константиновича и какие у вас с ним были взаимоотношения?

Ответ: Да, я Галанжина Григория Константиновича знаю хорошо как односельчанина и одновременно как соседа, взаимоотношения были с ним нормальные, в ссоре не была.

Вопрос: Когда и как Галанжин Г.К. поступил на службу к немцам в полицию - полицейским?

Ответ: Весною 1942 года Галанжин Г.К. был приглашен старостой села Кратиным М.Я. в полицию - полицейским, но он не согласился служить в полиции. В дальнейшем полицейского Галанжина Г.К. прослужил около одного месяца, и бросил винтовку не стал больше служить - немцам, за это был вызван комендантом в с. Шалыгино, и за отказ от службы в полиции был избит.

Но кем для меня неизвестно.

Возвратившись от коменданта из с. Шалыгино Галанжин Г.К. в полицию больше не пошел, а мне рассказал как его избили. По возвращению с Шалыгино Галанжин все время болел - это я видела когда он лежал в постели.

Крымкова

Вопрос: Что Вам известно о деятельности Галанжина как полицейского?

Ответ: Галанжин Г.К. состоя на службе в полиции — полицейским службу не нес, на постах я его не видела, на охране мостов и в бою с партизанами в лесу „Кубовом" он не участвовал. Арестов населения не производил, грабежами населения не занимался. Я хочу показать, что Галанжин Г.К. вредного для населения совершенно ничего не сделал.

Вопрос: Чем занимался Галанжин Г.К. после ухода из полиции?

Ответ: Галанжин Г.К. после ухода из полиции занимался в своем сельском хозяйстве на сельскохозяйственных работах, и частично занимался шорничеством. Арестам со стороны органов противника не подвергался, связи с ними не имел.

Вопрос: Что еще желаете дополнить к своим показаниям?

Ответ: Больше показать ничего не имею.

Протокол допроса записан с моих слов верно, мне вслух прочитан вчем и расписываюсь — Приква

Допросил: Мл. л-т Ю. Фирусов

10

Сов. Секретно

11

НАЧАЛЬНИКУ 1-го СПЕЦОТДЕЛА УНКВД по Курской обл.

Гор. Курск

Прошу срочно проверить и сообщить о наличии компромитирующих материалов, на содержащегося в Спецлагере № 0305 бывшего военнослужащего Галанжин Григорий Ко стан. 1915 г. рождения, уроженца с. Стар. Николаевка Крупетского р-на Курской обл.

Ввиду срочности и важности вопроса, ответом прошу не задерживать.

Наш адрес: Пос. Бокситы Свердловской области.

Нач. Отдела Контрразведки «СМЕРШ»
Спецлагеря № 0305 Подполковник (ВАСИЛЕВИЧ)

Зам

№21
30 IX-44


ГЕНЕРАЛЬНЫЙ ШТ
1901 г.г.
0—35—136—В
08
09
10
11
12
13
14
Ильзенбера
Мз. Элкшни
Эллерн
Оз. Ильзенберг
Оз. Айздумблю
Бигостани
Плмз. Айздумблю
Казели
Зейлес
Лиэпиняни
Межниэки
Штук
Г.дв. Ганушишки
Юзефова
Васанашти
Казулейш
Каркли
Гришкены
Гайджгале
м. ГАНУШИШКИ
55
Леванишки
Сидобрине
4
Валюнишки
4
Новая Весь
23
Скривелишки
3
Г.дв. Кроштъ
Лесн
Ремейки
23
Гинаце
17
Куке
14
Тракелишки
4
Вижунка
Бризли
9
Алтниняс
Фл. Замосце
Юдки
21
Поедутки
Камишки
10
Патильчи
3
Г. Вежупе (Вижунка)
Генерасишки
4
Дицади
27
Фл. Поедупе
Райши
13

11

12

Сов. Секретно

НАЧАЛЬНИКУ 1-го СПЕЦОТДЕЛА НКВД СССР

Гор. СВЕРДЛОВСК

Прошу срочно проверить и сообщить о наличии компромитирующих материалов, на содержащегося в Спецлагере № 0305 бывшего военнослужащего Галанжина Григорий Конст. 19 15 г. рождения, уроженца с. Стар. Николаевка Крупетского р-на Курской обл.

Ввиду срочности и важности вопроса, ответом прошу не задерживать.

На адрес: Пос. Бокситы Свердловской области.

Нач. Отдела Контрразведки «СМЕРШ»
Спецлагеря № 0305 Подполковник (ВАСИЛЕВИЧ)



Б РККА
(ВИШТИ)
В ЦЕНТРАЛЬНОЙ
оперативно-справочной картотеке
1-го Спецотдела НКВД
СВЕДЕНИЙ НЕТ
Начальник 6-го отд.
93
94
95
96
97
98
99
Шанты
Григлы
Рогово
Каштовна
Кодоры
Вагули
Кристо-Круго
Рутули
Букшты
Бети
Ботори
Янова
Антонополь
Мз. Новий Де
Боровка
Рушкули
Лесн.
Финтмуйжа
Фиммуйжа
Дерванишки
Остров
Матисани
Ионсты
Спики
Тартак
Салениэки
Боровинка
Лесн.
Лауданишти
Анцверни
Гутени
Лопаты
Р. Тартак

12

СОВ. СЕКРЕТНО 13

Начальнику Отдела „А“ УНКГБ по Курской *области*

Гор. Курск

Прошу срочно проверить и сообщить о наличии компромитирующих материалов, на содержащегося в Спецлагере № 0305 бывшего военнослужащего Галанжина Григория Константин. 19 15 года рождения, уроженца о. Сетар-Николаевка Крупятского р-на Курской обл.

Отдел „А“ УНКГБ по Курск. обл.
СВЕДЕНИЙ НЕТ
Начальник Отдела „А“ УНКГБ по Курск. обл.
1 23 + 1947 г.
Справку наводил

Ввиду срочности и важности вопроса, ответом прошу не задерживать.

Наш адрес: Поселок Бокситы Свердловской области.

№ 2/ 1х-44

Нач. Отдела Контрразведки „СМЕРШ“
Спецлагеря № 0305 подполковник (ВАСИЛЕВИЧ)

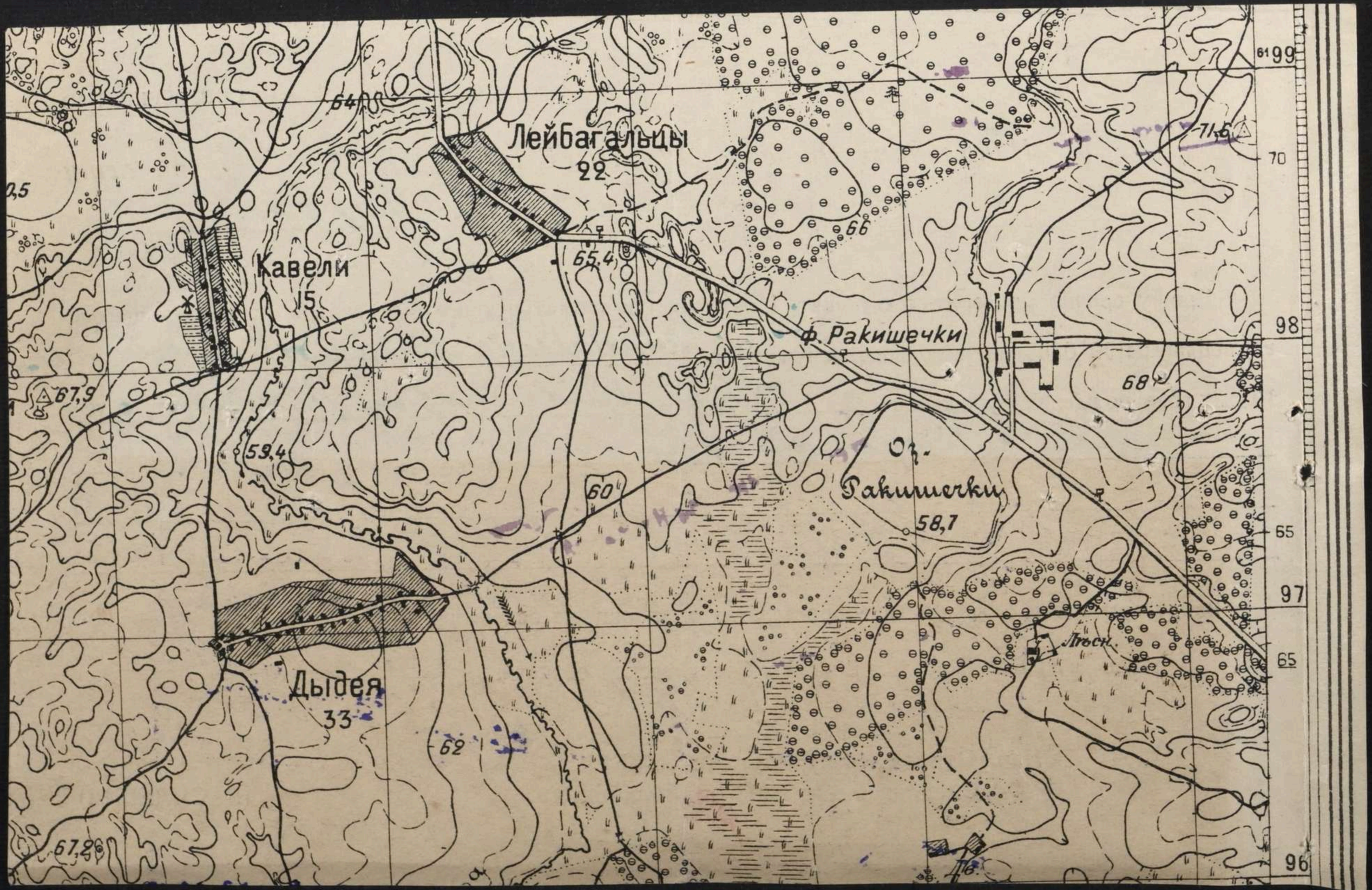

Лейбагальцы
22
Кавели
15
Дыдея
33
ф. Ракишечки
Оз. Ракишечки
58,7
64
65,4
66
68
71,6
67,9
59,4
60
62
67,2
Лѣсн.
61
99
70
98
65
97
65
96

«___» ____________ 1944 г.

СПРАВКА

По алфавитному списку ГУКР "СМЕРШ" НКО. № 004, разыскиваемых агентов противника и по спискам 2 Управления НКГБ и НКВД СССР №№ 234 235 237 238 239 240 241 242 243 244 245 246 247 248 249 250 253 254 255 за 1943 г. Гаманцели Григорий Константинович 1915 г. рождения, не проходит.

Смерш. Уполн. Отдела "СМЕРШ"
Спецлагеря № 0306

[illegible]

« 6 » октября 1944 г.


Подпилоканцы
Ф. Юзефин
Фл.
Кл.
Морозы
6
З. Карчевка
4
Галинка
Едлина
5
Кейдзи
Г. дв. Кейдзи
Г. дв. Б. Зах
Ф. М. Заха
Пленовщизна
2
Орлишки-Едлина
З. Тартак Ке
ишки

Справка 14 15

Рассмотрев материала на Галанжина Григория Константиновича 1915 г. рожд. нашел: За время пребывания его в лаге каких либо материалов дающих основание полагать что он принадлежит к агентуре противника не получено а по этому УГ/Д № 2604 считать отработанным.

20/XI-44. Восстанин

...ится от 10 метрового на
...ета горизонталей

15. Сов. секретно

16

Справка

Путем допроса и подтверждением Свидетельских показаний на б/военнослужащего содержащего в Спецлагере №0305 Галанжина Григорий Константинович рождения Ураж. с. Стар. Николаевка Крупяткова р-на Курской области.

Компрометирующих материалов о его практической контрреволюционной деятельности на службе в полиции не добыто.

Полагаем Галанжина Г.К. направить в РВК

Опер. уполном. ВКР „Смерть"
Спецлагеря №0305 Лейтенант [illegible]
(Чибураев)

20.02.45г.

Архивное № _____

пересмотрено в соответствии с приказом КГБ при СМ СССР № 00750 и оставлено для дальнейшего хранения в архиве в фонде секретного дело производства, со снятием с оперативно-справочного учета проходящего лица.

Пересмотрел _____

_____ (_____)

Согласен:

Нач. _____ отд. УКГБ при СМ УССР по Сумской обл.

_____ (_____)

"____" _____ 195 г.

17

СССР

МИНИСТЕРСТВО ГОСУДАРСТВЕННОЙ БЕЗОПАСНОСТИ

Отдел „А“

„ 26 “ 14 1952 г.

№ 18/23-215585

гор. МОСКВА

Сов. секретно

Литер «А»

НАЧАЛЬНИКУ ОТДЕЛА «А» МГБ Сумской обл.

гор. Сумы

В соответствии с указанием МГБ СССР № 7 от 15 января 1952 года направляем для взятия на учет и хранения в Вашем архиве фильтрационное дело (арх. № 215585) на Саламатина Григория Константиновича

ПРИЛОЖЕНИЕ: по тексту.

Зам. начальника 4 сектора отдела «А» МГБ СССР (Жаров)

Начальник отделения Петрова (_____)

Исполнитель _____

454

Архивное дело _____ № _____ пересмотрено в соответствии с приказом № 00511 и оставлено для дальнейшего хранения в архиве на [redacted] до 1985 года. Полицейский.

Пересмотрел: Ст. опер. 3 отд-я 2 отдела УКГБ
майор [illegible] (Шайдуков)

Ст. группы _____

Согласны: _____ ( )

Нач. „2" ~~Управления~~ (отдела)
КГБ при СМ УССР по Сумской
„24" марта 1961 г. области подполковник (Костюченко)

18

Архивное фильтрац. дело № 10049
пересмотрено в соответствии с приказом КГБ при СМ СССР № 00750
и оставлено для дальнейшего хранения в архиве ~~[illegible]~~ фонде
как служил в немецкой полиции.

с отражением на оперативно-
справочном учете.

Пересмотрел Ол. уполномоч. 5 отдела УКГБ
по Сумской обл. [illegible]
мл. л-нт [illegible]

Согласны:
Начальник отделения

зам. Нач. 5 отд. УКГБ при УССР
по Сумской обл. [illegible]
(Костюченко)

22. IV 1955 г.

ЗАВЕРИТЕЛЬНАЯ НАДПИСЬ

В данном деле пронумеровано 18 листов

(восемнадцать)

«3» XII 1992

Должность

ЗАВІРЯЮЧИЙ НАПИС

В даній справі пронумеровано 18 аркушів

вісімнадцять

«12» 01 1993 р.

Посада охор дюдів

Підпис С. Миськів

IV. РЕШЕНИЕ УТВЕРЖДАЮЩЕГО АТТЕСТАЦИЮ

Перевірено 14.09.2026

Арт. 1-С-3803-1