ДЕРЖАРХІВ
Сумської області
Фонд № Р-7641
Опис № 20
Архівний № 353

Управління СБУ
по Сумській області

Фильтрационное

ДЕЛО № 11727

Галай
Таисия Григорьевна

Начато 22 мая 1945 г.
Окончено: 17 сентября 1955
На 9 листах

ДЕРЖАРХІВ
Сумської області
Фонд № Р-7641
Опис № 20
Архів 353

причини висував т. Ізраколи мова заходить про тво возів.

оматеріал у лісі, немає з бити вози.—Ось поясне чому з 40 возів ви пла промкомбінат спромігся ити 10.

тевих майстернях райбінату вам часто відмовпідбити підметку, бо нічим, вироблять залізні шипильвзуття тут в всі можли-

ло міста понад Сулою гоза, з якої з успіхом иготовляти кошики в не-

логрямів. А звідси вартість п збільшилася до 120 крб.

Рейд показав, що районні партійні і радянські організації, кепомічники більшості підприємств і недостатньо серйозно ставляться до питань виробництва товарів широкого вжитку, забувають, що без цього ми не зможемо успішно розв'язати одне з важливіших завдань нової п'ятирічки—підвищення матеріального і культурного рівня трудящих.

Бригада „Більшовицької зброї" і райгазети „Прапор Жовтня"

І. Шурхало,
Ст. Нощенко.

Будівництво деревообробного цеху

мському лісозаводі почалося будівництво великого деревообробного цеху і допоміжних приміщень: котельної, генераторної тощо. Деревообробний цех буде повністю механізований.

На будівництво заводу в цьому році витрачається 2.5 млн. крб.

Щоденне до уваги

Сумлінно ставитись

До реєстрації

За тих, хто

Наш

19 ЖОВТНЯ

Пробудження

воління з того, як ціліція виконує свої обов особливо важких умов ерал Хордінг нагадав про різнобічність доніправи та запевнив, що хто належить до сил можуть розраховувати ну підтримку союзних юзного командування. велося нам відмовитися аного нарису на тему чистилище фашистів".

* * *

ваші суднобудівельний рсенал" та судноверфі ті, ми довідалися, що робітників цих підпригрожує звільнення. Як ім нам власники заводів, рочують робочу силу з ичин: немає замовлень, ровини. Але коли югоий уряд запропонував і ня і сировину для їх виф фірма відповіла відмосім недавно барон Екоповний власник суднобуго заводу, сповістив у о рішення звільнити найи днями 2.000 робітників ж тут справа? А справа чому. В Трієсті зараз ься понад 22 тисячі безНе зважаючи на це, а отягом 2—3 місяців Трієст по вербовці понад безробітних італійців. І сть кадрових старих роначених до звільненробництво будуть прийвербовані. Чому? Тому, важна більшість робітни та брала участь в нависвольній боротьбі, їх ання не відповідають пе-реконанням власників підприємств.

В період визвольної боротьби робітники Трієста боролися в армії Тіто в італійській партизанській дивізії „Поссоне". Тепер в ім'я справедливості в ім'я свободи і демократії, вони вимагають приєднання Трієста до Югославії. Цього хочуть робітники Трієста. Але цього не хочуть власники підприємств. Вони виганяють робітників з заводів і заміняють їх завербованими з Італії.

Тепер зрозуміло, чому в Трієсті така жахлива криза: адже треба десь розмістити 60 тисяч приїжджих італійців!

Те ж саме що й з робітниками Трієста відбувається і з селянами-словенцями—основним населенням Юлійської Крайни в зоні „А". Тут існує середньовічна форма землекористування—колонат. За системою колонату половина всього врожаю, виробленого селянином, належить власникові землі. Крім того, селянин 10-20 днів під час жнив повинен відробити на панщині у поміщика. Зараз поміщики почали жорстоко переслідувати цих скромних і працьовитих людей, які з безмежним героїзмом боролися проти німецьких окупантів. Селяни-словенці виганяються зі своєї землі, а на їх місце везуть безземельних з Італії.

Цей похід поміщиків та власників підприємств проти більшості населення Юлійської Крайни є частиною тієї боротьби, яку провадять зараз реакціонери всіх мастей в Трієсті.

Юлійська Крайна з її центром—містом Трієстом—була несправедливо віднята від Італії, як подачка за участь в першій світовій війні на боці Антанти.

В Юлійській Крайні проживало 465.000 словенців та хорватів і 532.000 італійців. Терористичний фашистський режим перетворив життя юлійських словенців у пекло. Погроми, концентраційні табори, заборона викладати в словенських школах рідною мовою, примусова італізація живих і блюзнірська італізація мертвих, коли словенські імена на надмогильних хрестах примушували переробляти на італійські імена,—ось що пережило тут корінне населення.

З першого дня другої світової війни народи Юлійської Крайни повстали проти свого спільного ворога. Чотири роки борючись в рядах армії Тіто, вони визволили рідну землю від німецько-фашистських окупантів. І тепер вони законно вимагають, щоб їх не відірвали від матері-Югославії і щоб Трієст не був відторгнутий від Юлійської Крайни, тому що одні й ті ж живі соки живлять це місто й землі, що прилягають до нього.

* * *

Під час визвольної боротьби з фашизмом відродилась і зміцніла дружба між югославським народом та італійським населенням, що живе в Юлійській Крайні. Зараз ворожі сили хочуть розколоти цю дружбу і за допомогою фашистської отрути пацькувати один народ на інший. В Трієсті видається понад 40 газет. 21 з них—явно реакційні. Шовінізм — прапор цих газет.

Не реєструвати

Наш

Пробудження

19 ЖОВТНЯ

Пробудження

рей і 666 для вікон не зроблено, буквально, нічого. Вироблялось лише 5 предметів, та й то не повністю: з 100 кухонних виготовлено 56, з 116 табуреток—16, граблів з 33 зробили 25.

Завод має багато відходів виробництва. Їх досить, щоб не тільки виконати, а й перевиконати план. Чому ж не виконуються завдання по випуску предметів широкого вжитку, завдання державного значення?

Справа в тому, що цехом ніхто по-справжньому не керує. Організація праці відсутня.

Між тим, цех працює по виконанню побічних замовлень різних установ, а торговельні організації продукції цеху не одержують.

О. Маленко, П. Косменко,
рейдова бригада „Більшовицької зброї".

...ціями. В артілі „Вільна праця", Охтирського району, з появленням сходів швидко проведено шарування, а потім прорівання і тричі перевіряють буряки з одночасним підпушуванням міжрядь. Прекрасні результати старанної праці—розкішні буряки покрили плантації.

Особливо чудові буряки в ланці Марфи Вервейко з цієї ж артілі. Ланкова врахувала всі особливості грунту своєї ділянки. Відповідно до нього ця ланка застосовує агротехнічні заход за порадами агрономів. З одного гектара вона зобов'язалася зібрати 500 центнерів буряків, з другого—по 1.000 центнерів. Грунт на площі Марфи Вервейко пухкий, буряки прорвані, добре розвиваються.

Саме догляд за плантаціями—головне і невідкладне завдання колгоспів. Травневий Пленум ЦК КП(б)У відзначив, „що тепер, після того, як проведено весняний посів, одержання високого врожаю сільськогосподарських культур цілком залежить від своєчасного і доброякісного обробітку всіх посівів та проведення збирання врожаю без втрат".

Необхідно максимально посилити темпи прорівання, провадячи його вибірково і на ділянках із зрідженими посівами.

Важливим заходом є підпушування міжрядь. Але стан з машинами для проведення цієї роботи викликає серйозну тривогу. Тракторні культиватори міжрядного обробітку в Річанській, Грунській, Півненківській, Охтирській, Недригайлівській, В'язівській та Івотській машинно-тракторних станціях несправні. В більшості бурякосійних колгоспів не виготовлено кінних культиваторів.

Провадячи прорівання та перевірку цукрових буряків, необхідно залишати на погонному метрі 6—7 рослин. Не менше 120 тисяч коренів повинно бути на гектарі. Лише така густота насадження може забезпечити високий урожай.

Буряки—цінна сировина для цукрової промисловості нашої країни. Вирощення їх залежить від зразкового догляду й обробітку. Буряководи Сумщини, ширше розгортайте соціалістичне змагання на полях! Любовно доглядаймо за посівами цукрових буряків!

Парторгові ЦК
Голов
Комсоргові ЦК

Поздоровляю колектив працівників Ленінградського ордена Леніна металічного заводу імені Сталіна з випуском першої турбіни високого тиску потужністю сто тисяч кіловат.

Ваша робота збагатила ...

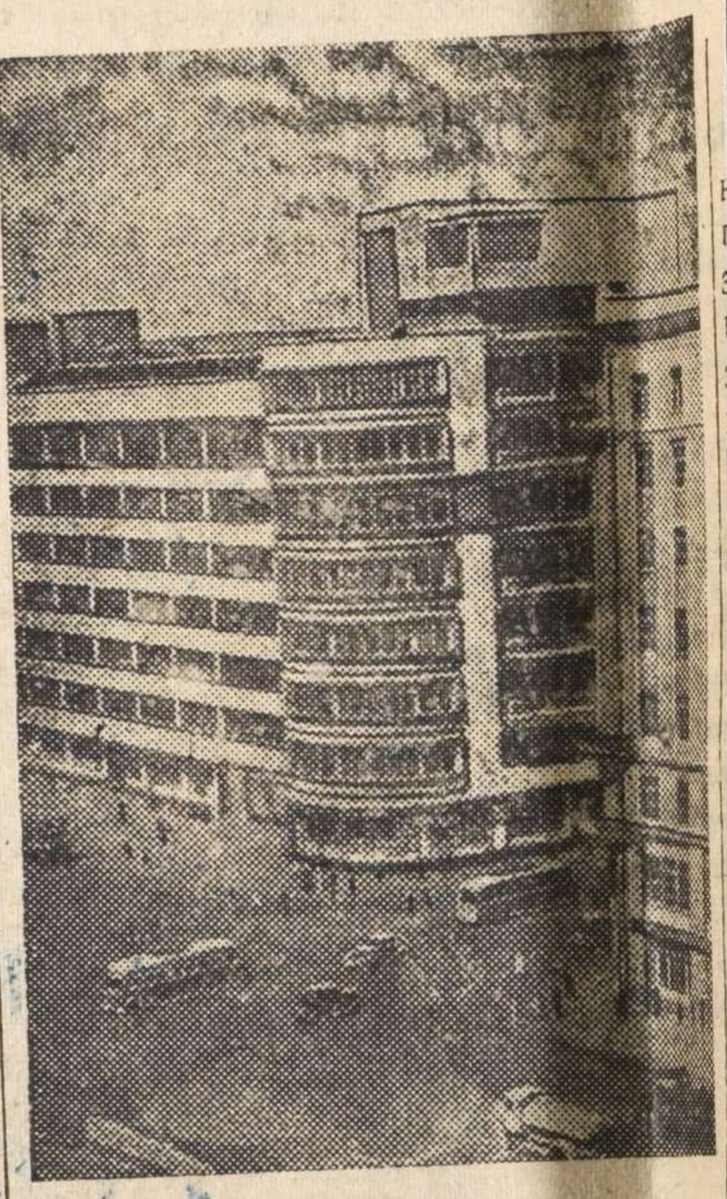

Москва сьогодні.
На фото: будинок Міністерства землеробства СРСР.
Фото Д. Чернова (Фотохроніка).

До 10-річчя з дня смерті М. Горького

42 мільони книг Горького

Твори О. М. Горького читають мільйони. В міських і сільських бібліотеках запити на книги Олексія Максимовича зростають з кожним роком. В СРСР твори Горького видані на 66 мовах тиражем понад 42 мільйони екземплярів. Творчість геніального художника слова стала доступною широким масам читачів лише після Жовтня. В дореволюційній Росії твори його видані лише 8 мовами тиражем в 1.083.000 екземплярів.

В Радянському Союзі книги Горького читають своєю рідною мовою всі народи нашої країни. За даними Всесоюзної книжкової палати, за 28 років його твори випущені російською мовою тиражем в 36.700.000 екземплярів. Понад 5 мільйонів книг Горького видані мовами народів Радянського Союзу. Книги великого письменника одержали своєю рідною мовою і ті національності, які до Жовтневої революції не мали свого письменства.

Полум'яне слово письменника-патріота з новою силою зазвучало в роки Великої Вітчизняної війни проти німецько-фашистських загарбників. В ці роки радянські видавництва випустили мовами народів СРСР сотні тисяч екземплярів книг Горького.

(ТАРС).

В секретній тюрмі Петропавлівської кріпості

ЛЕНІНГРАД. (ТАРС). 9 червня в секретній тюрмі Петропавловської кріпості-музею побувало багато відвідувачів. Особливу увагу екскурсій військових частин, учнів, робітників, інженерів, студентів привертають камери № 39 і 60, де в 1905 році томився великий російський письменник О. М. Горький. Він був заарештований царським урядом за прокламацію „До громадян Росії". Тут, у кріпості, О. М. Горький написав свою відому п'єсу „Діти сонця".

9 червня за день в камері Горького побувало 1.000 відвідувачів, а з листопада минулого року, з часу відкриття музею—понад 62 тисячі чоловік.

Дитячий пасаж

ЛЬВІВ. (ТАРС). На центральній вулиці Львова відкрився „Дитячий пасаж". Тут розміщений великий універмаг „Дитячий світ" з численними відділами взуття, одягу, іграшок, книг, дитяче кафе, молочна, перукарня, фотографія.

Автомобільний шлях в горах

ФРУНЗЕ. (ТАРС). В горах Південної Киргизії почалося будівництво автомобільного шляху, який зв'яже високогірську копальню Мелік-Су з перевалочною базою. До цього часу зв'язок з копальнею здійснювався по вузькій стежці в'юком.

В майбутньому році намічено повністю механізувати всі бурильні роботи, транспортування руди і вентиляції.

Пмж

Вх № 3100 15/X-45 г. паспорт получен

перепроверена в шостинском по пятю 28/XI 45 г. Пузырев

Заполняется оперативным сотрудником проверочно-фильтрационной комиссии — со слов проверяемого.

2

АНКЕТА

на гражданина СССР, возвратившегося в СССР через Советско-польск **границу**

1. Фамилия, имя, отчество Если фамилия, имя, отчество изменены, то когда, почему и какую фамилию носил до изменения	Галай Таисия Григорьевна Фамилию неизменяла
2. Год, месяц и число рождения	1924 г. 22 июня
3. Место рождения (республика, край, обл., район, село по новому адм. делению)	с. Ивот шостинского р-н Сумской обл.
4. Последнее местожительство и адрес: а) до начала войны или призыва в армию б) до убытия за границу	Тоже Тоже
5. Национальность, родной язык, каким иностранным языком владеет, в какой степени	Украинка гр-на СССР
6. Партийность. В какой организации состоял до оккупации (плена)	В партиях несостояла
7. Где находятся парт., комсомольские документы (когда, куда, кому сдал, порвал, отобраны оккупантами, где, кем)	Неимела
8. Образование, когда, где учился, что окончил	7 кл. ср. шк. 1941 г.
9. Профессия, специальность	Неимеет
10. Судимость при Сов. власти (кем, когда, за что и мера наказания)	Несуда

11. Сведения о трудовой деятельности до оккупации или призыва в Красную армию, начиная с 1939 г.:

Даты		Название учреждения, предприятия	Должность, выполняемая работа	Адрес учреждения, предприятия (республ., край, обл., район, село)
Поступления	Увольнения			
с 1939 до 26-VIII-1941 г. училась в средней школе по месту жительства с. Ивот, находилась на иждивении родителей				

12. Отношение к воинской службе (род войска, последнее звание, кадровый или призван во время войны, когда и каким военкоматом)	Невоеннообязанная
13. Участие в боевых операциях (где, когда, в составе каких частей, был ли ранен, контужен). Награды за боевые операции.	Неучаствовала

14. Прохождение службы в Красной Армии с 1939 г.:

Даты		Название (номер) части (в состав какого соединения и фронта входила часть)	Должность, звание	Местонахождение части
Зачисления	Отчисления			
		Не служила		

15. Где, когда и при каких обстоятельствах попал в плен или окружение	Не была
16. При каких обстоятельствах попал на оккупированную советскую территорию	Осталась по месту жительства
17. Сколько раз, когда, где задерживался, допрашивался военными, полицейскими органами, гестапо на оккупированной советской территории, по каким вопросам. Если судился, каким судом, за что, срок наказания, где отбывал, кем и когда освобожден; каким другим репрессиям подвергался (сам и семья) со стороны оккупантов	Не вызывалась и не допрашивалась

18. Сведения о роде занятий и месте жительства на оккупированной советской территории:

Даты		Название учреждения, предприятия, фамилия предпринимателя	Должность, выполняемая работа	Адрес местожительства
Поступления	Увольнения			
с VIII-1941 г.	до 22-VI-1942 г.	работала в своем х-ве с. Ивот р-н Шостка Сумской обл.		

19. Когда и при каких обстоятельствах попал на территорию воюющих с СССР стран или в оккупированную Германией страну (выяснить подробно, попал ли за границу в качестве военнопленного, мобилизованного или выехал добровольно)	22-VI 1942 г. насильно была увезена немцами в Германию
20. Вызывался ли за границей на допросы, кем, когда, в связи с чем. Если судился, где, когда, каким судом, за что, срок наказания, где содержался, при каких обстоятельствах и когда освобожден	Нет

21. Сведения о роде занятий и месте жительства за границей:

Даты		Название учреждения, предприятия, фамилия предпринимателя	Адрес учреждения, предприятия (страна, окр., уезд, город, село)	Какую работу выполнял и где жил (точный адрес) и по каким документам
Поступления	Увольнения			
с VI 1942 г.		до 6-V-1945 г.	работала	на военном
заводе		по выработке	мин и гранат,	завод
„Прессаран"		с. Гюзен	от Магдебурга	27 км.

22. Служил ли в армиях воюющих с СССР стран или других воинских антисоветских формированиях (указать в каких частях, когда, должность, звание)	Не служила
23. Кого из советских граждан знает, как изменников Родине, предателей и пособников (указать фам., имя., отч., установочные данные и в чем выражалась их изменническая деятельность и где они сейчас находятся)	Не знает
24. Когда и при каких обстоятельствах вернулся в СССР или прибыл на границу СССР (одиночным порядком или в группе (с кем), явился добровольно или задержан, кем, когда)	18-V 1945 г. вернулась в ССР добровольно в групповом порядке

25. Сведения о семье и близких родственниках (отец, мать, жена, дети, братья, сестры) по последним известным ему сведениям (с указанием года, даты)

Фамилия, имя и отчество	Возраст	Степень родства	Постоянное место жительства и род занятий до войны	Где проживают (адрес) и чем занимаются (по последним данным), если выбыли с постоянного места жительства (куда), погибли, умерли, откуда ему стало это известно
Галай Григорий Гурилов	1886 г.	отец	с. Гвоз, Шостка р-н Сумск. обл. Колхозник	Оставался по месту жительства
Галай Лидия Семенова	1896	мать	— " —	— " —

26. Кто может подтвердить изложенное в анкете: а) за время пребывания в армии; б) за время пребывания на советской оккупированной территории; в) за время пребывания за границей, (указать фамилию, имя, отчество лиц, где они живут и чем занимаются)	Гайдуль Парфеньева Семеновна Гайдуль Надежда и др. жители с. Ивот Ямпольского Сумской обл.
27. Что хочет опрашиваемый сообщить о себе дополнительно	Дополнить о себе ничего не желает
28. Куда опрашиваемый хочет ехать (точный адрес) и что делать	с. Ивот р-н Глуховка Сумской обл.
29. Перечислить все имеющиеся у опрашиваемого документы, кем, когда они выданы и их №№	Паспорт ХСМ 530602 Повестка о явке на беседу № 79 от 28-V-45 г.

Примечание. Если некоторые вопросы анкетным путем не будут выяснены, о них проверяемый должен быть допрошен отдельно.



Дактилоскопическая указательного пальца правой руки.

Место для фотокарточки

Подпись опрошенного Гайдай Прасковья

Анкета заполнена «22» Мая 1945 г. в г. Владимир-Волынская

проверочно-фильтрационном пункте НКВД СССР

Нач. окр. НКО, Старший оперуполномоченный Укр. Отд. Майор Осетрова

(должность, звание и фамилия (разборчиво) допросившего) (подпись)

ЗАКЛЮЧЕНИЕ

«22» мая месяца 1945 г. из материалов проверочно-фильтрационного дела видно, что Гайдай П.Г. Являлась постоянной жительницей Сумской обл. (фамилия, инициалы)

На территории германской была вывезена Немцами. Показаниями о ее

за время пребывания за границей сомнений не вызывают

РЕШЕНИЕ: Гайдай П.Г. Направить к постоянному месту жительства

в с. Ивот. Дело переслать в Нач. Конотопского Р/Управ Сумской обл.

ПРЕДСЕДАТЕЛЬ ФИЛЬТРАЦИОННОЙ КОМИССИИ Ст. оперуполномоченный Управ. НКГБ Капитан Яковлев

(должность, звание и фамилия (разборчиво)) (подпись)

ЧЛЕНЫ КОМИССИИ: Нач. Р/отд. НКГБ подполковник Гуменюк

должность, звание и фамилия (подпись)

должность, звание и фамилия (подпись)

НКВД СССР

ВЛАДИМИР ВОЛЫНСКИЙ
ПРОВЕРОЧНО-ФИЛЬТРАЦИОННЫЙ
ПУНКТ

11 · VI 1945

№ 0/555.

Нач. 20 НКВЮ г. Шостка
Сумской обл.

В соответствии приказа НКВД СССР № 001063
от 28 VIII. 44 г. направляем фильтрационные дела на
гр-н. Гапай Таисия Григорьевна
1924 г. рождения
Гончарова Анна Ивановна 1915 г. р.

По принадлежности. О прибытии выше указанных гр-н просим подтвердить. Лица проходящие по пункту 23 подлежат взятию на списочный учет.

Приложение: упомянутое

Нач. ГФП НКВД СССР
подполковник г/б (Коволенко)

Нач. Опер учет Отд
мл. Лей-т г/б (Шипа)

Т. Бурцев
вдвойне
списочный
документ
дослед. [illegible]
[illegible]

5

СПРАВКА

Гражданка Галай Тамеля Григорьевна, 1924 года рождения, прошел ПФП с 19 /45г. по 22 /45г. о чем выдано удостоверение за № 2703 от 23 /45г.

Галай т. г. направлен на постоянное местожительство в ~~город~~ с. Ивот, Шостинский р-н, Сумская обл.

Начальник оперативно-учетного отделения

В. Жила

[Жила]

„23" мая 1945 года.

5 6

По учетам Шостинского Г.О. НКВД

Гр. Галай Таисия Григорьевна

НЕ ПРОХОДИТ

Нач

Проверка

25 / XII – 1946 г.

HKBU

По учетам Ш[illegible] м/б

Гр. Галай Таисия Григорьевна

не проходит

Нач

проверил

25/XII – 1946

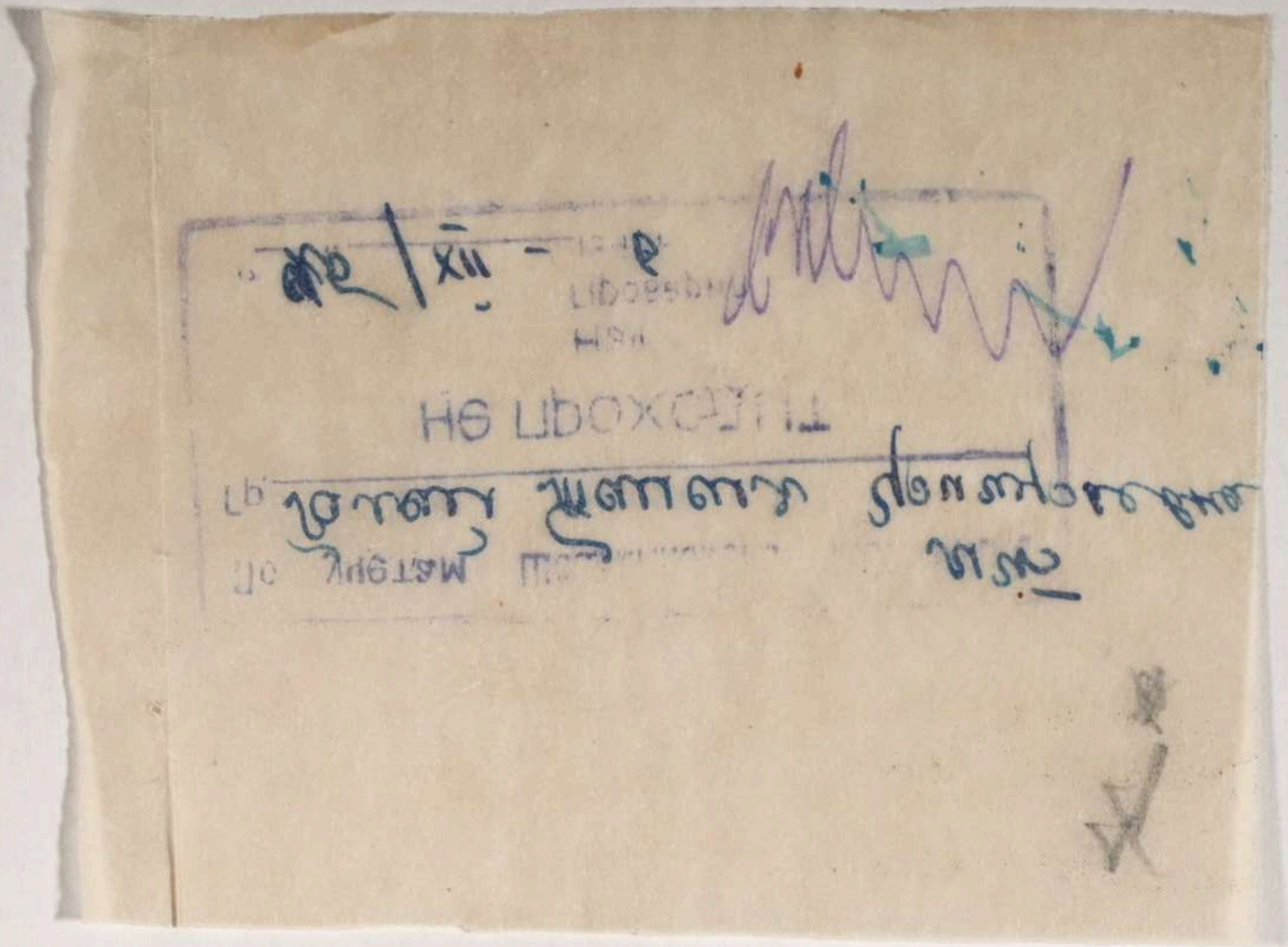

"Утверждаю"

Пред. районно-проверочно-фильтрационной комиссии Нач. Шосткинского ГО [illegible]

м е й с о м

№ 11727

30 /XII

Архивное

Пересмотрено в соответствии с приказом КГБ при СМ СССР № 00750 и оставлено для дальнейшего хранения в архиве в фонде секретного дело-производства, со снятием с оперативно-справочного учета проходящего лица.

Пересмотрел

Согласен: 25 /XII

Нач. отд. УКГБ при СМ УССР по Сумской обл.

Галай

Ты, члены проверочно-фильтрационной комиссии при Шосткинском Горотделе [illegible] дело на репатриированного [illegible] Галай Григорьевну прибывшего к месту постоянного жительства в Шосткинский район Сумской области.

Руководствуясь приказом НКВД-НКГБ № 00607/00068 от 16 Июня 1945 г.-

Постановили:

Считать гр. Галай Т. Г. проверенным и фильтрационное дело на него сдать в архив 1-го Спецотдела НКВД/[illegible] для хранения и взятия его на оперативный учет.

1. Передать фильтрационное дело на гр. . . . . .

. . . . . .

Члены комиссии

Нач. Шосткинского ГО [illegible]

[illegible]

№ 11727.

Архивное

Пересмотрено в соответствии с приказом КГБ при СМ СССР № 00750 и оставлено для дальнейшего хранения в архивно-справочного учета проходящего лица.

в ряде секретного дело-производства, со снятием с опер-

Пересмотрел

Согласен:

Нач. 2 отд. УКГБ при СМ УССР по Сумской обл.

1955

Арх. фил. 4727

1. Фам. Галай

2. Имя Таисия

3. Отч. Григорьевна

4. Год рожд. 1924 г. 5. Место рожд. с. Ивот, Шостинский р-н, Сумской обл.

6. Точное местожительство (адрес) до оккупации или до призыва в Красную Армию по месту рождения

7. Проф. (спец.) не имеет

8. Парт. б/п 9. Нац. укр 10. Гражд. сер

11. За границей был с VI 1942 г. по V 1945 г.

12. В каких странах проживал и что делал: Германия - с Гюзек, работала на заводе „Крессарай", по выработке мин и гранат

(фамилия составившего карточку) [illegible]

Точный адрес фильтрационного пункта

~~Село~~ Вл-Волынск

Город

Область Волынская

Республ. усер

фильтрацию прошел

с 18 V 1945 г.

по 22 V 1945 г.



Дактилоотпек указательного пальца правой руки

а) Решение фильтрац. комиссии: Галай Таисию Григорьевну направить к постоян. месту жительства в с. Ивот, Шостинский р-н, Сумской обл.

б) выбыл 23-й 1945 г. с. Ивот, Шостинский р-н
направлен (указать точный адрес куда
Сумской обл.
выбыл на жительство: село, город, район, область, республика или направлен в какой лагерь, тюрьму)

в) Личное дело направлено «4» VI 1945 г. при № 0555
в Нач Шостинского РО НКВД
(точное название органа НКВД—НКГБ)
Сумская обл

г) Разные отметки

ЗАВЕРИТЕЛЬНАЯ НАДПИСЬ

В данном деле пронумеровано 9 листов

девять

17 февраля 1992

Должность

Подпись

ЗАВІРЯЮЧИЙ НАПИС

В даній справі пронумеровано 9 аркушів

дев'ять

06 05 1993

Посада архів. відд.

Підпис

Перевірено 14.09.2026

Арт. 1-С-3803-