32424

Фонд № Р-7641
Опис № 20
299

СОВЕРШЕННО СЕКРЕТНО

Управление Комитета госбезопасности при Совете Министров УССР

по _____ области

УЧЕТНО-АРХИВНЫЙ ОТДЕЛ

ФИЛЬТРАЦИОННОЕ ДЕЛО № 32424

на репатрианта Гайдука Ивана Ивановича

Начато 16 февраля 1947
Окончено 2 июня 1955 г.

На 18 листах

Арх. № 32424

Фонд № Р-7641
Опис № 20
299

1 3

Регистрационный лист

на прошедшего регистрацию в лагере № 202 или СПП №

(ненужное зачеркнуть), дислоцирующегося в населенном пункте Губен

1. Фамилия, имя, отчество	Гайдук Иван Иванович
2. Год и место рождения 1897	Сумская обл Роменский р-н с. Процовка
3. Национальность украинец	4. Образование 3 кл
5. Специальность	маляр.
6. Последнее постоянное место жительства и работа на территории СССР (для военнослужащих указывается наименование воинской части).	по месту рождения работал в г. Ромны при Сумторг возчик
7. Состоял ли в ВКП(б) или ВЛКСМ	б/п.
8. Почему оказался на территории другого государства	мобилизован в Германию 17.6.42 г находился по 6.5.45 г.
9. Подвергался ли арестам, допросам, задержаниям, штрафам со стороны немецких властей (когда, где и за что)	не подвергался
10. Содержался ли в спецлагерях противника и что там делал (указать наименование лагеря и адрес)	не содержался
Проходил ли службу в немецкой армии, полиции, отрядах, воинских частях, госпиталях строительных и иных батальонах, создававшихся противником; служил ли в немецких учреждениях, предприятиях, организациях (в каких, в качестве кого).	работал в г. Дебель на военном з-де маляр.
12. Какие отобраны документы при регистрации	сов. паспорт 43 № 513565 нем. рабочая карточка
13. Где проживают близкие родственники, кто именно (указать точный адрес)	две сестры Кащенкова Ульяна и Загамула Мария жена по месту рождения сын в К. А.
14. Куда следует на постоянное жительство	Сумская обл. Роменский р-н с. Процовка

Правильность данных мною сведений подтверждаю.

подпись: Гайдук

Регистрационный лист заполнил

подпись: [signature]

Регистрационный лист проверил:

Председатель регистрационной комиссии НКВД СССР

подпись: [signature]

Удостоверение о направлении на постоянное местожительство получил:

Гайдук

(подпись регистрируемого)

Убыл из лагеря «——» _____ 194 г.

Архивное № 32424

пересмотрено в соответствии с приказом КГБ при СМ СССР № 00750 и оставлено для дальнейшего хранения в архиве в фонде секретного дело-производства, со снятием с оперативно-справочного учета проходящего лица.

Пересмотрел _____ (_____)

Согласен:

Нач. 4 отд. УКГБ при СМ УССР по Сумской обл.

_____ (_____)

"2" 24 195 г.

2 Е

Заполняется оперативным сотрудником проверочно-фильтрационной комиссии—со слов проверяемого.

АНКЕТА

на гражданина СССР, возвратившегося в СССР через Польско Советскую границу

1. Фамилия, имя, отчество. Если фамилия, имя, отчество изменены, то когда, почему и какую фамилию носил до изменения.	Хабдик Иван Иванович
2. Год, месяц и число рождения.	1897 года 29 июня
3. Место рождения (республика, край, обл., район, село по новому адм. делению).	с. Гарбузовка Конотопского р-на Сумской области.
4. Последнее место жительства и адрес: а) до начала войны или призыва в армию, б) до убытия за границу.	а) с. Гарбузовка
5. Национальность, родной язык, каким иностранным языком владеет, в какой степени.	Украинец
6. Партийность. В какой организации состоял до оккупации (плена)	б/партийный
7. Где находятся парт., комсомольские документы (когда, куда, кому сдал, порвал, отобраны оккупантами, где, кем).	не имел
8. Образование, когда, где учился, что окончил.	3 класса
9. Профессия, специальность.	Маляр
10. Судимость при Сов. власти (кем, когда, за что и мера наказания).	Со слов не судим

11. Сведения о трудовой деятельности до оккупации или призыва в Красную армию начиная с 1939 г.:

Даты		Название учреждения, предприятия	Должность, выполняемая работа	Адрес учреждения, предприятия (республ., край, обл., район, село)
Поступления	Увольнения			
1939	1941 год	Сумторг водник	Возчик	г. Конотоп Сумская область.

12. Отношение к воинской службе (род войска, последнее звание, кадровый или призван во время войны, когда и каким военкоматом).	В/обязан
13. Участие в боевых операциях (где, когда, в составе каких частей, был ли ранен, контужен). Награды за боевые операции.	Не участвовал

14. Прохождение службы в Красной Армии с 1939 г.:

Даты		Название (номер) части (в состав какого соединения и фронта входила часть,	Должность. звание	Местонахождение части
Зачисления	Отчисления			
		Не служил		

15. Где, когда и при каких обстоятельствах попал в плен или окружение.	Не был
16. При каких обстоятельствах попал на оккупированную советскую территорию.	Территория где проживал была занята оккупантами
17. Сколько раз, когда, где задерживался, допрашивался военными, полицейскими органами, гестапо на оккупированной советской территории, по каким вопросам. Если судился, каким судом, за что, срок наказания, где отбывал, кем и когда освобожден; каким другим репрессиям подвергался (сам и семья) со стороны оккупантов.	Не задерживался и не репрессировался.

18. Сведения о роде занятий и месте жительства на оккупированной советской территории:

Даты		Название учреждения, предприятия, фамилия предпринимателя	Должность, выполняемая работа	Адрес местожительства
Поступления	Увольнения			
1941	1942 год	Работал на Магистрате Заведовал транспортом Геря.	Возчиком	г. Ромны Сумской обл.

19. Когда и при каких обстоятельствах попал на территорию воюющих с СССР стран или оккупированную Германией страну (выяснить подробно, попал ли за границу в качестве военнопленного, мобилизованного или выехал добровольно).	В 1942 году Мою жену выехал в Германию добровольно.
20. Вызывался ли за границей на допросы, кем, когда, в связи с чем. Если судился, где, когда, каким судом, за что, срок наказания, где содержался, при каких обстоятельствах и когда освобожден.	Арестовывался один раз за побег с Германии г. Вельгельм в Январе месяце 1942 года. За это я сидел один месяц в тюрьме город Галля.

32

21. Сведения о роде занятий и месте жительства за границей:

Даты		Название учреждения, предприятия, фамилия предпринимателя	Адрес учреждения, предприятия (страна, окр., уезд, город, село)	Какую работу выполнял и где жил (точный адрес) и по каким документам
Поступления	Увольнения			
1942	1945 год	Военный завод хозяин завода Гросде.	город Дебель	Маляром Инж. при Лагере г. Дебель

22. Служил ли в армиях, воюющих с СССР стран или других воинских антисоветских формированиях (указать в каких частях, когда, должность, звание).	Не служил
23. Кого из советских граждан знает как изменников Родине, предателей и пособников (указать фам., имя, отч., установочные данные и в чем выражалась их изменническая деятельность и где они сейчас находятся).	Ни кого не знаю.
24. Когда и при каких обстоятельствах вернулся в СССР или прибыл на границу СССР (одиночным порядком или в группе (с кем), явился добровольно или задержан, кем, когда).	При освобождении красной армией возвратился в СССР в 1945 году в Сентябре месяце.

25. Сведения о семье и близких родственниках (отец, мать, жена, дети, братья, сестры) по последним известным ему сведениям (с указанием года, даты).

Фамилия, имя и отчество	Возраст	Степень родства	Постоянное место жительства и род занятий до войны	Где проживают (адрес) и чем занимаются (по последним данным), если выбыли с постоянного места жительства (куда), погибли, умерли, откуда ему стало это известно
Гайдук Екатерина Самсоновна	56 г.	жена	с. Працовка Роменского р-на Сумской обл.	а) с. Працовка
Гайдук Леонтий Иванович	1927 г.	сын	— " —	— " —
Гайдук Николай Иванович	1936	сын	— " —	— " —

26. Кто может подтвердить изложенное в анкете: а) за время пребывания в армии; б) за время пребывания на советской оккупированной территории; в) за время пребывания за границей; (указать фамилию, имя, отчество лиц, где они живут и чем занимаются).	В Германии знакомых и близких не было. На оккупированной территории подтвердит: Мыдлока Петр Семенович Красный поселок Зацарино Рошенский р-н Сумской обл.
27. Что хочет опрашиваемый сообщить о себе дополнительно.	
28. Куда опрашиваемый хочет ехать (точный адрес) и что делать.	[illegible]
29. Перечислить все имеющиеся у опрашиваемого документы, кем, когда они выданы и их №№.	не было.

ПРИМЕЧАНИЕ: Если некоторые вопросы анкетным путем не будут выяснены, о них проверяемый должен быть допрошен отдельно.

Место для фотокарточки

Дактилоотписк указательного пальца правой руки

Подпись опрошенного Гайдук

Анкета заполнена „17" февраля 1947 г. в

проверочно-фильтрационном пункте МВД СССР

адрес пров.-фильтрац. пункта

должность, звание и фамилия (разборчиво) допросившего [signature]

подпись

ЗАКЛЮЧЕНИЕ

„25" марта месяца 1948 г. из материалов проверочно-фильтрационного дела видно, что Гайдук Иван Иванович был угнан в Германию где и находился до освобождения, после освобождения был направлен на свою родину.

фамилия, инициалы

РЕШЕНИЕ: Гайдук И.И. считать профильтрированным у.ф. дело направить в архив на хранение [signature]

ПРЕДСЕДАТЕЛЬ ФИЛЬТР. КОМИССИИ: Нач. РОМВД л-т /Гусак/ — должность, звание и фамилия (разборчиво) — подпись

ЧЛЕНЫ КОМИССИИ: Зам. нач. РОМГБ к-н /Михайлов/ — должность, звание и фамилия — подпись

Оп. уп. ОББ м. л-т /Олевский/ — должность, звание и фамилия — подпись

Справка - характеристика

Дана на гражданина села Процовки Гайдук Ивана Ивановича 1875 г. рождения уроженец села Процовки Роменского р-на, он и его семья репресиям советской властью не подвергались. До 1941 года работал в Ромнах в сумторге. В 1941 году во время оккупации проживал на оккупированной территории села Процовки В Германию уехал добровольно, с Германии прибыл в 1944 году. В данный момент работает в Ромнах в КЭЧ.

Председатель

Секретарь

Справка

По оперучетам РО МГБ
не проходит.

7/III-47 г. Оперуполн. РО МГБ
к-н Добр-

Справка

По учетам РО МВД
проверяемый не проходит

Оперупол. РО МГБ
мл. л. [illegible]
[illegible]

20/IV 48.

МВС-УРСР
РОМЕНСЬКИЙ
Райвідділ МВС
— по —
Сумській області

МВД-УССР
РОМЕНСКИЙ
Райвідділ МВД
Сумской области

Справка

НАЧАЛЬНИКУ РОМЕНСКОГО РО МГБ
МАЙОРУ тов. ЛОПУНОВУ

24/II 1947 г.

Здесь.

№ гор. Ромны

Прошу проверить и сообщить не располагаете ли Вы к/м на репатриата Гайдук Ивана Ивановича 1898 г. проживаю. Продовка.

И не проходит ли по учетам С/О.

Начальник Роменского РО МВД
Старший лейтенант

/БОРДУН/

6 7-10

Ausländerkarte

für Arbeitskräfte aus (Herkunftsland): Besetzte Ostgebiete

Linker Zeigefinger

Rechter Zeigefinger

Inhaber darf Bobeln ohne Genehmigung der Ortspolizei nicht verlassen.

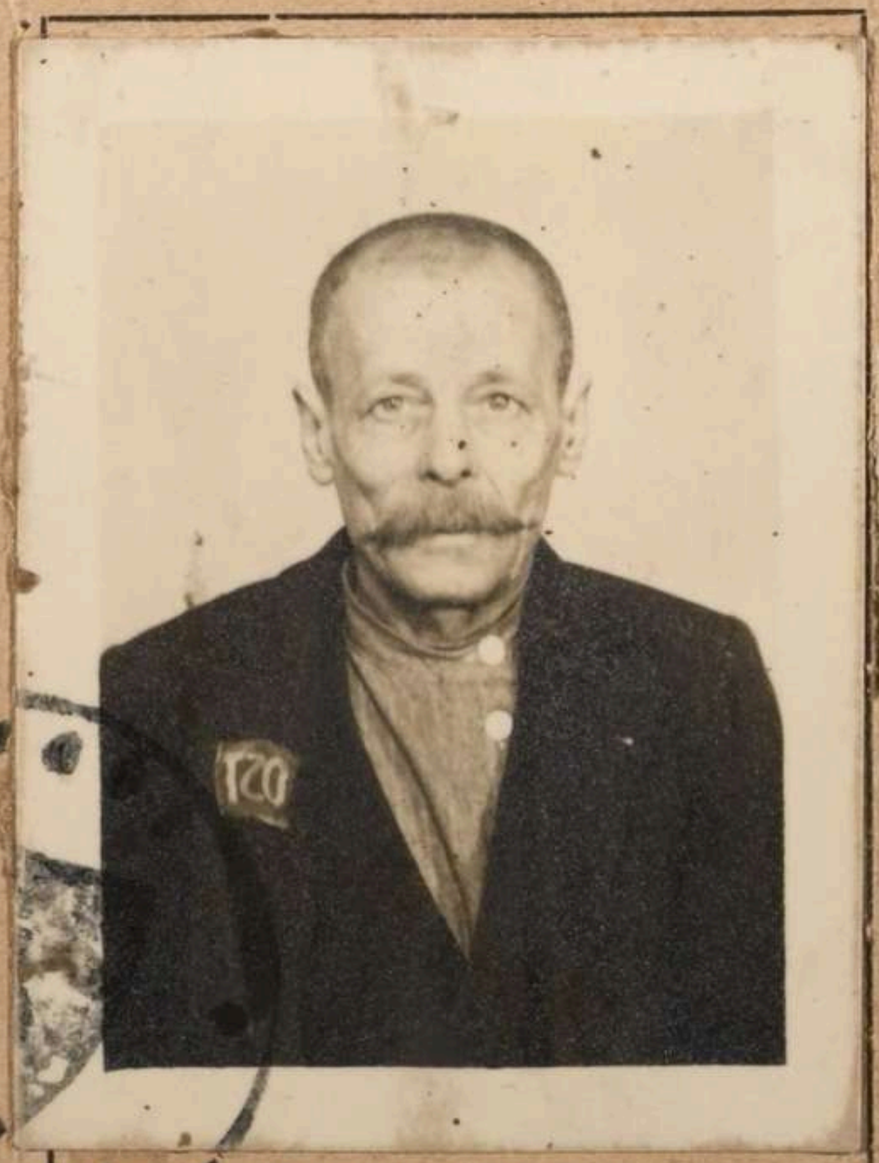

Taugys

Vor- und Zuname

GAA. S. 564. 50000. 4. 44. M/0255

A. ~~Gr. B.~~

Arbeitskarte — ~~Befreiungsschein~~ *)

Gültig bis auf weiteres. Widerruf vorbehalten

Familienname: Hejduk

Vor(Ruf-)name: Iwan

Geburtsname bei Frauen: —

Geboren am 29.6.1897 in Praziwka

männlich, ~~weiblich~~ ledig, verh., ~~verw., geschx~~

Staatsangehörigkeit: ungeklärt (Ostarbeiter)

Volkszugehörigkeit: Ukrainer

Herkunftsland (eingereist aus): besetzte Ostgebiete

Heimatort: Praziwka

Kreis: Sumy

Wohnhaft: —

(bei Ausstellg. d. Befr.Sch.)
Beschäftigt als: Glüher - 5 g 2 -

Arbeitsbuch-Nr.: A 257/o792

Arbeitsstelle: Firma Johannes Grossfuss
Metallwarenfabrik Döbeln

Antritt: 25.1.43

Trpt-Nr.: ohne

Im Inl. seit 4.6.42

(Dienstsiegel)

Ausgestellt am 16.1o. 1944

Arbeitsamt
Döbeln

*) Dem ausländischen Arbeiter auszuhändigen.

8

Für den Inhaber der Ausländerkarte werden überwiesen:

(Der eingezahlte Betrag und der Tag der Einzahlung ist vom Betriebsführer **mit Tinte** einzutragen.)
Nicht radieren! **Nur einmal monatlich überweisen!**

RM am Poststempel	RM am Poststempel	RM am Poststempel	RM am Poststempel
RM am Poststempel	RM am Poststempel	RM am Poststempel	RM am Poststempel

Diese Arbeitskarte gilt als Paßersatz im Sinne des § 36 der Paßbekanntmachung vom 7. 6. 32. (RGBl. I. S. 257).

Diese Arbeitskarte berechtigt nur zur Arbeit bei dem genannten Betriebsführer und wird beim Verlassen dieses Arbeitsplatzes ungültig.

Ця карта праці управнює до праці тільки у названого провідника закладу і тратить важність, коли покинути те місце праці.

Niniejsza karta pracy uprawnia do pracy tylko u wymienionego pracodawcy i traci ważność po opuszczeniu tego miejsca pracy.

Настоящая рабочая карточка дает право на работу только у поименованного работодателя и теряет силу с оставлением этого места работы.

Eintragungen des Wirtschaftsamtes:

RM am Poststempel	RM am Poststempel	RM am Poststempel	RM am Poststempel
RM am Poststempel	RM am Poststempel	RM am Poststempel	RM am Poststempel
RM am Poststempel	RM am Poststempel	RM am Poststempel	RM am Poststempel

RM am Poststempel	RM am Poststempel	RM am Poststempel	RM am Poststempel
RM am Poststempel	RM am Poststempel	RM am Poststempel	RM am Poststempel
RM am Poststempel	RM am Poststempel	RM am Poststempel	RM am Poststempel

10

4 9

11

ПАСПОРТ

Действителен по 1944 г

20/X

1. Имя, отчество, фамилия Гайдук Иван Иванович

2. Время и место рождения 29/VI 1897 г. с. Процовка Роменского дни сумовы

3. Национальность украинец

4. Социальное положение рабочий

5. Постоянное местожительство с. Процовка Роменского дни сумы

6. Отношение к военной службе

7. Собственноручная подпись владельца паспорта Гайдук

ЧЗ № 513565

2. Лица, внесенные в паспорт владельца

№№ по пор.	Фамилия, имя и отчество	Возраст	Отношен. к влад. паспорта	На основании каких докум. вписаны и кем

ПАСПОРТ

ПАШПОРТ

Дійсний до 1944 р 20/X

1. Ім'я по батькові, прізвище Гайдук Іван Іванович

2. Час і місце народження 1897 р с Проціївка Роменського Р-ну Сумської обл

3. Національність Українець

4. Соціальний стан Робітник

5. Місце постійного мешкання м Ромни Сумської обл

6. Відношення до військової служби

7. Власноручний підпис власника пашпорта

2

ЧЗ № 513565

Чергові №№	Прізвище, ім'я і по батькові	Вік	Відношення до власника пашпорта	На підставі яких документів вписані і ким

Особи, записані до пашпорта власника

ПАШПОРТ

2

11

13

9. Кем выдан паспорт

РКМ г Ромны

Сумской обл

10. На основании каких документов выдан паспорт

Сиф ф м 13 рем удост

№ 8110 от 8/VII 39 г



Начальник Р.-К. милиции

Нач. паспортного стола

Дата выдачи 20/X 1934 г

ЧЗ № 513565

9. Ким виданий пашпорт

Р.С.М. м. Ріжну

сумської обл

10. На підставі яких документів виданий пашпорт

Сир. фм. Вим. удост.

№ 811 от 8/VII 39 р.

Начальник Р.-С. Міліції

[signature]

Начальник пашпортного стола

[signature]

М. П.

Дата видачі 20/X 1939 р.

2

ОСОБЫЕ ОТМЕТКИ—ОКРЕМІ ПОМІТКИ

120

14

РОЗМІНОВАЯ КОНТОРА ДЕРЖАВНОГО ПОЛІТОРГУ

Розмінят 8/VIII 39 р.

Кравець

7/VI 41 Кравець

ПАСПОРТ

2

ЧЗ № 513565



ОСОБЫЕ ОТМЕТКИ—ОКРЕМІ ПОМІТКИ

15



ОСОБЫЕ ОТМЕТКИ—ОКРЕМІ ПОМІТКИ

ПРОПИСКА

14

16

УССР Сумы

3/XI 1939 г.

с. Проуговка

20/XI

с. Проуговка

ПАШПОРТ

ПРОПИСКА

2

ПАСПОРТ

ПРОПИСКА

2

ПРОПИСКА

ПРОПИСКА

10
18

ПРОПИСКА



Украинский яз. ГОЗНАК. 1935. 2

19



253. Арх фил. 32424. 18

НА СОВ. ГРАЖДАН

1. Фамилия Гайдук
2. Имя Иван 3. Отчество Иванович
4. Год рождения 1897 5. Место рождения г. Ромны.
6. Точное местожительство (адрес) до оккупации или до призыва в Красную Армию Сумская обл. Роменский р-н. с. Тхоцовка
7. Профессия (специальность) маляр 8. Национальность украинец
9. Партийность — 10. Гражданство граждан. СССР.
11. За границей был с 17.05. 1942 г. по ..... 19 ..... г.
12. В каких странах проживал и что делал в Германии, маляр
13. .....

(№ фронтового сборно-пересыльного пункта и наименование фронта

.....

или № проверочно-фильтрационного пункта и наименование населенного пункта)

.....

14. Дети до 14 лет, следующие при родителях (имя и год рождения).....

.....

.....

Правильность записанных на меня сведений

подтверждаю — Гайдук

подпись

А. Чинокя

подпись сотрудника, заполнившего карточку

а) Решение фильтрационной комиссии Прошел фильтрацию при лагр. №262

б) Выбыл «15» 10 1945 г. СССР чер. гор. Новим

указать точный адрес, куда выбыл

на жительство: село, город, район, область, республика или направлен

в какой лагерь, тюрьму

в) Личное дело направлено „.....“ ..... 194.....г. № .....

точное название органа НКВД—НКГБ

ЗАВІРЯЮЧИЙ НАПИС

У даній справі пронумеровано двадцять аркушів

"11" 09 2026

Посада провід. архівіус

Підпис