Управління СБУ
по Сумській області

АРХІВ
Сумської області
Р-7641
20
148

ДЕЛО

фильтрационное

№ 47271

Гаврищ

Мария

Федоровна

Начато 18 июня 1945 г.

Окончено 28 июня 1992 г.

На 12 листах

Сумської області
Р-7641
20
148

цювати більше і краще, працювати в сільсько-
арському виробництві скрізь так, як працюють
овики колгоспного села, майстри високих
їв, підносити культуру соціалістичного
обства—ось шлях до переборення труднощів,
ання примх природи, шлях до високих сталих
їв.

Республіканська нарада передовиків ільського господарства Української РСР

ього у Київському Дер- у ордена Леніна Академіч- атрі опери та балету іме- Г. Шевченка відкрилась іканська нарада передови- ського господарства Ук- ої РСР. В роботі наради участь 1.500 передовиків ського господарства—майстрів урожаїв, видатних тва- ів, садівників та город- олів колгоспів, директорів адгоспів, бригадирів, лан- трактористів, комбайнерів, ів, зоотехніків, видатних вників сільськогосподар- ауки, керівних працівників ств сільського госпо- і радгоспів, обласних та х земельних органів.

передовиків велика гру- татів Верховних Рад СРСР , Героїв Радянського Со- уреатів Сталінської пре- гадир тракторної бригади Старо-Бешівської МТС, Сталінської області, П. М. Ангеліна, яка забезпечила в 1946 році по обслуговуваних колгоспах 105 пудів зернових культур з гектара, ланковий колгоспу „Червоний партизан", Лихівського району, Дніпропетровської області, М. Ю. Озерний, який зібрав біля 1.000 пудів кукурудзи з гектара, ланкова колгоспу „Більшовик", Білопільського району, Сумської області, А. А. Пармузіна, яка виростила по 132 центнери коріння і 250 кілограмів насіння кок-сагизу та понад 1.000 центнерів цукрового буряка з гектара, знатна доярка артілі „Червона зоря", Лебединського району, Сумської області М. Х. Савченко, яка надоїла по 5.400 літрів молока від кожної з закріплених за нею корів, бригадир тракторної бригади Ємельчинської МТС, Житомирської області, Герой Радянського Союзу І. М. Грек, один з кращих голів колгоспів Київської області, член Ради у справах колгоспів при Раді Міністрів СРСР Ф. І. Дубковецький та інші.

За дорученням Ради Міністрів УРСР і Центрального Комітету КП(б)У нараду відкрив Д. З. Мануїльський.

Довгонестихаючими овоціями була зустрінута пропозиція про обрання до почесної президії наради Політбюро ЦК ВКП(б), Політбюро ЦК КП(б)У, а почесним головою—великого вождя народів товариша Сталіна.

З доповіддю про підсумки роботи за 1946 сільськогосподарський рік і про заходи по дальшому відбудуванню і розвитку сільського господарства Української РСР на 1947 рік виступив, тепло зустрінутий учасниками наради, Голова Ради Міністрів Української РСР і секретар ЦК КП(б)У товариш М. С. Хрущов.

Ранкове засідання 15 лютого

ву роботу 15 лютого рес- ська нарада передовиків го господарства почала з ння доповіді Голови Ра- трів УРСР і Секретаря)У тов. М. С. Хрущова дсумки роботи за 1946 господарський рік і захо- льшої відбудови і роз- ільського господарства кої РСР на 1947 рік.

м виступив тов. **Кузнець**— колгоспу - мільйонера рар", Черкаського району, динні.

олгосп по праву вважає- м з передових на Київ- ім. Івана Франка, Львівської області, **Ольги Беркети.**

Повчальним був виступ на нараді лауреата Сталінської премії, депутата Верховної Ради УРСР ланкового колгоспу „Червоний партизан", Дніпропетровської області, **Марка Озерного.** Він докладно розповів про свій досвід вирощування рекордних урожаїв кукурудзи.

В обговоренні доповіді також взяли участь голова колгоспу „Комунар", Ружичнянського району, Кам'янець-Подільської області, тов. **Дунець**, заступник директора українського філіалу Інституту

жаїв. Я мало буду говорити про свою ланку. Зараз треба вже говорити про роботу колгоспів у цілому, щоб у наступному році не тільки ланки, а й колгоспи добилися багатих урожаїв. Минулого літа моя ланка накопала по 1.044 цнт. цукрових буряків з гектара і взяла найвищий на Україні урожай кок-сагизу.

Але середній урожай цукрових буряків по всьому колгоспу „Більшовик" вийшов дуже низький, і тов. Пармузіна гаряче закликала передовиків сільського господарства України побільше виховати майстрів землеробства, щоб швид-

Полум'яний борець за с
Леніна—Сталіна

(До десяткріччя з дня смерті Г. К. Орджонікідзе).

Десять років минуло з того часу, як сиві стіни Кремля прийняли й навіки поховали прах Григорія Костянтиновича Орджонікідзе.

Радянські люди глибоко шанують світлу пам'ять Г. К. Орджонікідзе, який має видатні заслуги перед більшовицькою партією і радянською Батьківщиною. Вірний учень і найближчий соратник великих вождів комунізму Леніна і Сталіна, непохитний більшовик, він віддав боротьбі за народну справу всі свої сили, всі свої здібності.

Ще в юнацькі роки, на початку XX століття, Орджонікідзе (Серго) вступив у ряди революційних борців партії нового типу і назавжди став під великий прапор Леніна—Сталіна. Усе своє кипуче життя, він повністю і цілком віддав соціалістичній революції, боротьбі за соціалізм.

Орджонікідзе—один з видатних керівників ВКП(б) і радянської держави. Його діяльність заслужила блискучу оцінку Центрального Комітету ВКП(б).

В день п'ятидесятиріччя Г. К. Орджонікідзе, 28 жовтня 1936 року, ЦК ВКП(б) писав у своєму привітанні, що його безмежна відданість партії Леніна — Сталіна, великій справі якої він віддає свої сили, його невтомна енергія і ентузіазм, його сміливість, твердість і прямота, його піклування про людей, що працюють на справу комунізму, його вміння підтримати творчу ініціативу мас по праву завоювали йому любов партії, робітничого класу, всіх трудящих радянської країни.

Сміливий і прямий, твердий і чуйний, Г. К. Орджонікідзе вище за все ставив партійність, партійний обов'язок; він високо тримав і зберігав у чистоті звання члена комуністичної партії.

* * *

Вступивши в 1903 році в ряди РСДРП, 17-річний Серго відразу ж став на бік більшовиків, цілком віддавши себе революції. Знаходячись в 1905 році в Абхазії в

го скликанню партійної конференції.

18 січня 1912 р. в Празі відкрилася конференція більшовиків, делегатом якої був і Серго Орджонікідзе.

Конференція підвела підсумок боротьби більшовиків з опортунізмом і поклала початок самостійному існуванню більшовицької партії. До обраного конференцією більшовицького ЦК увійшли Ленін,

початку 1919 року в Терській області, оточеній ворогами, за сприянням підлих троцькістів утворилось надзвичайно напружене становище. Серго телеграфував Леніну: «Володимир Ілліч, повідомляючи Вам про це, будьте впевнені, що ми всі загинемо в нерівному бою, але честі своєї партії не зганьбимо втечею».

Восени 1919 року наступив

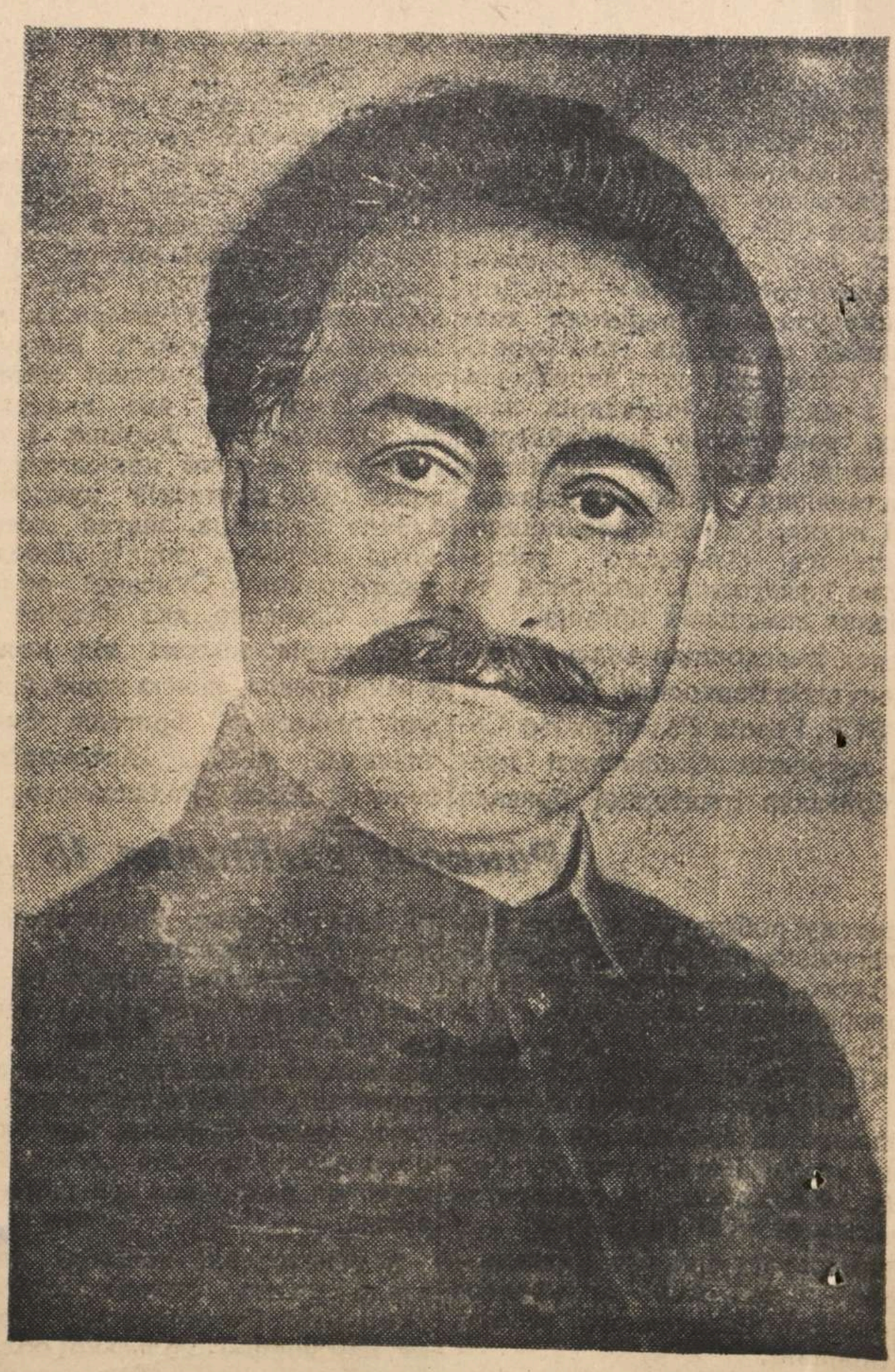

«найкритичніший момент

Регистрационный лист

на прошедшего регистрацию в лагере № 232 или СПП №
(ненужное зачеркнуть), дислоцирующегося в населенном пункте г. Франкфурт н/Одре

1. Фамилия, имя, отчество	Гаврищ Мария Федоровна
2. Год и место рождения	1925 г. с. Ярославец Глуховский р-н Сумская обл
3. Национальность Украинка	4. Образование 7 классов
5. Специальность	Колхозница
6. Последнее постоянное место жительства и работа на территории СССР (для военнослужащих указывается наименование воинской части).	с. Ярославец Глуховского р-на Сумской обл. работала в к-зе „Петровский" рядовой колхозница
7. Состоял ли в ВКП(б) или ВЛКСМ	не состояла
8. Почему оказался на территории другого государства	На сильно угнана
9. Подвергался ли арестам, допросам, задержаниям, штрафам со стороны немецких властей (когда, где и за что)	не подвергалась
10. Содержался ли в спецлагерях противника и что там делал (указать наименование лагеря и адрес)	не содержалась
11. Проходил ли службу в немецкой армии, полиции, отрядах, воинских частях, госпиталях, строительных и иных батальонах, создававшихся противником; служил ли в немецких учреждениях, предприятиях, организациях (в каких, в качестве кого).	Не служила работала на заводе „Патронин" г. Шенэбек черно рабочей.
12. Какие отобраны документы при регистрации	Свидетельство № 237
13. Где проживают близкие родственники, кто именно (указать точный адрес)	Отец Гаврищ Федор Самсон. в РККА мать — " — Хивра Иванов. прож. с. Ярославец Глуховского р-на Сумской обл.
14. Куда следует на постоянное жительство	в Сумскую обл. Глуховский р-н

Правильность данных мною сведений подтверждаю.

подпись: [signature]

Регистрационный лист заполнил

15.645 с подпись: Опер. упол. окр. „Смерш" [signature] /Корчин/

Регистрационный лист проверил:

Председатель регистрационной комиссии НКВД СССР

18.VI.45 подпись: ст. л-ант [signature] /Кипко/

Удостоверение о направлении на постоянное местожительство получил:

(подпись регистрируемого)

Убыл из лагеря «——» 194 г.

AUSWEIS
СВІДОЦТВО

3

Nr. 237 der Werbeliste. Name: Kawrisch Marija
№ вербовочного листа. Прізвище

geb. 1925 aus Jaroslawez ist am 27/X-42 von der
Відкіля Вербочною комісією Державно-роб.

Anwerbekommission der Reichsarbeitsministeriums für
міністерства для надання роботи в Німеччині як

eine Beschäftigung in Deutschland als Landarbeiterin

_____ angeworben.
завербований.

Diese Anwerbung ist bindend.
Завербування зобов'язує.

Der Abtransport erfolgt am 3/XI-42 ab Bahnhof Gluchow
День від'їзду від станції

Bis 9 Uhr auf dem Bahnhof eintreffen.
До 9 годин бути всім на станції.

Der Werber.
Вербуючий.

Ärztlicher Befund
Лікарський висновок

Nach eingehender Untersuchung: tauglich (+)
Після проведеного огляду: здатний (+) +

untauglich (–)
нездатний (—)

Der untersuchende Arzt:
Оглядаючий лікар

Kartei berechtigt:
Wird für Deutschland freigegeben.

ПОЯСНЕННЯ

1. Це свідоцтво треба старанно зберігати і пред'являти при перевірці. Воно є проїзним свідоцтвом для збірного транспорту до Німеччини. Тривалість перебування в дорозі 8—10 днів.

2. Всі особисті документи треба мати при собі: пашпорт, трудову книжку та інші документи.

3. Під час перебування в дорозі тримати в чистоті робочий одяг, взуття та мати з собою білизну. Зайвих речей не брати.

4. При огляді лікарем треба бути відвертим.

5. Ковдру, ніж, вилку, ложку та посуд для дороги мати з собою. Їжі взяти з собою з розрахунку на два дні. В дорозі їжею забезпечуватимуться.

6. Залишати потяг на зупинках самовільно не дозволяється.

Виконувати вказівки провідного персоналу.

Уважно відноситись до порядку і чистоти в потязі.

7. Особи до 15 років не вербуються.

Маленькі діти з батьками їхати не можуть.

8. Матеріальна підтримка родинам завербованих забезпечується.

9. Докладні пояснення про умови життя та роботи, а також заробітної плати будуть оголошені по приїзду в Німеччину.

НКВД СССР

Проверочно-фильтрационный пункт

Видом на жительство служить не может

Действительно по «1» Октября 1945 г.

Город Франкфурт н/Одере

УДОСТОВЕРЕНИЕ

Фото-карточка

Выдано Гавриш Мария Федоровна
(фамилия, имя, отчество

год рождения 1925 место рождения с. Ярославцы Глуховского р-на Сумская обл.

в том, что он по прибытии из Германии

с 13 июня м-ца по «1» VII

м-ца 194 г. содержался в 232 проверочно-фильтрационном пункте НКВД СССР и следует к избранному месту жительства Сумская обл. Глуховский р-н с. Ярославцы.
(указать точный адрес)

Удостоверение по приезде к месту жительства должно быть сдано в местный орган НКВД для получения вида на жительство.

Начальник проверочно-фильтрационного пункта

(печать) (подпись)

16/I-95 ?

Ярославецької Сільради
Глухівського району

25/VII 1945 г.
№ 351

5

Справка.

Дана Ярославецким
с/советом гр. Гавриш

Марии Федоровне рожд. 1925 года в том, что она родилась в селе Ярославце, Сумской обл., Глуховского р-на. До войны училась в школе, окончила 8 классов. Во время немецкой оккупации работала в общине. Из родственников в полиции никто не служил. Отец служит в Красной Армии с 1943 года. ~~В на~~ Гавриш М.Ф. угнали насильно в Германию в 1942 году. В настоящее время возвратилась на родину. 25/VII-45 года.

Выдана для предъявления в паспортный стол г. Глухова.

Председ. с/с [illegible]
Секретарь [illegible]

Архивное ф. ф. № 47271

пересмотрено в соответствии с приказом КГБ при СМ СССР № 00740 и оставлено для дальнейшего хранения в архиве в фонде архивного дело-производства, со снятием с оперативно справочного учета проходящего лица.

Пересмотрел _____

(_____)

Согласен:

Зам. нач. 5 отд. УКГБ при СМ УССР по Сумской обл.

(_____)

24 IX 1955 г.

6

Сум[illegible]
[illegible] область
Ямпільський район
ЯРОСЛАВЕЦЬКА
СІЛЬРАДА

10 февраля 1947 г.
№ _____
[illegible]

Справка

Дана настоящая гр-ке с. Ярославец Гавриш Марии Федоровне в том, что она действительно житель и уроженка с. Ярославец с 1925 года рождения. В довоенное время работала в колхозе им. Петровского. Во время немецкой оккупации с 1941 по 1942 год работала в с/хозяйстве. В 1942 году была насильно угнана в Германию. Возвратилась на родину в 1945 г. где работает в колхозе.

С родных и родственников никто не работал в карательных немецких органах

Что и удостоверяет

Пред. с/с [illegible]

Секретарь: [illegible]

7

С П Р А В К А

Глуховский РО МВД и РО МГБ к/материалами на гр-на с Ярославец Гаврини Марию Федоровну

не располагает.

НАЧ. ГЛУХОВСКОГО РО МВД
СТ? ЛЕЙТЕНАНТ

/ КОРОТЧЕНКО /

В/О НАЧ. ГЛУХОВСКОГО РО МГБ
МАЙОР

/ [illegible] /

Прошу видати мені справочку. Я Гаврин Марія Федоровна народилась 1924 года 13 сентября.

Відправлена була до Німеччини 7 листопада 1942 года. Повернулась на Батьківщину 20 серпня 1945 года. Прошу видати мені справочку для стажу, ~~щоб~~ щоб увійшло як належить Гаврин тимуть пенсію.

Сумск. обл.
Вх. № 2.133
28. 04 1992



Пишите индекс предприятия связи места назначения

9



Куда г. Сумы
Областное управление
службы национальной
безопасности

Кому

Индекс предприятия связи 245065

и адрес отправителя
Сумская область
Кролевецкий р-н
с. Ярославцы
Гаврик Мария
Федоровна.



© Министерство связи СССР, 1991
05.08.91. 92004. Цена 10 к. Художник *Н. Коробова*.

ПРОСЬБА ПОЗДРАВИТЕЛЬНЫЕ ИНОГОРОДНИЕ ПИСЬМА
ОТПРАВЛЯТЬ ЗАБЛАГОВРЕМЕННО

Изготовлено на Ряжской ф-ке Гознака

Внимание!
Образец написания цифр индекса:

0123456789

28 мая 2

ГАВРИШ
Марие Федеровне
245065 Сумская область,
Кролевецкий р-н,
с.Ярославец

Г А В Р И Ш

М а р и я Ф е д о р о в н а

1924 г.р. Сумская область, Глуховский р-н,

с.Ярославец

по месту рождения

7 ноября 1942 г.

с места рождения

Германия, Шейнебек

чернорабочая

11 апреля 1945 г.

г.Франкфурт на Одере 232 проверочно-фильтрационный лагерь, дата не известна

сведений не имеется

пер. Вязьмок

УКРАЇНСЬКА РСР

УПРАВЛІННЯ КОМІТЕТУ ДЕРЖАВНОЇ БЕЗПЕКИ УКРАЇНСЬКОЇ РСР

по
СУМСЬКІЙ ОБЛАСТІ
ТРОСТЯНЕЦЬКЕ
РАЙОННЕ ВІДДІЛЕННЯ

«____» _____ 19____ г.

№ .....

г. Тростянец

УКРАИНСКАЯ ССР

УПРАВЛЕНИЕ КОМИТЕТА ГОСУДАРСТВЕННОЙ БЕЗОПАСНОСТИ УКРАИНСКОЙ ССР

по
СУМСКОЙ ОБЛАСТИ
ТРОСТЯНЕЦКОЕ
РАЙОННОЕ ОТДЕЛЕНИЕ

Тростянецкая типография Сумского облполиграфиздата, ул. Горького, 32. 1989 г. Зак. № 279, т. 500.

11

1. Фам. ГАВРИШ
2. Имя МАРИЯ
3. Отч. ФЕДОРОВНА.
4. Год рожд. 1925 5. Место рожд. с. Ярославец Глуховского р-на Сумской Области
6. Адрес
7. Проф. (спец.)
8. Место работы, должн.
9. Парт. б/п 10. Нац. украинка

Орган Глуховский РОКМГБ Сумской Области.
Отдел отд-ние
Сотр.
Категория учета:
Аг. дело
Д. форм.
Пр. аг. разр.
Перв. матер.

11. Когда прибыл в СССР и где проходил фильтрацию: НКВД СССР лагерь № 232 Фромкфурт на Одере.

12. В каких лагерях и населенных пунктах находился за границей в. г. Шенэбек

2. Января 1958 г.

Щербовцов
фамилия составив. карточку

Суть сведений (компр. материалов) мобилизовано в 1942 г.
в Германию на работу г. Шенэбек.

Вместе с кем находился в лагерях на территории Германии

13.6.45 На сов. граждан 12

1. Фамилия Гаврыш № 1170

2. Имя Мария 3. Отчество Федоровна

4. Год рождения 1925 5. Место рождения Сумская обл Глуховск рн с Ярославец

6. Точное местожительство (адрес) до оккупации или до призыва в Красную Армию Сумская обл Глуховский рн с Ярославец

7. Профессия (специальность) колх 8. Национальность укр.

9. Партийность б/п 10. Гражданство сов.

11. За границей был с 7 11 1942 г. по 11 4 1945 г.

12. В каких странах проживал и что делал Германия Шейнебек

13. Чернораб.

№ фронтового сборно-пересыльного пункта и наименование фронта

232 проверочно-фильтрацион лагерь

или № проверочно-фильтрационного пункта и наименование населенного пункта)

г Франкфурт на Одере

14. Дети до 14 лет, следующие при родителях (имя и год рождения)

Новинки

1 ДЕК 1945

Правильность записанных на меня сведений _____

_____ подтверждаю _____ [illegible]
подпись

_____

_____ [illegible]
подпись сотрудника, заполнившего карточку

_____

а) Решение фильтрационной комиссии _____

_____

б) Выбыл „ 12 “ 7 1945 г. в Сумгаит об
указать точный адрес куда выбыл

_____
на жительство: село, город, район, область, республика или направлен

_____
в какой лагерь, тюрьму

_____

в) Личное дело направлено „____“ _____ 194__ г. № _____

_____
точное название органа НКВД—НКГБ

_____

ПТ НКО. 2263—45

ЗАВЕРИТЕЛЬНАЯ НАДПИСЬ

В данном деле пронумеровано 12 листов

(двенадцать)

«8» XII 1992

Должность

Подпись

ЗАВЕРИТЕЛЬНАЯ НАДПИСЬ

В данній справі пронумеровано 12 аркушів

(дванадцять)

«8» XII 1992 р.

Посада

Підпис

Перевірено
09.09.2026

Жиздринский ЦКЗ
Артикул ЛВ-087-82-279. Цена 3 коп