Р-7641
19
997

Управління СБУ
по Сумській області

Фильтрационное

ДЕЛО № 15402

Воробьев Антонина
Гондратьевна

начато 14 декабря 1946 г.

окончено 25 апреля 1955 г.

на 6 листах

СУМСКОЙ ОБЛАСТНОЙ
ГОСУДАРСТВЕННЫЙ АРХИВ
Фонд № Р-7641
Опись № 19
Архивный № 997

ИРПЕНЬСКИЙ ГОРНО-ТОПЛИВНЫЙ ТЕХНИКУМ

об'являет прием учащихся

на 1945—46 учебный год.

Поступающие на I курс подвергаются приемным испытаниям по русскому и украинскому языкам и литературе, математике и Конституции СССР в объеме программы 7 классов неполной средней школы. Окончившие школу с аттестатом отличника в 1943—1944 г. и в 1944—45 гг., принимаются без экзаменов.

Техникум имеет два отделения: торфяное и горное и готовит техников по эксплуатации торфяных и каменноугольных месторождений.

Прием заявлений проводится до 2 сентября 1945 г.

Испытания — с 8 по 13 сентября 1945 г.

Начало занятий с 17 сентября.

Принятые в число студентов техникума обеспечиваются стипендией, общежитием, трехразовым питанием и отсрочкой от призыва в Красную Армию на общих основаниях.

Заявления подавать на имя директора с приложением следующих документов: свидетельства об образовании, метрической выписки, справки о состоянии здоровья, справки об отношении к военной обязанности, автобиографии и двух фотографических карточек.

Адрес техникума: Киев, ст. Ирпень, ул. Садовая, 34.

ДИРЕКЦИЯ.

СЛАВЯНСКИЙ МЕХАНИЧЕСКИЙ ТЕХНИКУМ

об'являет набор учащихся

на I курс и подготовительное отделение.

Техникум готовит **техников-технологов по обработке металлов резанием, техников-механиков по оборудованию металлургических заводов, техников-технологов по литейному производству.**

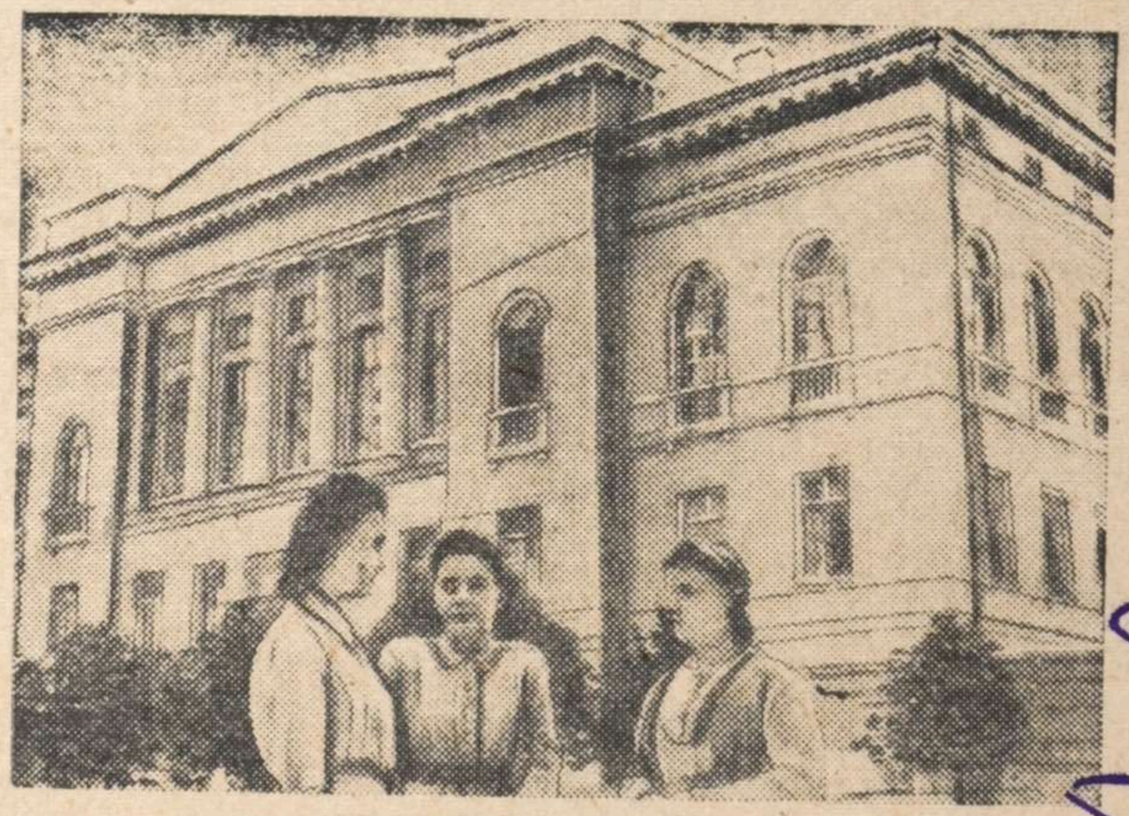

У Киевского университета им. Т. Г. Шевченко.
Фото А. Смирновой.

Народный комиссариат просвещения УССР об'являет набор студентов

на первый курс государственных университетов и учительских институтов

Государственные университеты:

КИЕВСКИЙ УНИВЕРСИТЕТ им. Т. Г. ШЕВЧЕНКО

Факультеты:

1. Исторический
2. Философский
3. Экономический
4. Филологический
5. Западных языков и литературы
6. Механо-математический
7. Физический
8. Геолого-почвенный
9. Географический
10. Биологический
11. Химический
12. Юридический
13. Международных сношений

ДНЕПРОПЕТРОВСКИЙ УНИВЕРСИТЕТ

Факультеты:

1. Исторический
2. Филологический
3. Физико-математический
4. Геолого почвенный
5. Географический
6. Биологический
7. Химический
8. Западных языков и литературы

ЧЕРНОВИЦКИЙ УНИВЕРСИТЕТ

Факультеты:

1. Исторический
6. Химический
7. Геолого-почвенный

КИЕВСКАЯ ВОЕННАЯ АРТИЛЛЕРИЙСКАЯ СПЕЦИАЛЬНАЯ ШКОЛА НКП УССР

об'являет прием учащихся

на 1945—46 учебный год.

В школу принимаются учащиеся мужского пола, годные к службе в артчастях РККА, окончившие хорошо и отлично 7, 8, 9, классов средней школы, преимущественно дети военнослужащих, партизан Великой Отечественной войны и дети погибших в боях за Советскую Родину.

Принятые в школу обеспечиваются обмундированием, питанием и общежитием (иногородние).

Лица, окончившие школу, направляются в артиллерийские военные училища повышенного типа.

К заявлению должны быть приложены следующие документы в оригиналах:

1. Подробная автобиография.
2. Анкета.
3. Свидетельство о рождении.
4. Свидетельство об образовании.
5. Справка с места работы родителей.
6. Характеристика комсомольской организации или школы.
7. Две фотокарточки 6×9 см.

Прием документов — до 20 августа с. г. Документы направлять по адресу: г. Киев, ул. Некрасова, 4.

Мандатной комиссии по приему в КВАСШ.

КИЕВСКАЯ СПЕЦИАЛЬНАЯ СРЕДНЯЯ ШКОЛА ВОЕННО-ВОЗДУШНЫХ СИЛ

Александр ФАДЕЕВ

Молодая гвардия

Поковыряв в скважине долотцом, он открыл дверь, и на них пахнуло жаром от накалившейся на солнце железной крыши, запахом нагретой чердачной земли, пыли и паутины.

Пригибаясь, чтобы не задеть головой балок, они пробрались к одному из чердачных окон, сильно запыленному, и, не вытерев окна, чтобы их нельзя было увидеть с улицы, прижались лицами к окну, едва не касаясь друг друга щеками.

Из окна им видна была вся Садовая улица, упиравшаяся в ворота парка, особенно та сторона ее, где стоял стандартный дом обкома партии. Прямо перед их глазами на углу улицы видно было двухэтажное здание треста «Краснодонуголь».

С того момента, как Сережка покинул Верхнедуванную рощу, и до того момента, как они вместе с Валей прижали свои лица к пыльному чердачному окну, прошло довольно много времени: немецкие части успели войти в город, и по всей Садовой улице теснились машины, и там и здесь видны были немецкие солдаты.

«Немцы... Вот они какие, немцы! Немцы у нас в Краснодоне», — думала Валя, и у нее колотилось сердце, и грудь ее вздымалась от волнения.

А Сережку занимала больше внешняя, практическая сторона дела; острые глаза его схватывали все, что попадало в поле их зрения из окна на чердаке, и Сережка, сам того не замечая, запоминал каждую мелочь.

Не более десяти метров отделяли здание школы от здания треста. Здание треста было пониже здания школы. Сережка видел перед собой железную кры-

ничего сказать ему», — с удовлетворением подумал Сережка.

— Он еще придет, он парень свой, — сказал Сережка. — Как ты думаешь жить дальше? — спрашивал он.

Валя самолюбиво повела плечом.

— Кто же может это сказать теперь? Никто же не знает, как все это будет.

— Это верно, — сказал Сережка. — К тебе можно будет зайти как-нибудь? Родители не заругаются?

— Родители!.. Заходи завтра, если возможность будет. Я и Степу позову.

— Как зовут тебя?

— Валя Борц.

В это время до их слуха донеслись длинные очереди из автоматов, а потом еще несколько коротких — где-то там, в Верхнедуванной роще.

— Стреляют. Слышишь? — спросила Валя.

— Пока мы тут сидим, в городе, может, нивесть что происходит, — серьезно сказал Сережка. — Может, немцы и на вашей и на нашей квартире уже расположились, как дома?

Только теперь Валя вспомнила, при каких обстоятельствах она ушла из дому, и подумала о том, что, может быть, Сережка прав, и мать и отец волнуются за нее. Из самолюбия она не решилась сказать первая, что ей пора уходить, но Сережка никогда не заботился о том, что могут о нем подумать.

—Пора по домам, — сказал он.

И они тем же путем выбрались из школы.

Некоторое время они еще постояли у забора, у садика. После совместного сидения на чердаке

пленными и их немедленно направят куда следует. И раненых стали срывать с постелей в одном нижнем белье и швырять в грузовик одного на другого, как попало.

Зная вспыльчивый характер Федора Федоровича, Наталья Алексеевна просила его уйти, но он не уходил, а все стоял в коридоре в простенке между окон. Его загорелое лицо стало серым. Он перебирал губами остаток «козьей ножки», и у него дрожало колено так, что он иногда нагибался и потирал его рукою. Наталья Алексеевна боялась отойти от него и просила Надю тоже не уходить, пока все не будет кончено. Наде было жалко и страшно смотреть, как полураздетых раненых в окровавленных бинтах тащили по коридору, иногда просто волочили по полу. Она боялась плакать, а слезы сами собой катились из глаз ее, но все-таки она не уходила, потому что еще больше она боялась за Федора Федоровича.

Двое немецких солдат тащили раненого, которому две недели тому назад Федор Федорович удалил, разорванную осколком мины, почку. Раненому было уже значительно лучше в последние дни, и Федор Федорович очень гордился этой операцией. Солдаты тащили раненого по коридору, и в это время унтер Фенбонг окликнул одного из них. Солдат бросил раненого, которого он держал за ноги, и убежал в палату, где находился унтер, а второй солдат потащил раненого волоком по полу.

Федор Федорович внезапно отделился от стены, и никто не успел уследить, как он уже был возле солдата, тащившего ране-

А. И. Куинджи

(К 35-летию со дня смерти)

В плеяде замечательных русских пейзажистов второй половины XIX века — Айвазовского, Шишкина, Васильева, Саврасова, Левитана, создавших реалистические и полные чувства картины нашей прекрасной родины, достойное место занимает Архип Иванович Куинджи.

Первые его работы были подражанием Айвазовскому, но уже и тогда выделяли Куинджи как самобытного пейзажиста.

В 1868 году Куинджи выставил картину «Татарская сакля в Крыму», которая обнаружила стремление художника к изображению световых эффектов. Затем последовал ряд картин природы русского севера: «Вид на острове Валааме», «Ладожское озеро», «Лес», «Север».

70—80 годы прошлого столетия были годами расцвета творчества Куинджи, — он завоевывает заслуженную известность у себя на родине и заграницей.

Две картины «Березовая роща» (1879—1881 гг.) вызвали в печати большое возбуждение. Вторая картина этого названия показывает, как в листву берез проникают лучи солнца и, освещая глубину, оставляют передний план затемненным, что создает замечательный эффект.

Прекрасны его картины солнечных закатов: «Закат в степи», «Красный закат», «Лес» и др. Во всех этих произведениях очень смело передано небо, освещенное багряным солнцем.

Известный искусствовед В. В. Стасов писал в 1878 году о «Лесе»: «Эта картина представляет что-то в самом деле новое и необыкновенное. Может быть, никому еще не

инджи создает картины, полные лиризма: «Весна», «Облако», «Радуга», «Поэтические сумерки» и др.

Украинский пейзаж занимает большое место в творчестве художника. «Чумацкий тракт» (1877 г.), «Степь в цвету» наполнены праздничными красками юга. Но окон-



чательно нашел себя Куинджи в картине «Украинская ночь» (1876 г.). Стройные тополя, белые хатки на горке, темная спокойная гладь воды—все заснуло... Прозрачен воздух, листья тополей, залитых луной, не шелохнутся. В фосфорическ-зеленом свете простирается Днепр. Световые эффекты в этой картине доведены до совершенства.

Основоположник передвижничества, известный художник И. Крамской писал об этой картине Репину: «...какую бурю восторгов поднял Куинджи. Вы, вероятно, уже слышали?.. Этакий молодец, прелесть».

Куинджи был не только талантливым художником, но и прекрасным педагогом, неустанно работавшим с начинающими художниками. Его художественное наследие является крупным вкладом в

2

Регистрационный лист

на прошедшего регистрацию в лагере № 223 или СПП №
(ненужное зачеркнуть), дислоцирующегося в населенном пункте Альтенграбов

1. Фамилия, имя, отчество	Ворожбян Антонина Кондратьевна
2. Год и место рождения 1923 г.	Сумская об. В-Писаревский р-н с. Шевченково
3. Национальность Украинка	4. Образование 4 кл.
5. Специальность	Не имеет
6. Последнее постоянное место жительства и работа на территории СССР (для военнослужащих указывается наименование воинской части).	По адресу места рождения
7. Состоял ли в ВКП(б) или ВЛКСМ	б/п
8. Почему оказался на территории другого государства	В Германию выехала по мобилизации.
9. Подвергался ли арестам, допросам, задержаниям, штрафам со стороны немецких властей (когда, где и за что)	Не подвергалась
10. Содержался ли в спецлагерях противника и что там делал (указать наименование лагеря и адрес)	Не содержалась
11. Проходил ли службу в немецкой армии, полиции, отрядах, воинских частях, госпиталях строительных и иных батальонах, создававшихся противником; служил ли в немецких учреждениях, предприятиях, организациях (в каких, в качестве кого).	г. Темарин, работала у хозяина
12. Какие отобраны документы при регистрации	Не имеет.
13. Где проживают близкие родственники, кто именно (указать точный адрес)	Мать: Ворожбян Татьяна Степ. с. Шевченково Сумской об.
14. Куда следует на постоянное жительство	Сумская об. В-Писаревский р-н с. Шевченково

Правильность данных мною сведений подтверждаю.

подпись: Ворожбян

Регистрационный лист заполнил

подпись: Чусовитин (Чусовитин)

Регистрационный лист проверил:

Председатель регистрационной комиссии НКВД СССР

подпись: [illegible]

Удостоверение о направлении на постоянное местожительство получил:

Ворожбян
(подпись регистрируемого)

Убыл из лагеря «——» _____ 194 г.

ПРОТОКОЛ /допроса/

1946 года "14" декабря 1946 года с.В.-Писаревка, сотрудник В.-Писаревского РО МВД Попов сего числа допросил репатриированного Ворожбян Антонина Кондратьева /фамилия, имя и отчество/

1. Год рожд. 1923 2. Место рожд. Шевченково Бил. р-н Сумобл.

3. Место жительства Шевченково 4. Национ. Украин.

5. Специальн. Нет 6. Образов. Чил.

7. Парт. б/п 8. Соц.происх. и соц.полож.

м/ Крестьян-Середн. 9. Судимость Нет 10. Семейн.полож.

Не замужняя 11. Гражданство СССР.

Об ответственности за дачу ложных показаний предупрежден по ст.89 УК УССР.

Ворожбян.

По существу заданных вопросов пояснил следующее:

1. Вопрос: При каких обстоятельствах попали на оккупированную советскую территорию?

Ответ: Не эвакуировалась, а проживала по прибытии с Шевченково

2. Вопрос: Сколько раз допрашивались и по каким вопросам на советской оккупированной территории

Ответ: Не допрашивалась

3. Вопрос: Где и в качестве кого работали на оккупированной советской территории?

Ответ: В Слобщине на рядовых работах

4. Вопрос: При каких обстоятельствах попали в Германию или оккупированную немцами страну?

Ответ: 7/VII-1943 г. Насильно угнана в Германию

5. Вопрос: Где и в качестве кого работали в Германии или в оккупированной немцами стране?

Г. Бон в хозяйстве Реш Юзеф работницей Ворожбян.

6. Вопрос: Каким подвергались допросам или репрессиям со стороны оккупантов заграницей?

Ответ: Не подвергалась

7. Вопрос: Кем и когда Вы были освобождены?

Ответ: 8/III. 1945 г. Американцами

8. Вопрос: Когда и по каким вопросам допрашивались после освобождения союзными властями?

Ответ: Не допрашивалась

9. Вопрос: Когда и при каких обстоятельствах возвратились в СССР?

Ответ: 1/XI-1945 г. Организованно порядком

10. Вопрос: Кто может подтвердить изложенное в протоколе допроса?

Ответ: Песецкий Ал-ндра Андреевич
Конец Содрия
с. Шевченково

11. Вопрос: Что можете еще о себе дополнить?

Ответ: Ничего

Подпись опрошенного . . . . . Ворожбян.

Допросил сотрудник РО МВД . . . . . .

Справка - Характеристика

Сумская обл.
б-Писаревский район
ШЕВЧЕНКОВСКИЙ
СЕЛЬСОВЕТ
20/V 1946 г.
№ —
с. Шевченково

Дана на гр-нку Ворожбян Антонину Кондратьевну 1923 г. рожд. по соцпроисхождению из крестьян-бедняков жительницы села Шевченково Б-Писаревского р-на. До войны она, мать и меньшие братья работали в колхозе. Во время оккупации работали в общественном

хозяйстве. В 1942 году насильно была угнана в германию В 1945 г. 1/X возвратилась домой и работает в колхозе добросовестно

Никаких компроматериалов как на ее и родственников с/совет не имеет.

Предсельсов. [illegible]

Секретар Анавтиту

сов. секретно.

5

"УТВЕРЖДАЮ"
Пред. районной проверочно-фильтрационной комиссии

[signature]

/ [illegible] /

5 апреля

/ по фильтрационному делу /

Город / село / Б. Писаревка "5" апреля 1947

мы, члены проверочно-фильтрационной комиссии при Б. Писаревском районном Отделении НКВД рассмотрев фильтрационное дело на репатриированного советского гр-на Ворожбян Антонина Кондратьевна прибывшего к постоянному месту жительства Шевченково /указать Б. Писаревского р-на 1 октября м-ца 1945 года

/ куда /

и найдя, что Ворожбян А. К. была насильно угнана в германию на каторжные работы другими компрометирующими материалами не располагаем.

/ указать результаты проверки и при наличии компрометирующих материалов - их сущность /

Руководствуясь приказом НКВД-НКГБ СССР № 00700/00308 от 20-го июня 1945 года

ПОСТАНОВИЛИ:

1. Считать гр. Ворожбян Е. Ф. проверенным и фильтрационное на него дело передать на хранение в архив 1-го Спец. Отдела НКВД/ЛНКВД/, а также для внятия его на опера-

см. на об.

тинный учет.

2. Передать фильтрационное дело на гр. . . . . .

. . . . . р-на . . . . . Отделение

НКГБ для последующей агентурной разработки.

3. . . . . .

/В случае ареста репатрианта указать

. . . . . .

какому следственному органу передан материал/

. . . . . .

ЧЛЕНЫ КОМИССИИ: Начальник [illegible]

/указать наименование должности

. . . . . .

звание, фамилия/

Архивное фильтрдело № 15402
пересмотрено в соответствии с приказом КГБ при СМ СССР № 00750
и оставлено для дальнейшего хранения в архиве в агентурном фонде
как на репатрианта, освобожд.
америк. войсками

справочном учете. с отражением на оперативно-

Пересмотрел оп. уп. 4 от
мл. л-т Бабчук (Бабчук)

Согласны:

Начальник _____ отделения

Нач. 4 отд. УКГБ при СМ УССР (_____)
по Сумской обл.

Дом приолковник Мишкин (Рябов)

25. 1 1955 г.

1б.

На сов. граждан

6.

1. Фамилия Ворожбян

2. Имя Антонина 3. Отчество Кондратьевна

4. Год рождения 1923 5. Место рождения Сумская обл. Велико-Писарский р-н. с. Шевченко

6. Точное местожительство (адрес) до оккупации или до призыва в Красную Армию

Сумская обл. Велико-Писарский р-н. с. Шевченко

7. Профессия (специальность) колхозница Национальность укр.

9. Партийность б/п. 10. Гражданство СССР.

11. За границей был с 3/VII 1943 г. по 10/VIII 1945 г.

12. В каких странах проживал и что делал Германия г. Бонс.

13. Гемрши у хозяина

(№ фронтового сборно-пересыльного пункта и наименование фронта

Лагерь 223 Альтенграбен

или № проверочно-фильтрационного пункта и наименование населенного пункта)

14. Дети до 14 лет, следующие при родителях (имя и год рождения)

Арх фил 15402

Правильность записанных на меня сведений _____

_____ подтверждаю Ворожеян.
подпись

Ермолова.
подпись сотрудника, заполнившего карточку

а) Решение фильтрационной комиссии _____

б) Выбыл „28“ 8 1945 г. Транспортом
указать точный адрес куда выбыл

в армию обл
на жительство: село, город, район, область, республика или направлен

в какой лагерь, тюрьму

в) Личное дело направлено „____“ _____ 194__ г. №_____

точное название органа НКВД—НКГБ

ПТ НКО. 2263—45

ЗАВЕРИТЕЛЬНАЯ НАДПИСЬ

В данном деле пронумеровано 6 листов

шесть

26.10.92 г.

Должность

Подпись Гаранченко

ЗАВЕРИТЕЛЬНАЯ НАДПИСЬ

В данном деле пронумеровано 6 листов

(шесть)

25.12.92

Должность хр. фондов

Подпись

Перевірено 02.09.2026

ОБЛОЖКИ ДЛЯ ДЕЛОВЫХ БУМАГ «ДЕЛО»

ТУ 81-01-290-77 АРТ 1с17447

Тип. Наримановского района
Упрполиграфиздата Астраханского облисполкома