ДЕРЖАРХІВ
Сумської області
Фонд № Р-7641
Опис № 19
Архівна № 62

Управління СБУ
по Сумській області

Наблюдательное

ДЕЛО № 15628

Винник

Фаина Михайловна

начато 11 сентября 1945 г.

окончено 26 апреля 1953 г.

на 6 листах

ДЕРЖАРХІВ
Сумської області
Фонд № Р-7641
19
Архівна № 62

тельный на началах **централизма, же-**
верждение **дисциплины.** Огромное принципиаль-
созагот чение имеет положение товарища
нию и о единстве программных, тактиче-
В р организационных взглядов партии,
кварта что партия есть «крепость», двери
обрат открываются лишь для достойных,
онных я проверенных.
времен щая ленинскую формулировку пер-
ных аграфа партийного устава, товарищ
столи учит, что наша партия — не скоп-
На диночек, а организация руководите-
рел в этому каждый член партии должен
продуг облюдать партийную дисциплину и
третье партии своим личным участием в
чител з ее организаций. Только партия,
рынки ая идейным единством, единством
щей, ф железной дисциплиной ее членов,
расшир ыполнить роль руководителя борю-
колхозн пролетариата.
Испол оздания единой централизованной
шение о условиях многонациональной Рос-
ния авто но было идейно разгромить буржу-
ком обя ационалистов, которые стремились
дарствен ть силы пролетариата созданием
гор. Мос х национальных партий. Эту за-
за техни стяще разрешил товарищ Сталин в
дом авто атье «Как понимает социал-демо-
ациональный вопрос?» (1904 год).
та дает теоретическое обоснование
ение программы марксистской пар-
грамот национальному вопросу, раз-
та СС буржуазный национализм фе-
очным в социал-демократов и других
именте истических групп в Закавказье,
на позициях «Бунда». Товарищ
подвергает сокрушительной крити-
При гунистический принцип националь-
сутство межевания пролетариата, последо-
странны отстаивает интернационалист-
кретар построения пролетарских классо-
СССР А низаций. В этой статье И. В.
Латино выступает как крупный теоретик
К. А. М ьного вопроса, мастерски владею-
Отдело ксистским диалектическим мето-
Посл снову ее положены идеи, развитые
Н. М. Н товарищем Сталиным в его работе
Пименел зм и национальный вопрос».
стие С. статье товарищ Сталин уже сфор-
то коренное теоретическое поло-
торое служит ключом к понима-
ленинско-сталинской националь-
тики. Он раскрывает двусторон-
у партии: добиваться права са-
ния наций с обязательным со-
внутри каждой нации самостоя-
лассовой позиции пролетариата.
ая политику пролетарского ин-
лизма, товарищ Сталин рассмат-
циональный вопрос применитель-
ретной исторической обстановке.
исторические времена, указывает
Сталин, на арене общественной
ступают различные классы. «Сле-
«национальный вопрос» в
мена **служит различным интере-**
имает различные оттенки в за-
от того, **какой** класс и **когда** вы-
» (стр. 32).
овал так называемый дворян-
циональный вопрос», был свой
ьный вопрос» и у буржуазии.
и которого она пыталась упро-
классовые позиции. С появлени-
е борьбы рабочего класса возник
ьный вопрос» пролетариата. «На-
личается пролетариат от дворян-
буржуазии,— пишет товарищ
настолько же отличается выдви-
летариатом «национальный во-
национального вопроса» дворян-
куазии» (стр. 35).



казскому союзному комитету приходилось вести непримиримую борьбу за чистоту тактической линии партии против меньшевиков Закавказья, бывших солидной опорой российского меньшевизма.

Товарищ Сталин научно раз'ясняет главную задачу рабочего класса России — стать гегемоном революции. В статьях, посвященных тактике партии, товарищ Сталин исходит в своих выводах из основной, главной идеи о том, что только рабочий класс способен довести до конца демократическую революцию.

Необходимо,—указывает товарищ Сталин в статье «Современный момент и Об'единительный с'езд» — «сознательно содействовать гегемонии пролетариата и сплачивать вокруг него борющийся народ, чтобы **тем самым сделать возможным** доведение нынешней революции до конца» (стр. 256).

Ленин и Сталин, как подлинные марксисты, двигающие вперед революционную теорию, научно доказывают в этот период, что революция в России глубоко отличается от прежних буржуазных революций. Большевики доказывают, что буржуазно-демократическая революция победит только при том условии, если во главе ее будет итти пролетариат.

В статье «Временное революционное правительство и социал-демократия» И. В. Сталин писал о характере революции и ее движущих силах:

«Революцию совершит народ, а народ — это пролетариат и крестьянство. Ясно, что они должны взять на себя и доведение революции до конца, обуздание реакции, вооружение народа и т. п. А для всего этого необходимо, чтобы пролетариат и крестьянство имели защитников своих интересов во временном правительстве. Пролетариат и крестьянство будут господствовать на улице, они будут проливать свою кровь,— ясно, что они должны господствовать и во временном правительстве» (стр. 139).

Товарищ Сталин подвергает сокрушительной критике меньшевиков, заявлявших, что если революция буржуазная, то руководящая роль в ней должна принадлежать либеральной буржуазии, и ссылавшихся при этом на пример Французской буржуазной революции. Товарищ Сталин писал в той же статье:

«Во Франции во главе революции стояла буржуазия, в России же стоит пролетариат. **Там** первая управляла судьбой революции, **тут** — последний. И разве не ясно, что при такой перестановке руководящих революционных сил не могут получиться тождественные результаты для того и другого класса? Если во Франции буржуазия, стоя во главе революции, воспользовалась ее плодами, то неужели и в России она также должна воспользоваться ими, несмотря на то, что во главе революции стоит пролетариат? Да, говорят наши меньшевики, что̀ произошло **там,** во Франции, то и **здесь,** в России, должно случиться. Эти господа, подобно гробовщику, берут мерку с давно усопшего и этой меркой меряют живых» (стр. 150).

Отстаивая исторические решения III с'езда партии, разбивая доводы меньшевиков против участия с.-д. во временном революционном правительстве, товарищ Сталин использует этот спор для того, чтобы сорвать все маски, разоблачить подлинное лицо российского оппортунизма. Он показывает неверие меньшевиков в победу революции.

В. И. Ленин в своей рецензии на № 3 «Борьбы Пролетариата», помещенной в газете «Пролетарий», полностью солидаризировался со статьей товарища Сталина:

В первый том Сочинений вошли выступления товарища Сталина на IV Об'единительном с'езде РСДРП и ряд статей, посвященных вопросам, обсуждавшимся на этом с'езде. Ленин и Сталин боролись против меньшевистской, оппортунистической оценки перспектив революции, против предлагавшейся меньшевиками тактики поддержки либеральной буржуазии, против курса меньшевиков на свертывание революции, на гегемонию либеральной буржуазии.

В своем выступлении на IV с'езде РСДРП товарищ Сталин со всей остротой и четкостью сформулировал существо разногласий с меньшевиками:

«Или гегемония пролетариата, или гегемония демократической буржуазии — вот как стоит вопрос в партии, вот в чем наши разногласия» (стр. 240).

Буржуазная революция в России выдвинула на первый план не либеральную буржуазию, а революционный пролетариат. В период между 1905 годом и февралем 1917 года происходило высвобождение крестьянства из-под влияния либеральной буржуазии, поворот крестьянства в сторону пролетариата. Так сложилась гегемония (руководство) пролетариата в борьбе пролетариата и крестьянства за свержение царизма, гегемония, приведшая к Февральской революции 1917 года.

«Этим, между прочим, и об'ясняется тот факт, что буржуазная революция в России переросла в пролетарскую революцию в сравнительно короткий срок. Гегемония пролетариата была зародышем и переходной ступенью к диктатуре пролетариата»,— указывал товарищ Сталин («Вопросы ленинизма», изд. 11-е, стр. 38).

Товарищ Сталин в своих выступлениях на с'езде по аграрному вопросу разоблачал неправильность и практическую неосуществимость меньшевистской программы муниципализации земли. Этой теме посвящены вошедшие в первый том статьи «Аграрный вопрос», «К аграрному вопросу», речь товарища Сталина на IV с'езде партии «О пересмотре аграрной программы».

С исключительной убедительностью показал в этих выступлениях товарищ Сталин, что пролетариат и его партия должны помочь крестьянству в осуществлении его вековых чаяний — захвате всей помещичьей земли без всякого выкупа. «...Партия говорит крестьянству, что оно должно требовать конфискации всех помещичьих и казённых земель» (стр. 218).

Этим не исчерпывался, как известно, этот важный вопрос русской революции. Партия призвана была определить далее, как должны быть распределены эти конфискованные у помещиков земли. Выработка позиции партии по этому вопросу была теснейшим образом связана со всем учением ленинизма об исторических путях революции в России. В предисловии товарища Сталина к первому тому Сочинений показано значение ленинской теории перерастания буржуазно-демократической революции в революцию социалистическую для выработки программы большевистской партии по аграрному вопросу.

Статьи товарища Сталина по вопросам тактики партии в буржуазно-демократической революции составляют неоценимое богатство марксистской науки. Ленин и Сталин своими выступлениями в 1905—1907 г.г. заложили основы той революцион-

(Окончание на 3-й стр.).

дач новой пятилетки и пятилеток грядущих, требующих напряжения всех материальных и духовных сил нашего народа, необходимо помнить об одном очень важном условии. Об этом условии товарищ Сталин говорил на XVIII с'езде партии:

«Если бы мы сумели подготовить идеологически наши кадры всех отраслей работы и закалить их политически в такой мере, чтобы они могли свободно ориентироваться во внутренней и международной обстановке, если бы мы сумели сделать их вполне зрелыми марксистами-ленинцами, способными решать без серьезных ошибок вопросы руководства страной,— то мы имели бы все основания считать девять десятых всех наших вопросов уже разрешенными».

Товарищ Сталин учит, и жизнь, опыт наглядно это подтверждают, что наши хозяйственные успехи, их прочность и длительность зависят от успехов партийно-организационной и партийно-политической работы. «Чем выше политический уровень и марксистско-ленинская сознательность работников любой отрасли государственной и партийной работы, — указывает товарищ Сталин, — тем выше и плодотворнее сама работа, тем эффективнее результаты работы».

Стало быть, речь идет о том, что новые, гигантские по своим масштабам, по своему историческому значению, задачи новой пятилетки настоятельно требуют повышения уровня всей идеологической работы партии, улучшения дела воспитания масс в духе коммунистической идеологии, усиления борьбы с пережитками и влиянием враждебной идеологии.

Для того, чтобы обеспечить новый мощный под'ем всей идеологической работы, необходимо, чтобы в полную силу были использованы все ее орудия и средства. Это значит, что на новый, более высокий уровень должны быть подняты советская печать, пропаганда и агитация, наука, художественная литература и искусство, работа театров, радио, кино. Хорошая книга, хороший спектакль, хороший кинофильм— ровки для решения практических задач нашей жизни, нашей борьбы и труда. Произведения, собранные в этой книге, учат наши кадры большевистской партийности, помогают понять величайшее значение социалистической сознательности в революционной борьбе и руководящую роль рабочего класса в этой борьбе, учат умению сочетать теорию с практикой, воспитывают трудящихся в духе пролетарского интернационализма и дружбы народов, раз'ясняют научные основы социализма и политики большевистской партии.

Советский строй, являющийся подлинной демократией для всех, для народа, поднял и приобщил широчайшие массы к активному участию в социалистическом строительстве. Миллионы советских патриотов живо интересуются судьбой своей страны, стремятся понять законы общественного развития и пользоваться этими законами в своей практической работе—партийной, государственной, хозяйственной, производственной. Произведения Ленина и Сталина являются верным теоретическим компасом в борьбе советских патриотов за новые и новые успехи социалистического строительства.

Коммунистическая партия располагает всеми средствами и возможностями, чтобы успешно решить задачу повышения уровня всей идеологической работы. Среди этих средств и возможностей важнейшее место занимает издание трудов классиков марксизма-ленинизма. Возобновлено временно прерванное войной четвертое, сорокатомное издание Сочинений В. И. Ленина, которое позволит приобщить новые миллионы трудящихся к этой величайшей теоретической сокровищнице. Возобновление издания Сочинений В. И. Ленина, начавшееся издание Сочинений И. В. Сталина помогают вооружению партии и советского народа передовыми идеями коммунизма, марксистско-ленинской наукой о законах развития общества. Задача партийных организаций заключается в том, чтобы помочь нашим кадрам в изучении этих произведений и тем самым поднять на новый, более высокий уровень все дело идеологического воспитания масс в духе коммунизма.

ассигнования на работы по капитальному строительству в сумме 165,7 миллиона рублей. Важное место среди этих работ занимает жилищное строительство, на которое выделяется 20 миллионов рублей. Затраты на газификацию составят 32,1 миллиона рублей. В третьем квартале возобновляется строительство коксо-газового завода под Москвой. На расширение и укрепление водопроводно-канализационного хозяйства гор. Москвы ассигнуется 8,5 миллиона рублей. Будут продолжены работы по строительству 5-го водовода Сталинской насосной станции. В третьем квартале намечено осуществить большие работы по дорожному строительству: реконструкция площади Белорусского вокзала, строительство под'ездов к стадиону «Динамо», асфальтирование улицы Герцена. В широком об'еме будут проводиться работы по благоустройству города. Значительные средства предусмотрены на дальнейшее развитие городского транспорта, в первую очередь трамвая, троллейбуса и автобуса.

В третьем квартале возрастает об'ем работ по ремонту жилых домов, школьных зданий, больниц и коммунальных предприятий. На эти цели выделяется свыше 100 миллионов рублей.

Вручение верительных Президиума Верховного Сове Чрезвычайным и Полномо г-ном Марио де П

6 июля в Кремле Председатель Президиума Верховного Совета СССР Н. М. Шверник принял Чрезвычайного и Полномочного Посла Бразилии г-на Марио де Пиментель Брандао, вручившего свои верительные грамоты.

Г-на М. де Пиментель Брандао сопровождали 1-й Секретарь Посольства г-н Ж. Б. Телльес Соарес де Пинна, 2-й Секретарь Посольства г-н Л. де Сороа Гарсна Гойена, которые были представлены Н. М. Швернику Послом.

ЛАУРЕАТЫ СТАЛ

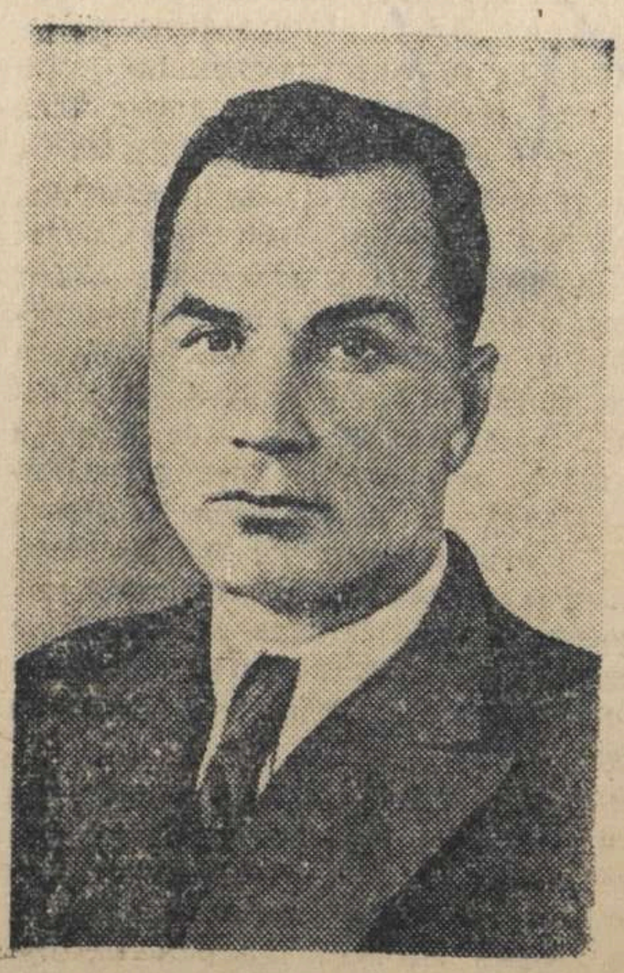

А. К. Конев.



Г. И. Зайчик.



М. П. Бундин.



С. А. С

НКВД СССР

Проверочно-фильтрационный пункт

Видом на жительство служить не может

2

Действительно по «1» Октября 1945 г.

Город Франкфурт.

Фото-карточка

УДОСТОВЕРЕНИЕ

Выдано Винник Раисе Михайловной
(фамилия, имя, отчество)

год рождения 1924, место рождения г. Волокитина Сумской области.

в том, что он по прибытии из Германии г. Вильсберг с „30" Июля м-ца по «31» Июля м-ца 1945 г. содержался в 232 проверочно-фильтрационном пункте НКВД СССР и следует к избранному месту жительства г. Айбары Мармонгорфского р-на Крымской АССР.
(указать точный адрес)

Удостоверение по приезде к месту жительства должно быть сдано в местный орган НКВД для получения вида на жительство.

Начальник проверочно-фильтрационного пункта

(печать) (подпись)

Проверочно-фильтрационная комиссия НКВД СССР ПЕЧАТЬ № 41

Волокитенский с/с
Шалыгинского р-на
Сумской области
село Волокитено
5 сентября 1945 г.

3.

Справка

Выдана гр-ке Винник Раисе Михайловне в том, что она во время немецкой оккупации связи с немцами не имела. Мать расстреляна как, как мать партизана, отец погиб от немецких оккупантов. Гр-ка Винник в 1943 году в марте м-це была отправлена насильно в Германию, прибыла оттуда в этом году 29-го августа.

Что и удостоверяется.

Пред. с/с - [illegible]

Секр. Ходец

Протокол Допроса

4

1945 г сентября м-ца 11 дня с. Шалыгино
Я. пом. инспектор Шалыгинского
РОНКВД ст. Левченко. с/числа
допросил прибывшую из Германии
гр-ну которая сообщила следующее:

Вишникова Раиса Михайловна
рождения 1924 г. ур. с. Волокитино Шалы-
гинского р-на Сумской обл. б/п. грамот-
ная происхождения из служащих, нахо-
дилась в Германии в г. „Франкфурт"
Сослав не судимая, проживает с. Волокити-
но Шалыгинского р-на Сумской обл.

За дачу ложных показаний по ст. 89 ук.
УССР предупреждена. [signature] .....

Вопрос: Расскажите каким образом вы
попали в Германию, где работали
чем занимались.

Ответ: В. 1943 г. 31 марта вовремя немец-
ких оккупантов я находилась дома
с. Волокитино и происходили бомбежки
воздушные налеты немецких самолётов
и бои происходили с партизанами отец
в то время искрывался от немцев так
как он работал до войны в Киеве художе-
ников на ~~ТЭЦ~~ ТЭЦ, вовремя войны он
вернулся домой с Волокитино и был связан
с партизанами скрывался от немцев
и за это отца немцы расстреляли

А мать была член суоавета и голова культурной сессии последнее время работала в к-зе „Сёрпимолог", и мать была немцами взята и расстреляна за то что ее сын находился в партизанах и поэтому немцы ненавидели нас. и забрали меня и направили в Конотоп в тюрьму и просидела я в тюрьме до 16 ч. мая 1943 г. А потом эшалоном направили в Германию в г. Эрфурт. и там сидела в тюрьме. А потом стали бомбить союзные войска этот город меня выпустили и попала к хозяину в помещика „Баура", с. Швербон. и проработала я там до 1945 г. Апреля м-ца, потом нас освободили Союзные войска Американцы и направили в г. „Вытымберг", и потом направили к частям Красной армии в г. Франкфурт там прошли фильтрационный пункт получили удостоверение и направление на родину на место жительство с. Волокитино Шалыгинского р-на Сумской обл таким образом я прибыла

29/VIII-45 г. ..... [подпись] .....

Вопрос: что вы еще можете дополнить по заданным вопросам?

Ответ: Больше дополнить я ничего не имею

Протокол допроса с моих слов записан правильно мне зачитано в чем и расписуюсь [подпись]

Допросил: помс инспектор ст. [подпись]

5

Утверждаю,
Председатель районной
проверочно-фильтрационной
комиссии
ст. л-т [signature] (Ларионов)
„17/IV" 1947 г.

Заключение
(по фильтрационному делу)

с. Шалыгино „6" Марта 1947 г.

Мы члены проверочно-фильтрационной комиссии при РО МВД рассмотрев фильтрационное дело на репатриированного советского гражданина Винникова Раиса Михайловна прибывшего к постоянному месту жительства с. Волокитино Шалыгинского р-н Сумской обл.
фамилия, имя, отчество
указать куда

„11" Сентября 1945 года и найдя, что Винникова Раиса Михайловна находясь на аккупированной территории немцев, связей с немецкими властями не имела, и компрматериалов на проверяемую не установлено.

руководствуясь приказом НКВД—НКГБ СССР №00 706-00268 от 16 июля 1945 г.

Постановили

1. Считать гр. Винникову Р.М. проверенным и фильтрационное на него дело сдать в архив 1-го спецотдела УМВД Сумской обл.

Члены комиссии: [signature]

Архивное фильтрдело № 15628
пересмотрено в соответствии с приказом КГБ при СМ СССР № 00750
и оставлено для дальнейшего хранения в архиве в агентурном фонде
как на декатр., находивш-ся
в америк. зоне оккуп.,
с отражением на оперативно-
справочном учете.
Пересмотрел оп. уп. Чеб
мл. л-т Бабин Бабенко
Согласен:
Начальник отделения
Нач. отд. УКГБ при СМ УССР
по Сумской обл.
Приложение
26 IX 1953 г.

НА СОВ. ГРАЖДАН 6

1. Фамилия Винник.

2 Имя Раиса 3. Отчество Михайловна

4. Год рождения 1924. 5. Место рождения Сумская обл. Шеленгинский р-н сел. Волокитина

6. Точное местожительство (адрес) до оккупации или до призыва в Красную Армию Сумская Об Шеленгинского р-на сел. Волокитино

7. Профессия (специальность) счетовод. 8. Национальность укр.

9. Партийность б/п. 10. Гражданство СССР.

11. За границей был с 1943 г. по 25/IV 1945 г.

12. В каких странах проживал и что делал Германия гор. Ерфуте с/хр

13. (№ фронтового сборно-пересыльного пункта и наименование фронта или № проверочно-фильтрационного пункта и наименование населенного пункта)

14. Дети до 14 лет, следующие при родителях (имя и год рождения)

Арх фил. 15628

Правильность записанных на меня сведений .....

..... подтверждаю .....

подпись

.....

.....

подпись сотрудника, заполнившего карточку

.....

а) Решение фильтрационной комиссии .....

.....

б) Выбыл « 30 » 7 ..... 1945 г. Гор. Франкфурт

указать точный адрес, куда выбыл

.....

на жительство: село, город, район, область, республика или направлен

.....

в какой лагерь, тюрьму

.....

в) Личное дело направлено „.....” ..... 194..... г. № .....

.....

точное название органа НКВД—НКГБ

.....

ЗАВЕРИТЕЛЬНАЯ [illegible]

В данном деле пронум[illegible] 6 (шесть)

24 10 92

Должность архивист

Подпись [illegible]

ЗАВЕРИТЕЛЬНАЯ [illegible]

В данном деле пронумеровано 6 [illegible]

шесть

28 12 92

Должность хр. фондов

Подпись С. Миськів

Перевірено 19.08.2026

ОБЛОЖКИ ДЛЯ ДЕЛОВЫХ БУМАГ «ДЕЛО»

ТУ 81-01-290-77 АРТ 1с17447

Тип. Наримановского района
Упрполиграфиздата Астраханского облисполкома