Управління СБУ
по Сумській області

Фонд № Р-7641
Опис № 19
Архівний № 346

Фильтрационное

ДЕЛО

№ 31530

Власенко
Мария Сергеевна

Начато 14 февраля 1947 г.
Окончено 2 июля 1955 г.
На 14 листах

Фонд № Р-7641
Опис № 19
Архівний № 346

ЗАВОДСКАЯ ПОЛИКЛИНИКА

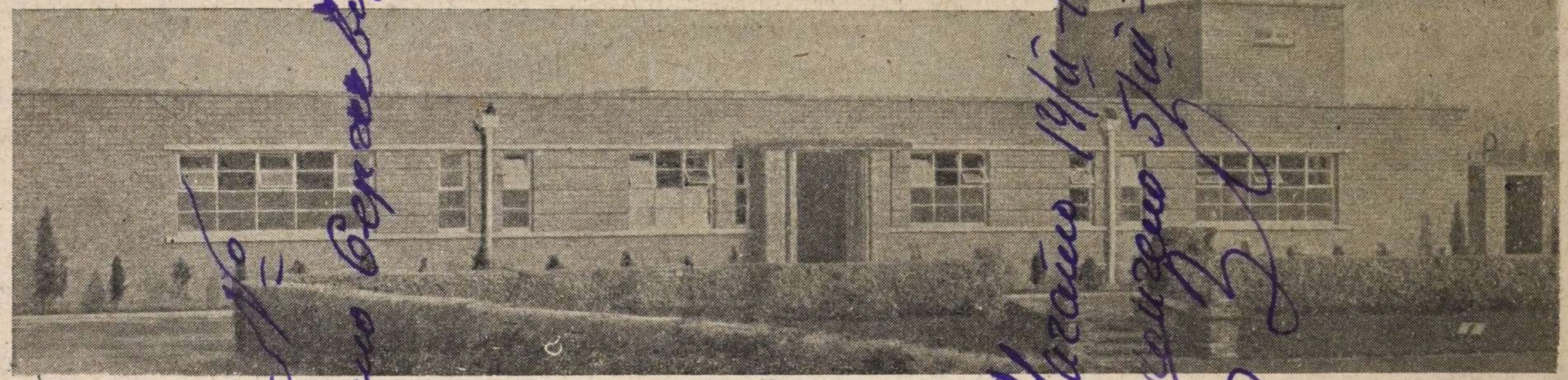

В годы войны значительно более отчетливой стала тенденция роста числа крупных предприятий. В связи с этим возникла необходимость создания на крупных заводах хорошо оборудованных поликлиник.

Правительство построило несколько таких поликлиник на государственных военных и других заводах в отдаленных частях страны. Эти предприятия обычно находились на значительном расстоянии от ближайшей больницы, для того чтобы предохранить их от воздушных налетов.

Каждое предприятие, которое ранее имело только пункт первой помощи, получило поликлинику, способную оказывать более серьезную медицинскую помощь. Поликлиника производит различные процедуры, включая облучение, получившее в последние годы широкое распространение. Кроме того поликлиника занимается профилактическими мероприятиями по охране здоровья рабочих.

В помещаемой ниже статье Главный архитектор фирмы гидравлических тормозов «Локхид» (в Лемингтон Спа, Уоричшир) сообщает подробные данные о постройке этой фирмой здания поликлиники.

—СИРИЛ М. ТАУНСЭНД —

Компания гидравлических тормозов «Локхид» около года назад завершила строительство заводской поликлиники, обеспечивающей рабочих и служащих компании всеми видами медицинского обслуживания.

Поликлинику возглавляет опытный врач. Ежедневно на завод приезжает дантист.

Все вновь поступающие на работу, включая возвращающихся из армии, обследуются главным врачом с тем, чтобы получить назначение на ту работу, которая в наибольшей степени соответствует их способностям с учетом возможных физических недостатков.

Первую помощь пострадавшим также оказывает главный врач вместе с старшей медицинской сестрой и специально подготовленными сестрами.

В новом здании имеются кабинеты и оборудование для физиотерапии и трудотерапии, ванная комната для лечения производственных кожных заболеваний и темная комната со специальной лампой для удаления из глаз инородных тел.

Здание поликлиники спроектировано архитектурным бюро фирмы и построено строительным отделом компании совместно со специальными фирмами-подрядчиками под наблюдением Главного архитектора.

Фасад поликлиники обращен к югу, перед ним находится покрытая дерном лужайка для игры в шары, примыкающая непосредственно к главной территории завода. Позади — площадки для различных спортивных игр.

Завершенное строительство представляет собой лишь первую очередь работ. Предусмотрена возможность расширения поликлиники путем пристройки крыла на западной стороне кабинетом. Здесь имеется также комната для санитарок с небольшой ванной и уборной. Ванна в настоящее время не установлена, но ее установка предусмотрена ко времени расширения поликлиники.

Помещение, где будет развернута хирургическая, теперь разделено звуконепроницаемой перегородкой на

Полы в приемной врача и в кабинете главной медицинской сестры покрыты слоем мягкого материала.

Все потолки выкрашены в белый цвет в целях максимального увеличения отражательной способности. Внутренние двери, с панелями и прочными рамами, выкрашены в зеленую краску под цвет кафельных стен.

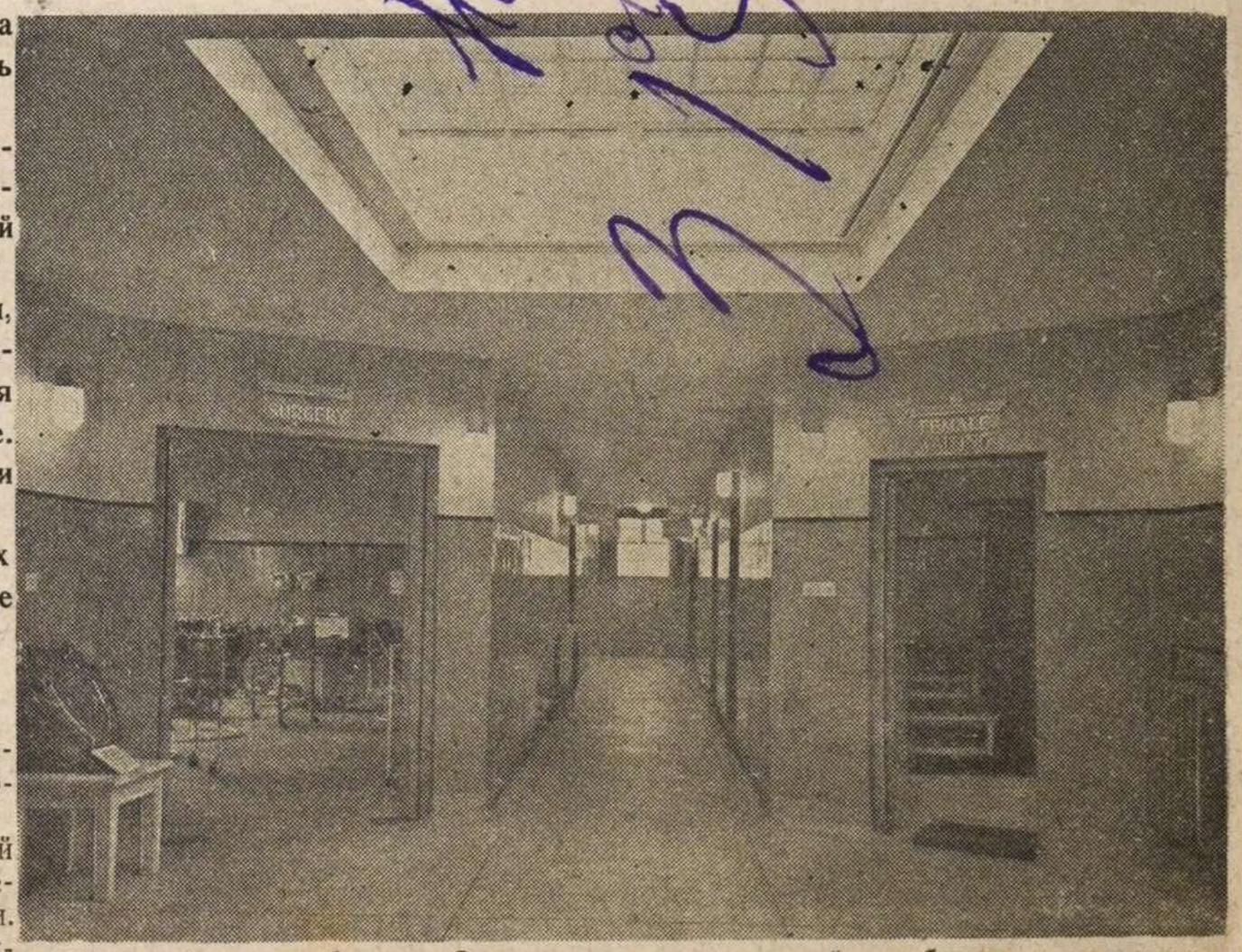

Главный вестибюль. Слева — хирургический кабинет, справа — комната ожидания для женщин. На снимке вверху — общий вид заводской поликлиники.



АНГЛИЙСКИЙ ЛАНДШАФТ

Одним из наиболее значительных последствий войны явилось увеличение нашей национальной продукции при помощи более рационального использования всех наших ресурсов.

Британии предстоит осуществить расширенную программу промышленного развития, что может быть достигнуто только путем повышения всех производительных сил страны.

Для достижения этой цели потребуется реконструировать устаревшие механизмы, начиная с отдельных машин и кончая целыми районами исстари сложившейся индустрии.

Мы стоим на пороге новой технической революции, чреватой великими последствиями, которые окажут не меньше влияния на облик наших городов и деревень и на наш образ жизни, чем индустриальная революция эпохи наполеоновских войн.

Удастся ли в этот зарождающийся век техники сохранить традиционный характер британского ландшафта?

Его небольшие разнообразные селения, города с их индивидуальными особенностями, благородные перспективы его побережья, гор и долин — все это наше родное; все это олицетворяет историю нашей страны и дух английского народа, и особенно теперь, в наши переменчивые времена, имеет для нас огромное значение, несоизмеримое с масштабами наших ландшафтов.

Наиболее волнующими чертами грядущей технической революции являются колоссальные размеры вызываемых ею изменений. Перепланировка крупнейших городов, охватывающая сотни квадратных километров, во многих случаях будет связана со значительной передвижкой индустриальных центров и строительством новых городов-сателлитов.

Создание и распределение энергии может повести к изменениям природных условий местности, а вновь воздвигнутые строения будут подавлять своими размерами все созданное человеком и природой до сего времени.

Потребности транспорта в дорогах и аэродромах изменят традиционные очертания наших ландшафтов. В вопросе об организации досуга уже само количество людей, требующих развлечений, создает серьезную проблему.

Англии, например, в Кенте, поля огораживались с незапамятных времен, а многие огораживания относятся к Средневековью и династии Тюдоров.

Первое общественное стремление к крупным лесонасаждениям было вызвано сильно усиленным истреблением естественных лесов в XVI и XVII веках. Лес был нужен для железоплавильных печей, для кораблей, а кроме того целые лесные массивы вырубались владельцами-роялистами для оплаты штрафов, налагаемых на них после гражданской войны.

В начале XVIII века возникло несколько мощных течений. Прогресс сельскохозяйственной науки, принципы севооборота и возможность развешивания скота повели к освоению многих, ранее пустовавших земель, — частично общественных, — и к их огораживанию.

В то же время землевладельцы, усвоившие более широкий и культурный интерес к земле в результате заграничных путешествий и лучшего понимания изящных искусств, стремясь к улучшению своих имений, стали во многом руководствоваться эстетическими соображениями.

КРИСТОФЕР ХАССЕЙ

Они начали превращать свои земли в живописные парки и заботиться о красоте полевых ограждений и лесных посадок.

В то время когда на континенте аристократия строила себе огромные дворцы в стиле «рококо», английская аристократия превращала свои фермы и леса в настоящую Аркадию, где прекрасное соединялось с полезным.

Сельская местность постепенно превращалась в цветущий сад.

□

В области архитектуры научные принципы руководили свойственным британцам чувством правильной формы. Перестройка или расширение городов производились обычно местными строителями, отцы которых, может быть, работали под руководством Рена при перестройке Лондона или Вуда — в Бате или Кэрра — в Ньюкасле.

Они руководствовались чертежами и рисунками, в которых указывались классические пропорции фасадов, дверей и окон и

которые произошли во взглядах на город и деревню при переходе от XVIII к XIX веку?

За период от 1830 до 1860 года безошибочное чувство прекрасного, казалось, сменилось полным отсутствием вкуса и безразличием. Существовавшее до этого времени стройное сочетание искусства и науки было нарушено.

Причину этого нельзя усматривать вне всего комплекса событий, которые изменили облик Англии в период между Французской революцией и серединой XIX века.

□

Промышленная революция с ее переходом от традиционного ручного труда к машинному производству, от человеческой силы и конной тяги к силе пара, — сама по себе имела больше влияния на жизнь Англии, чем выраженное ею огрубение общественной морали и эстетического чувства. Искусство уже не поспевало за наукой. Короче говоря, изменившийся ландшафт в точности отражал переход от общества, движимого принципами гуманитарной философии, к обществу, построенному на основе экономики и механизации.

В конце XIX века возникли города-сады, которые при ничтожной плотности населения, по 30 домов на один гектар, занимали большое количество хороших сельскохозяйственных земель.

Теперь большинство архитекторов при строительстве новых и расширении старых поселений придерживается принципа блочного строительства, окружая города поясом зеленых насаждений, но не захватывая земель, пригодных для сельского хозяйства.

Это важное изменение строительной политики повлекло за собой широкое применение предшествующих планированию земельных обследований, как это наблюдалось за последнее время при составлении проектов реконструкции Плимута и Большого Лондона.

Последний из этих проектов тщательно учитывает при планировке будущих городов-сателлитов как сельскохозяйственные, так и эстетические требования современности. Он представляет собой большой шаг вперед в деле урегулирования городского и сельского планирования.

Теоретически, по крайней мере, он

Протокол допроса

1947 г. Февраля м-ца 14 дня с. Недригайлово
Я начальник инспекции и т.д. Недригайловского
ромвд Малабаев. допросил. ранее ранее
Власенко Марию Сергеевну 1924 г. рож.
урожд. и житель с. Тавсина Н. Грицаев
Недригайловского р-на Сумской обл.
украинку из крестьян - середняков гр-ка
СССР. Б/П малограмотная ранее не
судимая. не запугивалась

Задачу ложных показаний предупреждены.
по ст. 89 УК УССР. Власенко.

Вопрос? расскажите свою деятельность
Мариной с 1940 г. по 1946 год.

Ответ: Я с 1940 г. работала в Кальнозе им.
(Петровского) Колпенка и также
проживала по 1941 г. в этот время
наше село заняли немцы при немецкой
оккупации я работала на общем дворе
по Марьдан. по 1942 г. 22 июня в этот
время я поехала добровольно в Германию
на работу. где я работала г. Лазберг
на бумажной фабрике. в качестве
черно рабочей где я проработала
по 1945 г. 30 февраля в этот время меня
освободили часть красной Армии когда
освободили то по предложению командира
в/ч мой пра кто. хочет итти добровольно
в Армию и я пошла работать в
поступать Маяк не помню. где я
работала по 1946 г. мая м-ца в этот
время я перешла работать в
другой поступать б. 135 где я работа-
ла по 3 декабря 1946 г.

Власенко

В этот время я маскала
ушла куда присяжна 20/I 1947 г.

Прочитал своих слов
и мне записано, записано верно.

Власенко.

Опросил нас и в раз ВД

[illegible]

3 ~~13~~

Регистрационный лист

на прошедшего регистрацию в лагере № 238 ~~или СПП №~~
(ненужное зачеркнуть), дислоцирующегося в населенном пункте Рослау.

1. Фамилия, имя, отчество	Власенко Мария Сергеевна
2. Год и место рождения 1924 г.	Сумская обл. Недригаливский р-н с Ловца
3. Национальность Украинка	4. Образование 3 кл.
5. Специальность	колхоз.
6. Последнее постоянное место жительства и работа на территории СССР (для военнослужащих указывается наименование воинской части).	там же
7. Состоял ли в ВКП(б) или ВЛКСМ	б/п
8. Почему оказался на территории другого государства	В Германию попала по мобилизации немцев в 1942 г.
9. Подвергался ли арестам, допросам, задержаниям, штрафам со стороны немецких властей (когда, где и за что)	Не подвергалась.
10. Содержался ли в спецлагерях противника и что там делал (указать наименование лагеря и адрес)	не содержалась.
11. Проходил ли службу в немецкой армии, полиции, отрядах, воинских частях, госпиталях, строительных и иных батальонах, создававшихся противником; служил ли в немецких учреждениях, предприятиях, организациях (в каких, в качестве кого).	В Германии работала г. Ланцбург на ф-ке Румашная (юта) рабочая.
12. Какие отобраны документы при регистрации	Документов нет.
13. Где проживают близкие родственники, кто именно (указать точный адрес)	Мать 2 сестры брат Сумской обл.
14. Куда следует на постоянное жительство	Сумская обл. Недригаливский р-н с Ловца

Правильность данных мною сведений подтверждаю.

подпись: Власенко.

Регистрационный лист заполнил

подпись: [signature]

Регистрационный лист проверил:

Председатель регистрационной комиссии НКВД СССР

подпись: [signature]

Удостоверение о направлении на постоянное местожительство получил:

Власенко.
(подпись регистрируемого)

Убыл из лагеря «——» _____ 194 г.

4

Начальнику Недригайловского
РАМВД Р-ну Емальянову
С. Товстой Недригайловского р-н
От. гр. прибившой с германії
Власенко Марії Сергеївной

14/II 47 г.

Заявленіе.

Прашу вашего розрішення приписать міня по месту жительства С. Товсти

25/1-47 року
прохал Власенко

Автобіографія.

Я гражданінка Власенко Марія Сергієвна Сама Українка Сумской Области Недригайловского Району Села Товсти. Родилась в 24 году воспитувалась в Семі Середняків, закончила школу 3 класа в 35 году, работала в колгоспі до 42 року осталась Сирота, в 42 році була вивизина в германію немцин, 22 червня в город Ландзберг, работала на фабриці, ткала на станках, жила в лагері до 31 січня 45 р. 31 січня нас освободила красна Армія, я пішла работать добровільно в госпетал в Воєнску часть, Полева Почти 32000 на должность Санітарки, я работала в стом госпеталі до 3 мая 46 р. после 3 мая 46 року,

Була переведена в госпіталь
Польова Пошта 81082, і в етом
госпіталі работала по 1 грудня 46 року

25/1-47 року

3.

НКВД СССР

Проверочно-фильтрационный пункт

Город Рослау

Видом на жительство служить не может

Действительно по «15» января 1946 г.

6

УДОСТОВЕРЕНИЕ

Фото-карточка

Выдано Власенко Мария Сергеевна
(фамилия, имя, отчество)

год рождения 1924 место рождения Сумская обл. Недрыгаливский р-н. с. Товста

в том, что он по прибытии из г. Ландсберг-Германия с „5" октября м-ца по «1» декабря м-ца 1945 г. содержался в лагере 238 проверочно-фильтрационном пункте НКВД СССР и следует к избранному месту жительства Сумская обл. Недрыгаливский р-н. с. Товста
(указать точный адрес)

Удостоверение по приезде к месту жительства должно быть сдано в местный орган НКВД для получения вида на жительство.

Начальник проверочно-фильтрационного пункта

(печать) (подпись)

Продлено до 15 февраля 1946 г. нач. пров. фильтр. пункта

Удостоверение продлено по 31 декабря 46

6/XII-46 г. Свойтин

Продлено по 20 Января 47 г.

ст. 1-ый.

Войсковая часть
ПОЛЕВАЯ ПОЧТА
— 81082 —

28 " 11 1946 г.
№ 26/6

УДОСТОВЕРЕНИЕ

Выдано гр-ке Власенко Марии Сергеевне 1924 года рождения в том, что она действительно с "5" мая 1946 года до "28" ноября 1946 года работала по вольному найму в Войскрврй Части Полевая Почта 81082 в качестве санитарки и уволена по сокращению штата.

При увольнении тов. Власенко удовлетворена заработной по день увольнения из расчета оклада _____

Тов. Власенко ан руки выданы талоны на питание в пути и требование на проезд № _____ до станции _____.

НАЧАЛЬНИК В/Ч
Полевая Почта 81082

Войсковая Часть Полевая 81082 Почта

/ ЕРМИЛОВ /

8

Х А Р А К Т Е Р И С Т И К А

ВЛАСЕНКО Мария Сергеевна 1924 года рождения, украинка, беспартийная. С 5 мая 1946 года по 1 декабря 1946 года работала при войсковой части полевая почта 81082 в качестве санитарки.

За время работы нарушений в дисциплине не было, отношение к работе добросовестное. За отличную работу и своевременное и точное исполнение заданий командованием части объявлена "БЛАГОДАРНОСТЬ" /приказ почтчасти № 236 от 6 ноября 1946 года/.

1.12.46

НАЧАЛЬНИК ВОЙСКОВОЙ ЧАСТИ П.П. 81082

МАЙОР М/С /ЕРМИЛОВ/

Н. К. О.

ВОЙСКОВАЯ ЧАСТЬ

ПОЛЕВАЯ ПОЧТА

— 32000 —

21. V 1946 г.

№ 12

СПРАВКА.

Дана репатриир. Власенко Марии Сергеевне 9

в том, что она действительно работала при в.ч. п.п. 32000

на должности Санитарке

с 28.0.2.1945 года по 15 мая 1946 года.

На Основании приказания Нач. Санарма 3 Ударной Армии переводится для работы в госпиталь 635.

Начальник в.ч.п.п. 32000

Майор М.С.

(Александровский).

Войсковая Часть • Полевая Почта • 32000

10

Сов. Секретно

Недригайловский РО НКВД

компроментирующими материалами на

гр-на (ку) Власенко Марию

Сергеевну 1924 г.

не расследовалась

Начальник Недригайловского РО НКВД капитан

(НИКИТЕНКО).

с. Недригайлов, тип. „С-К“ зак. № 58—3090.

11

Сов. Секретно.

НАЧАЛЬНИКУ НЕДРИГАЙЛОВСКОГО РО НКГБ

тов. Сурядиову

Прошу сообщить какими компроментирующими материалами Вы располагаете на гр-на (ку) Власенко Марию Сергеевну и не состоит ли в аг. осведомительной сети.

Цель проверки репатриант

Начальник Недригайловского РО НКВД капитан

(НИКИТЕНКО).

с. Недригайлов, тип. „С-К" зак. № 57—2500.

Заключение

121

„22" февраля месяца 1949 г. из материалов проверочно - фильтрационного дела видно, что

Власенко М.С. с 1942 г. и по 1945 г. был в Германии

выехал с Германии добровольно

(фамилия, инициалы)

Материалов не добыто.

РЕШЕНИЕ: Дело сдать на хранение в 1 спецотдел УМВД Сумской обл.

ПРЕДСЕДАТЕЛЬ ФИЛЬТР. КОМИССИИ — Нач. Недригайловского РО МВД капитан — **ЕМЕЛЬЯНОВ.**

ЧЛЕНЫ КОМИССИИ. — Нач. Недригайловского РО МГБ ст. лейтенант — **СУРЯДНОВ.**

сотрудник РО МВД — **МАСЛОБОЕВ.**

Архивное дп-д № 31530

пересмотрено в соответствии с приказом КГБ при СМ СССР № 00750 и оставлено для дальнейшего хранения в архиве в фонде секретного дело-производства, со снятием с оперативно-справочного учета проходящего лица.

Пересмотрел Бабченко

Согласен:

Нач. 1 отд. УКГБ при СМ УССР по Сумской обл.

[illegible]

„2" VII 1951 г.

2804

НА СОВ. ГРАЖДАН

13

1. Фамилия Власенко

2. Имя Мария 3. Отчество Сергеевна

4. Год рождения 1924 5. Место рождеиня Сумская об. Недригайловский р-н.

6. Точное местожительство (адрес) до оккупации или до призыва в Красную Армию Сумская об. Недригайловский р-н. с. Товста

7. Профессия (специальность) рабочая 8. Национальность украинка

9. Партийность б/п. 10. Гражданство СССР

11. За границей был с 22 июнь 19 42 г. по 31. 01 19 45 г.

12. В каких странах проживал и что делал Германии г. Ланцберг. на з/д-ке рабочей

13. Прибыла в лаг. 226 из госпиталя №633 3/XII-46г.

(№ фронтового сборно-пересыльного пункта и наименование фронта)

или № проверочно-фильтрационного пункта и наименование населенного пункта)

14. Дети до 14 лет, следующие при родителях. (имя и год рождения)

Арх фонд - 31530

Правильность записанных на меня сведений .....

..... подтверждаю .....

подпись Власенко

.....

.....

подпись сотрудника, заполнившего карточку [illegible]

.....

(а Решение фильтрационной комиссии .....

ПДК прошла

.....

б) Выбыл «26» декабря 1946 г. Орловская обл. Недригайловск.

указать точный адрес, куда выбыл

р-н, с. Товста.

.....

на жительство: село, город, район, область, республика или направлен

.....

в какой лагерь, тюрьму

.....

в) Личное дело направлено «.....» ..... 194..... г. № .....

.....

точное название органа НКВД—НКГБ

.....

Арх фил 31530

14

1. Фам. Власенко
2. Имя Мария
3. Отч. Сергеевна
4. Год рожд. 1924 5. Место рожд. Сумск. обл. Недригайловский р-н д. Оповце
6. Точное местожительство (адрес) до оккупации или до призыва в Красную Армию Сумская обл. Недригайловский р-н
7. Проф. (спец.) Колхозница
8. Парт б/п 9. Нац. Укр 10. Гражд. УССР
11. За границей был с — 1942 г. по 4.4.1945 г.
12. В каких странах проживал и что делал: Работала в Германии г. Лансберг на фабрике

Доггов.
(фамилия, составившего карточку)

Точный адрес фильтрационного пункта

~~Село~~ лагерь № 238
Город
~~Область~~ Рослау
Республ. Германия

фильтрацию прошел
с 15.XI - 1945 г.
по 20.XI. 1945 г.

Дактилооттиск указательного пальца правой руки

10 НОЯ 19..

а) Решение филътрац. комиссии: направлена в сумскую обл.

б) выбыл 20.XI. 1945 г.
направлен
Сумская обл. Недригайловский р-н
(указать точный адрес, куда
выбыл на жительство: село, город, район, область, республика или направлен
в какой лагерь, тюрьму

в) Личное дело направлено "25" Ноября 1945 г. при №
в Недригайловский РО НКВД.
(точное название органа НКВД—НКГБ)

г) Разные отметки

ЗАВЕРИТЕЛЬНАЯ НАДПИСЬ

В данном деле пронумеровано 14 листов

четырнадцать

«28» 12 1992 г.

Должность архив. 1 кат.

Подпись [illegible]

Перевірено 28.08.2026

[illegible]

Жидачовский ЦКЗ
Артикул 1С 18-02788-09 Цена 3 коп.