ДЕРЖАРХІВ
Сумської області
Фонд № Р-7641
Опис № 19
Архівний № 280

арх № 80872

УКГБ при СМ УССР по Сумской области

Фильтрационное дело № 10442.

Витренко Иван Андреевич

Начато: 24 июня 1941 г
Окончено:

На 5 листах.

ДЕРЖАРХІВ
Сумської області
Фонд № Р-7641
Опис № 19
Архівний № 280
арх № 80872

1. Name: Vitrenko 1
Фамилия Вітренко

2. Vornamen: Ivan
Имя Іван Андрійович

3. Geburtstag:
День рождения 4го Серпня 1917 р.

4. Geburtsort:
Место рождения село Терни Уляніівського р-н

5. Lager:
Лагер Stalag 308

5a. Im Lager eingeliefert am:
Доставлен в лагер (число) 2го Червня

6. Dienstgrad:
Чин Рядовий Soldat

7. Truppenteil: Abteilung 21.VIII.41
Воинская часть Тайкова часть

8. Nr. der Erkennungsmarke des deutschen Lagers:
Номер военнопленного в германском лагере 6879

9. Vorname des Vaters:
Имя отца Андрій Андрієвич

10. Name der Mutter:
Имя матери Пріська Марковна

11. Anschrift der nächsten Angehörigen:
Адрес ближайших родственников
Сумская Обл. Уліївскый р-н
село Терни ул. Горячка
Вітренко Пріська Марковн

12. Beruf:
Профессия Комбайнер

13 Wann und wo gefangen:
Когда и где попал в плен
город. Слоним

14. Nr. der Erkennungsmarke des eigenen Truppente
Matrikel-Nr.
Номер в собственной части

2

1. Name: Witrenko
Фамилия Витренко

2. Vornamen: Iwan
Имя Иван

3. Geburtstag: 4. VII. 1917 г.
День рождения

4. Geburtsort:
Место рождения с. Терны.

5. Lager: Stalag III C
Лагер

5a. Im Lager eingeliefert am: 3 9 41 г.
Доставлен в лагер (число)

6. Dienstgrad:
Чин рядовой. Sold.

7. Truppenteil: 5-444 танк часть
Воинская часть

8. Nr. der Erkennungsmarke des deutschen Lagers:
Номер военнопленного в германском лагере 308/8682

9. Vorname des Vaters:
Имя отца
Андрий

10. Name der Mutter:
Имя матери
Ярэнька

11. Anschrift der nächsten Angehörigen:
Адрес ближайших родственников
Чумская обл.
Ульяновский р-н
с. Терни Витренко Ко
Прейська Вас.

12. Beruf:
Профессия
Комбайнер.

13 Wann und wo gefangen: 24. VI. 41.
Когда и где попал в плен
г. Слоним

14. Nr. der Erkennungsmarke des eigenen Truppente
Matrikel-Nr.
Номер в собственной части

1. Name: Kitzenko
Фамилия

2. Vornamen: Iwan
Имя

3. Geburtstag:
День рождения

4. Geburtsort:
Место рождения

Eingang 26.3.42.

Stalag
5. Lager: 308. (VIII. E.)
Лагер

abgestellt n. d. Stalag III. B. Fürstenberg

5a. Im Lager eingeliefert am: 19. 7. 41.
Доставлен в лагер (число)

6. Dienstgrad: Soldat
Чин

7. Truppenteil: Tank Abtl. 54-44.
Воинская часть

8. Nr. der Erkennungsmarke des deutschen Lagers:
Номер военнопленного в германском лагере 6879.

9. Vorname des Vaters:
Имя отца

10. Name der Mutter:
Имя матери

11. Anschrift der nächsten Angehörigen:
Адрес ближайших родственников

12. Beruf:
Профессия

13 Wann und wo gefangen: 24. 6. 41.
Когда и где попал в плен Slonim

14. Nr. der Erkennungsmarke des eigenen Truppenteils: Matrikel-Nr.
Номер в собственной части

1 2 3 4 5 6 7 8 9 10 11 12 13 14 15 16 17 18 19 20 21 22 23 24 25

Personalkarte I: Personelle Angaben

Stalag IIIC

Kriegsgefangenen-Stammlager: 308/06879

Beschriftung der Erkennungsmarke
Nr. 06879
Lager: Stalag 308

Des Kriegsgefangenen

Name: Witrenko Витренко

Vorname: Iwan – Иван

Geburtstag und -ort: 4. VII. 17. село Терни / 4-VII-17 d. Terni

Religion: Orth. православный

Vorname des Vaters: Andre / имя отца: Андрей

Familienname der Mutter: Prispa / имя матери: Прасска

Staatsangehörigkeit: Ukraine Украина

Dienstgrad: Soldat Солдат

Truppenteil: 5446 Jaeg. Btl. / 5446 пулеметный батальон

Komp. usw.:

Zivilberuf: Kombeiner

Berufs-Gr.:

Matrikel Nr. (Stammrolle des Heimatstaates):

Gefangennahme (Ort und Datum): 24-VI-41. Flotin

Ob gesund, krank, verwundet eingeliefert:

Lichtbild

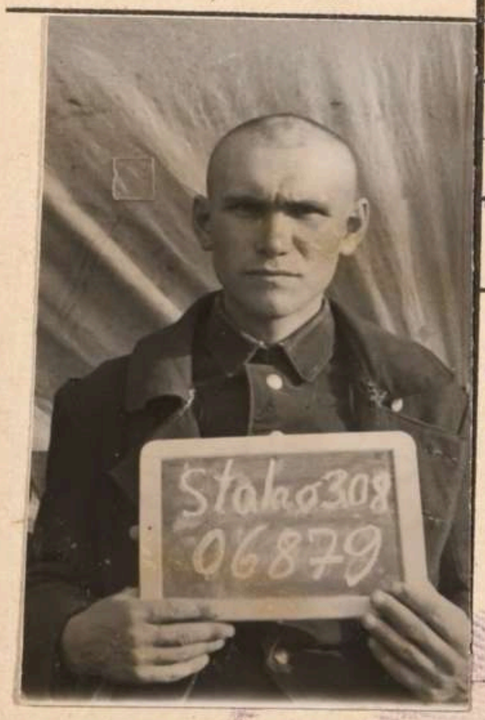

Nähere Personalbeschreibung

Größe	Haarfarbe
175	schwarz
groß	schwarzhaarig

Fingerabdruck des rechten! Zeigefingers

Besondere Kennzeichen: Родимый недостаток правой кисти

Name und Anschrift der zu benachrichtigenden Person in der Heimat des Kriegsgefangenen

Witrenko Katrja
Gebiet Sumina Области Сумы
Bezirk Uljanowsci обл. Ульяновский
Dorf Terni село Терни.

Wenden!

Bemerkungen:

Sumy

Beschriftung der Erkennungsmarke Nr. ____ Lager: ____ Name: ____

Beschriftung der Erkennungsmarke	Charaktereigenschaften u. a.	Besondere Fähigkeiten	Sprachkenntnisse	Führung
Nr.				
Lager:				

Strafen im Kr.-Gef.-Lager

Datum	Grund der Bestrafung	Strafmaß	Verbüßt, Datum

Schutzimpfungen während der Gefangenschaft gegen			Erkrankungen		
Pocken	Sonstige Impfungen (Ty.-Paraty., Ruhr, Cholera usw.)		Krankheit	Revier von bis	Lazarett — Krankenhaus von bis
am	am	am			
Erfolg	gegen	gegen			
am	am	am			
Erfolg	gegen	gegen			
am	am	am			
Erfolg	gegen	gegen			
	am	am			
	gegen	gegen			

Versetzungen

Datum	Grund der Versetzung	Neues Kr.-Gef.-Lager
3.9.41.	Stalg 308	Stalg IIIC
14.11.	Umbesetzung	VI/A

Versetzungen

Datum	Grund der Versetzung	Neues Kr.-Gef.-Lager
3.9.41	Umsied. v. 308 b. Umsied. III C	
14.11.42	Neuberg III A.	

Kommandos

Datum	Art des Kommandos	Rückkehrdatum
13. X. 1941	Arb. Kdo 29 Seddin 791 13.X-1941 b Seddin 791	4-11-42
11 NOV. 1942	Jüterbog 391, i Umsiedl. 1942 Jüterbog 331, i	

5

289

Адресная справка

Бесплатно

По сведениям адресного бюро УМ УМВД по Сум. обл.

гр. Вітренко Иван Андреевич

1917 года рождения, урож. сумской обл.

Уляновский р-н село Терны, украинец.

Работает к-зе 17 Парт с'езд.

в качестве _____ проживает в Уляновский р-н

сумской обл. село Терны.

по ул. Ливкивня. дом № _____ кв. _____

Справку наводил Фабуц

„21" VIII 1948 г.

Сумы, облтипография. Зак. № 3622

ЗАВІРЯЮЧИЙ НАПИС

У даній справі пронумеровано 5 аркушів

цифрами

"26" 08 2026 р.

Посада

Підпис

ЧАСТЬ IV

1. Материалы проверки по оперативным учетам и переписка установочно-проверочного характера с другими органами.
2. Разная переписка.