ДЕРЖАРХІВ
Сумської області
Фонд № Р-7641
Опис № 19
Архівний № 200

Управління СБУ
по Сумській області

Фильтрационное

ДЕЛО № 11523

Выписка

Иван Сергеевич

начато 21 июня 1946 г.

окончено 26 августа 1955 г.

на 11 листах

ДЕРЖАРХІВ
Сумської області
Фонд № Р-7641
Опис № 19
Архівний № 200

Доклад комиссии Совета Безопасност по расследованию испанской ситуаци

НЬЮ-ЙОРК, 1 июня. (ТАСС). Штаб-квартира организации Об'единенных наций опубликовала доклад комиссии Совета Безопасности по расследованию испанской ситуации.

Комиссия, во-первых, рекомендовала, чтобы Совет одобрил принципы, содержащиеся в трехсторонней декларации Соединенного Королевства, США и Франции от 4 марта 1946 года, в которой выражается надежда, что «руководящие патриотически настроенные и либерально мыслящие испанцы, возможно, скоро найдут средство для того, чтобы обеспечить мирное устранение Франко, ликвидацию фаланги и создание временного или переходного правительства».

Во-вторых, комиссия рекомендовала, чтобы Совет Безопасности передал Генеральной ассамблее данные и доклады комиссии с предложением, чтобы в случае, если режим Франко не будет упразднен и не будут полностью выполнены другие условия политических свобод, установленные тройственной декларацией, Генеральная ассамблея рекомендовала каждому члену Об'единенных наций прекратить дипломатические отношения с режимом Франко. В докладе говорится, что, если условия тройственной декларации будут выполнены к удовлетворению Генеральной ассамблеи, организация Об'единенных наций должна благоприятно рассмотреть заявление свободно избранного испанского правительства о приеме его в члены организации. Комиссия рекомендовала генеральному секретарю принять соответствующие меры, чтобы сообщить эти рекомендации всем членам организации Об'единенных наций и всем «другим заинтересованным странам».

Во вводной части доклада комиссии говорится, что факты, установленные комиссией, охватывают широкую область и будут переданы вместе с отдельными документами Совету Безопасности в виде дополнительного меморандума. Отмечается также, что в последний день работы комиссия она получила большое количество дополнительных документов из германских архивов, представленных американским правительством, которые комиссия рассмотрела в общем и к детальному изучению которых комиссия вскоре переходит. Комиссия указывает в докладе, что, если в этих документах будут обнаружены дополнительные материалы, комиссия составит специальный дополнительный доклад Совету Безопасности.

Польский представитель Ланге выступил против того раздела доклада комиссии, который гласит, что согласно уставу организации Совет Безопасности должен предписывать принятие принудительных мер только тогда, когда он определенно убедился в том, что угроза миру, нарушение мира или акт агрессии действительно существуют. В этом разделе также говорится, что устав доверил Совету Безопасности «очень острое оружие» и что Совет должен проявлять большую осторожность, чтобы не ошибиться или не использовать его «каким-либо путем, который был бы чужд намерениям, предусмотренным уставом, или был бы [illegible] во всех подобных случаях» мя быть предписана Советом Безопасности».

Таким образом, комиссия нашла, что ситуация в Испании является одной из тех, которые могут поставить под угрозу сохранение международного мира и безопасности, и что к ней необходимо подходить на основании главы шестой устава, касающейся мер мирного разрешения и урегулирования.

Как указывается в докладе, польский представитель заявил: «Функции Совета Безопасности являются превентивными в такой же степени, как и репрессивными. Совет Безопасности свободен в рамках принципов и целей организации определять, представляет ли ситуация угрозу миру по смыслу статьи 39. Устав не требует, чтобы такая ситуация для того, чтобы быть признанной угрожающей миру, была непосредственной опасностью нарушения мира или актом агрессии в период ближайших дней, недель, даже месяцев. Потенциальная, так же как и имманентная, опасность может истолковываться как угроза миру в духе статьи 39. Противоположные утверждения означали бы, что невозможны никакие действия Совета в ситуациях, подобных ситуации, созданной Муссолини перед назревавшим вторжением в Абиссинию или Гитлером до того, как на польские города были сброшены первые бомбы. Если Совет Безопасности не возьмет на себя заботы об угрозе миру на ранних стадиях, когда она является еще потенциальной и ее легко устранить, Об'единенные нации могут оказаться перед лицом ситуации, выходящей за пределы их контроля. Перечисление в статье 41 таких шагов, как перерыв почтовой и телеграфной связи и разрыв дипломатических отношений, ясно показывает, что потенциальная угроза миру также охватывается статьей 39. Если бы в этой статье предусматривались бы только имманентная угроза миру, меры, не содержащие экономических и военных санкций, были бы лишены всякого смысла».

В докладе комиссии после введения, содержащего описание типа информации, которую стремилась получить комиссия, идет раздел, подытоживающий соответствующие факты. В этом разделе говорится, что по происхождению, характеру, структуре и общей линии поведения режим Франко представляет собой фашистский режим, созданный по образцу и в значительной степени в результате помощи Гитлера и Муссолини. В этом разделе говорится, что, несмотря на постоянный протест со стороны союзников в течение длительной борьбы Об'единенных наций против Гитлера и Муссолини, Франко оказывал очень значительную помощь противнику. Отмечаются действия «Голубой дивизии» и авиационной эскадрильи Сальвадоре против Советского Союза в течение периода 1941—1945 г.г., а также захват франкистами Танжера в 1940 году и наличие большой франкистской армии в Испанском Марокко, сковавшей большое число союзных войск в Северной Африке.

Как указывается далее, в докладе имеются неоспоримые документальные доказательства того, что Франко является вместе с Гитлером и Муссолини виновной стороной

факты, комиссия заявляет, чт
между Гитлером, Франко и М
также другие захваченные герм
менты «представляют собой до
против Франко такого же типа
казательства, которые были п
на Нюрнбергском процессе во
ступников». В докладе говорит
жим Франко продолжал осущ
методы преследования полити
тивников и установления
надзора над своим народом, ко
терны для фашистских режимо
несовместимы с принципами О
наций уважения прав человека
свобод». В докладе отмечается
женные силы Франко гораздо
нее, чем это можно было ожида
либо миролюбивой неагрессивно
что действия на французской
казывают возможность того,
ожидает конфликта. Однако
утверждает, что нет никаких
зательств, свидетельствующих
франко-испанская граница был
результате какой-либо непо
угрозы военных действий. Ком
зила несогласие с предполож
франкистская Испания в наст
готовит акт агрессии, но в зак
части раздела, подытоживающ
ствующие факты, заявляет: «Т
учитывая установленный заг
с Гитлером и Муссолини, содер
ных военных сил в Испании
казательства, которыми мы
ясно, что франкистская Исп
спять превратиться в готовый
агрессивной войны. Тот факт,
вуют два соперничающих исп
вительства, сам по себе предста
циальную угрозу миру, поск
имеется возможность гражданс
вмешательство со стороны д
Стратегическая ситуация и ре
ции, а также заявление, что
Испания не подходит для член
низации Об'единенных наций
что в настоящее время систем
сти Об'единенных наций несов
представляет собой опасность»

В разделе отчета комиссии,
отношений франкистской Испа
ненными нациями, отмечаются
явления Об'единенных наций,
режим Франко. Указывается,
щее время 18 членов органи
ненных наций не поддержива
ческих отношений с Франко, в
18 других членов поддержи
ношения, 7 — признают исп
бликанское правительство, а
ные органы семи других стр
требовали, чтобы их правител
ли дипломатические отношен
мечается, что в нескольких
торые члены организации
против казней правительств
литических противников; та
предложение Польши от 11 а
да, получившее поддержку
юза, Франции и Мексики, ч
опасности рекомендовал разо



шал Советского Союза **В. Д. Соколовский.**

Фото **Г. Вайля.**

★

резидиума Верховного Совета СССР

нии генералу армии Соколовскому В. Д. го звания Маршала Советского Союза

армии **Соколовскому** Василию Даниловичу воинское звание **Маршала Советского Союза.**

едседатель Президиума Верховного Совета СССР
Н. ШВЕРНИК.

Секретарь Президиума Верховного Совета СССР
А. ГОРКИН.

Кремль. 3 июня 1946 г.

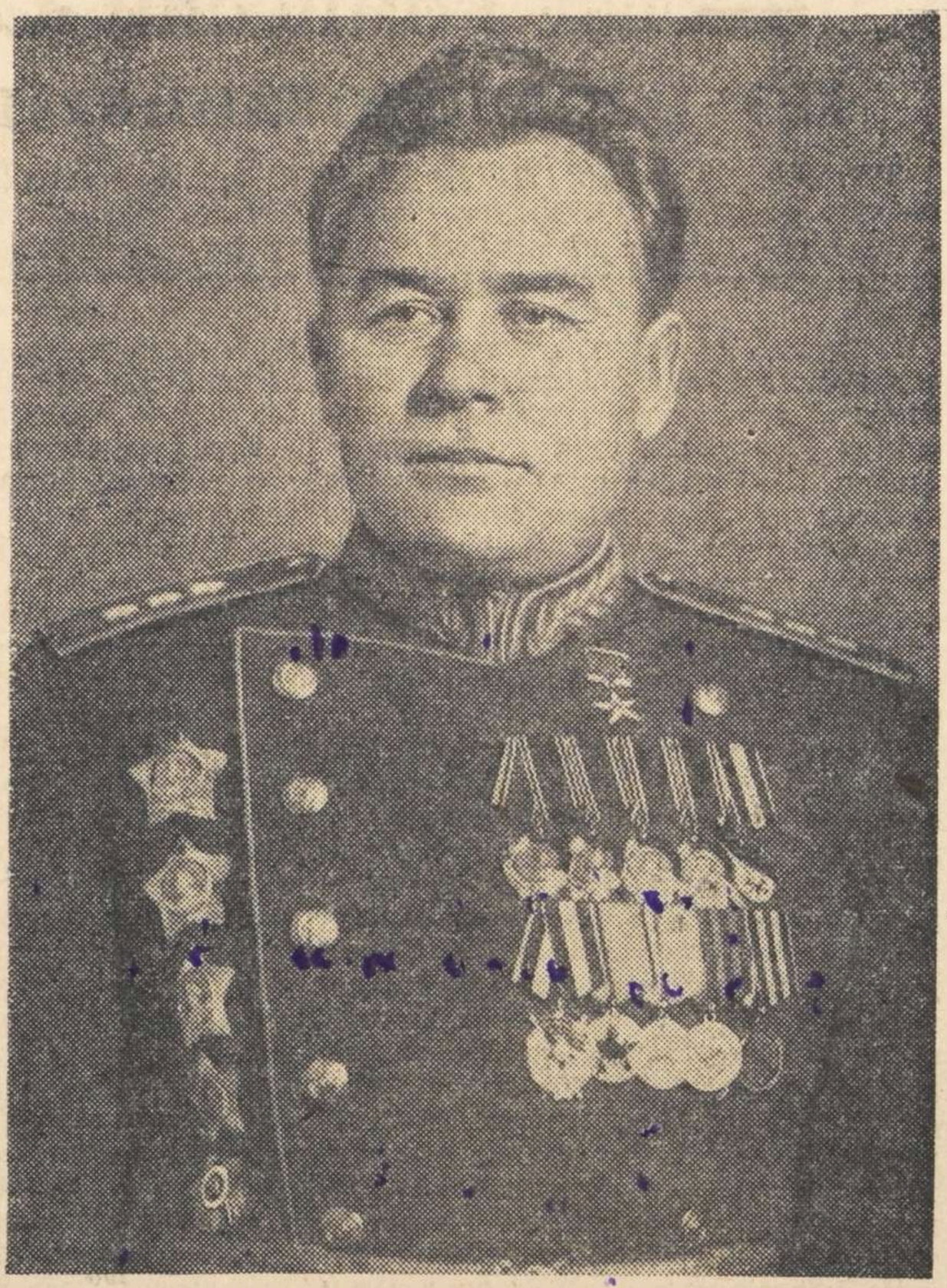

Маршал авиации **К. А. Вершинин.**

Фото **Г. Вайля.**

★

Указ Президиума Верховного Совета СССР

О присвоении генерал-полковнику авиации Вершинину К. А. воинского звания Маршала авиации

Генерал-полковнику авиации **Вершинину** Константину Андреевичу присвоить воинское звание **Маршала авиации.**

Председатель Президиума Верховного Совета СССР
Н. ШВЕРНИК.

Секретарь Президиума Верховного Совета СССР
А. ГОРКИН.

Москва, Кремль. 3 июня 1946 г.

родине М. И. Калинина

(От корреспондента «Правды» по Калининской области)

оделась в траур. Весь совет- великом горе склонил головы ихаила Ивановича Калинина. м большом русском селе, ши- ьно раскинувшемся на зеле- койной и тихой реки Медве- трату ощущаешь с особой

я и вырос, здесь не раз скры- едования царских жандармов ич Калинин. Тут живы еще ые учились с ним вместе в помнят, как рабочим приез- итера в родную деревню,

Председатель колхоза Сергей Егорович Смирнов, на этот раз строгий, отягощенный горем, рассказывал о жизни и делах Михаила Ивановича.

— Вся жизнь товарища Калинина является примером того, как надо служить народу,— сказал он.— Михаил Иванович до последней своей минуты был верным другом и соратником великого Ленина и великого Сталина.

Слово взяла заведующая музеем имени М. И. Калинина Клавдия Ивановна Лебедева:

От Академии наук Союза ССР

Глубоко скорбит Академия наук Союза ССР о смерти выдающегося государственного деятеля, верного и стойкого соратника Ленина и Сталина — Михаила Ивановича Калинина.

Михаил Иванович — один из виднейших организаторов и строителей коммунистической партии и советского государства. Свыше четверти века он с честью стоял на ответственном и почетном посту главы верховного органа нашей страны. Велика его роль и огромны заслуги в борьбе за строительство и возвышение советского государства.

Протокол допроса.

1946 года Июня 21 дня с. Мирополье

Я Поперуполномоченого Миропольского РОМВД Лейтенант Шовкун допросил в качестве свидетеля гр-на Вишку Ивана Сергеевича 1912 года рождения, урожениц и житель села Осоевка Миропольского р-на Сумской области, по соц происхождению из семьи Крестьянина Середняка, по соц-положению Рабочий, Малограмотный, б/п, Украинец, Женать, гражданин СССР Сослов не судим.

Об ответственности за дачу ложных показаний по ст. 89 УК УССР предупрежден: Вишка

Вопрос: Где вы проживали и чем занимались до начала отечественной войны?

Ответ: Я проживал в с. Осоевка Миропольского р-на работал в Груновском лесничестве на розник лесных работах

Вопрос: Призывались ли вы в 1941 году в Красную Армию Каким военкоматом Когда выбили из Красной Армии и почему?

Ответ: Нет я не призывался связи с моей болезней.

Вопрос: Где вы проживали и чем занимались в период Немецкой оккупации?

Ответ: Я проживал по месту своего рождения т. е. в с. Осоевка работал дома и в десятидворке по с/хозяйству.

Ответ: Когда, и при каких обстоятельствах вы выехали в Германию?

Ответ: При отступлении Немцев в 1943 году в феврале м-це Я бил насильно угнан немцами в Германию.

Вопрос: Где именно вы проживали и чем занимались на территории Германии?

Ответ: Я проживал в г. Комутав (Германия) работал в хозяина Симон Филип. по с/хозяйству до 8 Мая 1945 года т. е. до Освобождения Красной Армии

Вопрос: Когда, где и за что вы арестовывались Немецкими Оккупационными властями (Гестапо, полицией, и другими Карательными органами)?

Ответ: Нет арестованным Я ни когда не был.

Вишка

Вопрос: Кто из жителей Мирополского р-на проживал совместно с вами на территории противника?
ответ: Самой проживал Волченко Павел Ильич житель с. Юнаковка Мирополского р-на.
Вопрос: Вызывались ли вы когда либо в честапо, в полицию или в комендатуру, когда, где и по какому вопросу?
ответ: Нет я не вызывался ни куда
Вопрос: Назовите фамилии известных вам лиц проживавших совместно с вами в Германии, которые арестовывались или вызывались немецкими карательными органами, когда, и где это было, и по какому поводу, где эти лица проживают в настоящее время?
ответ: Таковых я не знаю.
Вопрос: Кто из них поддерживал регулярную связь с немецкими карательными органами и в чем эта связь выражалась?
ответ: Таковых я не знаю.
Вопрос: Проходили ли вы проверку после освобождения вас частями Красной Армии когда именно и где?
ответ: Я проходил проверку в г. Заган в лагере № 266 Польша в октябре 1945 года.
Вопрос: Где именно вы проживаете и чем занимаетесь в настоящее время?
ответ: В настоящее время я проживаю в с. Осоевки временно не где не работаю.
Вопрос: Перечислите членов вашей семьи проживавших совместно с вами?
ответ: Отец Вишка Сергей Трофимович
мать — " — Елена Федоровна
жена — " — Анна Захаровна
Вопрос: Чем вы желаете дополнить свои показания?
ответ: Больше дополнить к своим показаниям не имею
Протокол записан с моих слов правильно и был зачитан мне
Подпись свидетеля: Вишка
Допросил Поперуполномочего Мирополского РОМВД лейтенант Шовкун.

47 71 №14190 3

Регистрационный лист 4.10.45 года.

На репатриируемого прошедшего регистрацию в СПП 153 дислоцирующемся в г. Заган

1. Фамилия, имя отчество Вышка Иван. Сергеевич.
2. Год и место рождения 1912. Сумская обл. Ямпольский р-н. д. Осоевка
3. Национальность Украинец.
4. Образование 3 класса
5. Специальность не имеет.
6. Последнее постоянное местожительство и работы на территории СССР (для военнослужащих указывается наименование воинской части)

Сумская обл. Ямпольский р-н. д. Осоевка. работал в лесничестве

7. Состоял ли в ВКП(б) или ВЛКСМ б/партейный
8. Почему оказался на территории другого государства 25.2.43 года

был вывезен. в Германию при оступлении немцев.

9. Подвергался ли арестам, задержаниям, штрафам со стороны немецких властей (когда и за что)

не подвергался

10. Содержался ли в спецлагерях противника и что там делал (указать наименование лагеря и адрес)

не содержался

11. Проходил ли службу в немецкой армии, полиции, отрядах, воинских частях, госпиталях, строительных и иных батальонах, создававшихся противником, служил ли в немецких учреждениях, предприятиях, организациях (каких в качестве кого)

В немецкой Армии, полиции не служил..

Германия. г. Комутав работал. на с/хозяйстве.

Освобожден Красной армией 8/V-45 года.

12. Какие отобраны документы при регистрации

Справка - выдана после Окупации № 288
и рабочая карточка.

13. Где проживают близкие родственники, кто именно (указать точный адрес)

жена Анна З., мать Елена, отец Сергей Трф.
Сумская обл. Пиротопольский рн. д. Осоевка.

14. Куда следует на постоянное жительство Сумская обл.
Пиротопольский рн. д. Осоевка

Правильность данных мною сведений подтверждаю
подпись Вишка

Регистрационный лист заполнил 9.10.45 года. [signature]

Регистрационный лист проверил:

Председатель регистрационной комиссии
НкВД СССР по СПП № 153 [signature]

Удостоверение о направлении на постоянное местожительство

Получил Вишка

Убыл из лагеря

4

„УТВЕРЖДАЮ"
Председатель районной проверочно
фильтрационной комиссии
Нач. Мирольского РО МВД
капитан (ЖИРЕВ)
„ 8 " января 1947 г.

З А К Л Ю Ч Е Н И Е

(По фильтрационному делу)

Гор. (село) Мирополье „ 8 „ января 1947 год.

Ми, члены проверочно-фильтрационной комиссии при Мирольском
Ровенд районном (городском) отделе (отделении) МВД, рассмотрев
(наименование района)
фильтрационное дело на репатриированного советского гражданина Вишку
Ивана Сергеевича прибывшего к месту постоянного
жительства в село Осоивку мирольского р-на сум. обл.
(указать куда)
„ 2 " декабря 1945 г. и найдя, что он в феврале мце
1943 года был насильно угнан в Германию.
В процессе проверки компрматериалов не добыто.
Руководствуясь приказом МВД МГБ СССР за №00706/00266
от 16/VI 47 г.

П О С Т А Н О В И Л И:

1. Считать гр. Вишку И. С. проверенным и фильтрационное
на него дело сдать в архив 1го спец. отдела УМВД для
хранения и взять на оперативный учет.
2. Передать фильтрационное дело на гр.
в
3

Нач. Мирольского РО МГБ лейтенант (ЖУКОВ)

Члены комиссии: Зам. нач. Мирольского РО МВД капитан милиции (ЮДЕНКО)

(ЖУКОВ)

(ЮЩЕНКО)

ЗАКЛЮЧЕНИЕ

(по дактилоскопической экспертизе)

"УТВЕРЖДАЮ"
Начальник Новокузнецкого ГО МВД
капитан милиции
(ЖУКОВ)
"8" апреля 1961 г.

Зав. НСЭ Новокузнецкого ГО МВД капитан милиции
(ЮЩЕНКО)

Эксперт дактилоскопической группы Новокузнецкого ГО МВД лейтенант милиции
(ЧЕРНЫШЕВ)

"8" апреля 1961 г.

Дактилоскопическая экспертиза проведена по материалам уголовного дела № 10/1961 г.

Поступили: 1. Дактилокарта на гр. Иванова А.Н., 1925 г.р., уроженца г. Новокузнецка, русского, гражданина СССР, образование 7 классов, женатого, работающего слесарем на заводе "Сибэлектросталь", проживающего по ул. Кирова, 60, кв. 5.

2. Дактилокарта на гр. Петрова Ф.И., 1930 г.р., уроженца г. Новокузнецка, русского, гражданина СССР, образование 7 классов, холостого, работающего слесарем на заводе "Сибэлектросталь", проживающего по ул. Кирова, 60, кв. 5.

3. Дактилокарта на гр. Сидорова Н.Н., 1928 г.р., уроженца г. Новокузнецка, русского, гражданина СССР, образование 7 классов, холостого, работающего слесарем на заводе "Сибэлектросталь", проживающего по ул. Кирова, 60, кв. 5.

4. Дактилокарта на гр. Иванова А.Н., 1925 г.р., уроженца г. Новокузнецка, русского, гражданина СССР, образование 7 классов, женатого, работающего слесарем на заводе "Сибэлектросталь", проживающего по ул. Кирова, 60, кв. 5.

5. Дактилокарта на гр. Петрова Ф.И., 1930 г.р., уроженца г. Новокузнецка, русского, гражданина СССР, образование 7 классов, холостого, работающего слесарем на заводе "Сибэлектросталь", проживающего по ул. Кирова, 60, кв. 5.

6. Дактилокарта на гр. Сидорова Н.Н., 1928 г.р., уроженца г. Новокузнецка, русского, гражданина СССР, образование 7 классов, холостого, работающего слесарем на заводе "Сибэлектросталь", проживающего по ул. Кирова, 60, кв. 5.

7. Дактилокарта на гр. Иванова А.Н., 1925 г.р., уроженца г. Новокузнецка, русского, гражданина СССР, образование 7 классов, женатого, работающего слесарем на заводе "Сибэлектросталь", проживающего по ул. Кирова, 60, кв. 5.

8. Дактилокарта на гр. Петрова Ф.И., 1930 г.р., уроженца г. Новокузнецка, русского, гражданина СССР, образование 7 классов, холостого, работающего слесарем на заводе "Сибэлектросталь", проживающего по ул. Кирова, 60, кв. 5.

9. Дактилокарта на гр. Сидорова Н.Н., 1928 г.р., уроженца г. Новокузнецка, русского, гражданина СССР, образование 7 классов, холостого, работающего слесарем на заводе "Сибэлектросталь", проживающего по ул. Кирова, 60, кв. 5.

10. Дактилокарта на гр. Иванова А.Н., 1925 г.р., уроженца г. Новокузнецка, русского, гражданина СССР, образование 7 классов, женатого, работающего слесарем на заводе "Сибэлектросталь", проживающего по ул. Кирова, 60, кв. 5.

11. Дактилокарта на гр. Петрова Ф.И., 1930 г.р., уроженца г. Новокузнецка, русского, гражданина СССР, образование 7 классов, холостого, работающего слесарем на заводе "Сибэлектросталь", проживающего по ул. Кирова, 60, кв. 5.

12. Дактилокарта на гр. Сидорова Н.Н., 1928 г.р., уроженца г. Новокузнецка, русского, гражданина СССР, образование 7 классов, холостого, работающего слесарем на заводе "Сибэлектросталь", проживающего по ул. Кирова, 60, кв. 5.

13. Дактилокарта на гр. Иванова А.Н., 1925 г.р., уроженца г. Новокузнецка, русского, гражданина СССР, образование 7 классов, женатого, работающего слесарем на заводе "Сибэлектросталь", проживающего по ул. Кирова, 60, кв. 5.

14. Дактилокарта на гр. Петрова Ф.И., 1930 г.р., уроженца г. Новокузнецка, русского, гражданина СССР, образование 7 классов, холостого, работающего слесарем на заводе "Сибэлектросталь", проживающего по ул. Кирова, 60, кв. 5.

15. Дактилокарта на гр. Сидорова Н.Н., 1928 г.р., уроженца г. Новокузнецка, русского, гражданина СССР, образование 7 классов, холостого, работающего слесарем на заводе "Сибэлектросталь", проживающего по ул. Кирова, 60, кв. 5.

16. Дактилокарта на гр. Иванова А.Н., 1925 г.р., уроженца г. Новокузнецка, русского, гражданина СССР, образование 7 классов, женатого, работающего слесарем на заводе "Сибэлектросталь", проживающего по ул. Кирова, 60, кв. 5.

17. Дактилокарта на гр. Петрова Ф.И., 1930 г.р., уроженца г. Новокузнецка, русского, гражданина СССР, образование 7 классов, холостого, работающего слесарем на заводе "Сибэлектросталь", проживающего по ул. Кирова, 60, кв. 5.

18. Дактилокарта на гр. Сидорова Н.Н., 1928 г.р., уроженца г. Новокузнецка, русского, гражданина СССР, образование 7 классов, холостого, работающего слесарем на заводе "Сибэлектросталь", проживающего по ул. Кирова, 60, кв. 5.

19. Дактилокарта на гр. Иванова А.Н., 1925 г.р., уроженца г. Новокузнецка, русского, гражданина СССР, образование 7 классов, женатого, работающего слесарем на заводе "Сибэлектросталь", проживающего по ул. Кирова, 60, кв. 5.

20. Дактилокарта на гр. Петрова Ф.И., 1930 г.р., уроженца г. Новокузнецка, русского, гражданина СССР, образование 7 классов, холостого, работающего слесарем на заводе "Сибэлектросталь", проживающего по ул. Кирова, 60, кв. 5.

21. Дактилокарта на гр. Сидорова Н.Н., 1928 г.р., уроженца г. Новокузнецка, русского, гражданина СССР, образование 7 классов, холостого, работающего слесарем на заводе "Сибэлектросталь", проживающего по ул. Кирова, 60, кв. 5.

22. Дактилокарта на гр. Иванова А.Н., 1925 г.р., уроженца г. Новокузнецка, русского, гражданина СССР, образование 7 классов, женатого, работающего слесарем на заводе "Сибэлектросталь", проживающего по ул. Кирова, 60, кв. 5.

23. Дактилокарта на гр. Петрова Ф.И., 1930 г.р., уроженца г. Новокузнецка, русского, гражданина СССР, образование 7 классов, холостого, работающего слесарем на заводе "Сибэлектросталь", проживающего по ул. Кирова, 60, кв. 5.

24. Дактилокарта на гр. Сидорова Н.Н., 1928 г.р., уроженца г. Новокузнецка, русского, гражданина СССР, образование 7 классов, холостого, работающего слесарем на заводе "Сибэлектросталь", проживающего по ул. Кирова, 60, кв. 5.

25. Дактилокарта на гр. Иванова А.Н., 1925 г.р., уроженца г. Новокузнецка, русского, гражданина СССР, образование 7 классов, женатого, работающего слесарем на заводе "Сибэлектросталь", проживающего по ул. Кирова, 60, кв. 5.

26. Дактилокарта на гр. Петрова Ф.И., 1930 г.р., уроженца г. Новокузнецка, русского, гражданина СССР, образование 7 классов, холостого, работающего слесарем на заводе "Сибэлектросталь", проживающего по ул. Кирова, 60, кв. 5.

27. Дактилокарта на гр. Сидорова Н.Н., 1928 г.р., уроженца г. Новокузнецка, русского, гражданина СССР, образование 7 классов, холостого, работающего слесарем на заводе "Сибэлектросталь", проживающего по ул. Кирова, 60, кв. 5.

28. Дактилокарта на гр. Иванова А.Н., 1925 г.р., уроженца г. Новокузнецка, русского, гражданина СССР, образование 7 классов, женатого, работающего слесарем на заводе "Сибэлектросталь", проживающего по ул. Кирова, 60, кв. 5.

29. Дактилокарта на гр. Петрова Ф.И., 1930 г.р., уроженца г. Новокузнецка, русского, гражданина СССР, образование 7 классов, холостого, работающего слесарем на заводе "Сибэлектросталь", проживающего по ул. Кирова, 60, кв. 5.

30. Дактилокарта на гр. Сидорова Н.Н., 1928 г.р., уроженца г. Новокузнецка, русского, гражданина СССР, образование 7 классов, холостого, работающего слесарем на заводе "Сибэлектросталь", проживающего по ул. Кирова, 60, кв. 5.

31. Дактилокарта на гр. Иванова А.Н., 1925 г.р., уроженца г. Новокузнецка, русского, гражданина СССР, образование 7 классов, женатого, работающего слесарем на заводе "Сибэлектросталь", проживающего по ул. Кирова, 60, кв. 5.

32. Дактилокарта на гр. Петрова Ф.И., 1930 г.р., уроженца г. Новокузнецка, русского, гражданина СССР, образование 7 классов, холостого, работающего слесарем на заводе "Сибэлектросталь", проживающего по ул. Кирова, 60, кв. 5.

33. Дактилокарта на гр. Сидорова Н.Н., 1928 г.р., уроженца г. Новокузнецка, русского, гражданина СССР, образование 7 классов, холостого, работающего слесарем на заводе "Сибэлектросталь", проживающего по ул. Кирова, 60, кв. 5.

34. Дактилокарта на гр. Иванова А.Н., 1925 г.р., уроженца г. Новокузнецка, русского, гражданина СССР, образование 7 классов, женатого, работающего слесарем на заводе "Сибэлектросталь", проживающего по ул. Кирова, 60, кв. 5.

35. Дактилокарта на гр. Петрова Ф.И., 1930 г.р., уроженца г. Новокузнецка, русского, гражданина СССР, образование 7 классов, холостого, работающего слесарем на заводе "Сибэлектросталь", проживающего по ул. Кирова, 60, кв. 5.

36. Дактилокарта на гр. Сидорова Н.Н., 1928 г.р., уроженца г. Новокузнецка, русского, гражданина СССР, образование 7 классов, холостого, работающего слесарем на заводе "Сибэлектросталь", проживающего по ул. Кирова, 60, кв. 5.

37. Дактилокарта на гр. Иванова А.Н., 1925 г.р., уроженца г. Новокузнецка, русского, гражданина СССР, образование 7 классов, женатого, работающего слесарем на заводе "Сибэлектросталь", проживающего по ул. Кирова, 60, кв. 5.

38. Дактилокарта на гр. Петрова Ф.И., 1930 г.р., уроженца г. Новокузнецка, русского, гражданина СССР, образование 7 классов, холостого, работающего слесарем на заводе "Сибэлектросталь", проживающего по ул. Кирова, 60, кв. 5.

39. Дактилокарта на гр. Сидорова Н.Н., 1928 г.р., уроженца г. Новокузнецка, русского, гражданина СССР, образование 7 классов, холостого, работающего слесарем на заводе "Сибэлектросталь", проживающего по ул. Кирова, 60, кв. 5.

40. Дактилокарта на гр. Иванова А.Н., 1925 г.р., уроженца г. Новокузнецка, русского, гражданина СССР, образование 7 классов, женатого, работающего слесарем на заводе "Сибэлектросталь", проживающего по ул. Кирова, 60, кв. 5.

41. Дактилокарта на гр. Петрова Ф.И., 1930 г.р., уроженца г. Новокузнецка, русского, гражданина СССР, образование 7 классов, холостого, работающего слесарем на заводе "Сибэлектросталь", проживающего по ул. Кирова, 60, кв. 5.

42. Дактилокарта на гр. Сидорова Н.Н., 1928 г.р., уроженца г. Новокузнецка, русского, гражданина СССР, образование 7 классов, холостого, работающего слесарем на заводе "Сибэлектросталь", проживающего по ул. Кирова, 60, кв. 5.

43. Дактилокарта на гр. Иванова А.Н., 1925 г.р., уроженца г. Новокузнецка, русского, гражданина СССР, образование 7 классов, женатого, работающего слесарем на заводе "Сибэлектросталь", проживающего по ул. Кирова, 60, кв. 5.

44. Дактилокарта на гр. Петрова Ф.И., 1930 г.р., уроженца г. Новокузнецка, русского, гражданина СССР, образование 7 классов, холостого, работающего слесарем на заводе "Сибэлектросталь", проживающего по ул. Кирова, 60, кв. 5.

45. Дактилокарта на гр. Сидорова Н.Н., 1928 г.р., уроженца г. Новокузнецка, русского, гражданина СССР, образование 7 классов, холостого, работающего слесарем на заводе "Сибэлектросталь", проживающего по ул. Кирова, 60, кв. 5.

46. Дактилокарта на гр. Иванова А.Н., 1925 г.р., уроженца г. Новокузнецка, русского, гражданина СССР, образование 7 классов, женатого, работающего слесарем на заводе "Сибэлектросталь", проживающего по ул. Кирова, 60, кв. 5.

47. Дактилокарта на гр. Петрова Ф.И., 1930 г.р., уроженца г. Новокузнецка, русского, гражданина СССР, образование 7 классов, холостого, работающего слесарем на заводе "Сибэлектросталь", проживающего по ул. Кирова, 60, кв. 5.

48. Дактилокарта на гр. Сидорова Н.Н., 1928 г.р., уроженца г. Новокузнецка, русского, гражданина СССР, образование 7 классов, холостого, работающего слесарем на заводе "Сибэлектросталь", проживающего по ул. Кирова, 60, кв. 5.

49. Дактилокарта на гр. Иванова А.Н., 1925 г.р., уроженца г. Новокузнецка, русского, гражданина СССР, образование 7 классов, женатого, работающего слесарем на заводе "Сибэлектросталь", проживающего по ул. Кирова, 60, кв. 5.

50. Дактилокарта на гр. Петрова Ф.И., 1930 г.р., уроженца г. Новокузнецка, русского, гражданина СССР, образование 7 классов, холостого, работающего слесарем на заводе "Сибэлектросталь", проживающего по ул. Кирова, 60, кв. 5.

51. Дактилокарта на гр. Сидорова Н.Н., 1928 г.р., уроженца г. Новокузнецка, русского, гражданина СССР, образование 7 классов, холостого, работающего слесарем на заводе "Сибэлектросталь", проживающего по ул. Кирова, 60, кв. 5.

52. Дактилокарта на гр. Иванова А.Н., 1925 г.р., уроженца г. Новокузнецка, русского, гражданина СССР, образование 7 классов, женатого, работающего слесарем на заводе "Сибэлектросталь", проживающего по ул. Кирова, 60, кв. 5.

53. Дактилокарта на гр. Петрова Ф.И., 1930 г.р., уроженца г. Новокузнецка, русского, гражданина СССР, образование 7 классов, холостого, работающего слесарем на заводе "Сибэлектросталь", проживающего по ул. Кирова, 60, кв. 5.

54. Дактилокарта на гр. Сидорова Н.Н., 1928 г.р., уроженца г. Новокузнецка, русского, гражданина СССР, образование 7 классов, холостого, работающего слесарем на заводе "Сибэлектросталь", проживающего по ул. Кирова, 60, кв. 5.

55. Дактилокарта на гр. Иванова А.Н., 1925 г.р., уроженца г. Новокузнецка, русского, гражданина СССР, образование 7 классов, женатого, работающего слесарем на заводе "Сибэлектросталь", проживающего по ул. Кирова, 60, кв. 5.

56. Дактилокарта на гр. Петрова Ф.И., 1930 г.р., уроженца г. Новокузнецка, русского, гражданина СССР, образование 7 классов, холостого, работающего слесарем на заводе "Сибэлектросталь", проживающего по ул. Кирова, 60, кв. 5.

57. Дактилокарта на гр. Сидорова Н.Н., 1928 г.р., уроженца г. Новокузнецка, русского, гражданина СССР, образование 7 классов, холостого, работающего слесарем на заводе "Сибэлектросталь", проживающего по ул. Кирова, 60, кв. 5.

58. Дактилокарта на гр. Иванова А.Н., 1925 г.р., уроженца г. Новокузнецка, русского, гражданина СССР, образование 7 классов, женатого, работающего слесарем на заводе "Сибэлектросталь", проживающего по ул. Кирова, 60, кв. 5.

59. Дактилокарта на гр. Петрова Ф.И., 1930 г.р., уроженца г. Новокузнецка, русского, гражданина СССР, образование 7 классов, холостого, работающего слесарем на заводе "Сибэлектросталь", проживающего по ул. Кирова, 60, кв. 5.

60. Дактилокарта на гр. Сидорова Н.Н., 1928 г.р., уроженца г. Новокузнецка, русского, гражданина СССР, образование 7 классов, холостого, работающего слесарем на заводе "Сибэлектросталь", проживающего по ул. Кирова, 60, кв. 5.

Произведено фотографирование следов пальцев рук, обнаруженных при осмотре места происшествия по ул. Кирова, 60, кв. 5, 8 апреля 1961 г.

Следы пальцев рук, обнаруженные при осмотре места происшествия по ул. Кирова, 60, кв. 5, 8 апреля 1961 г., оказались пригодными для идентификации.

Произведено сравнение следов пальцев рук, обнаруженных при осмотре места происшествия по ул. Кирова, 60, кв. 5, 8 апреля 1961 г., с дактилокартами на гр. Иванова А.Н., 1925 г.р., Петрова Ф.И., 1930 г.р., Сидорова Н.Н., 1928 г.р.

Установлено совпадение следов пальцев рук, обнаруженных при осмотре места происшествия по ул. Кирова, 60, кв. 5, 8 апреля 1961 г., с дактилокартами на гр. Иванова А.Н., 1925 г.р., Петрова Ф.И., 1930 г.р., Сидорова Н.Н., 1928 г.р

Автобиография.

Я Выпко Иван Сергеевич рождения 1912 года с. Осоевка Мирогольского р-на Сумской области.

По соцпроисхождению с середняков. Родители до революции занимались сельским хозяйством, после революции тоже самое в к-з не вступали, а работали при своем сельском хозяйстве. В 1919 году вступил в Осоевскую Н.С.Ш. где и учился до 1922 года. После окончания 5 кл по причине малолетнего возраста нигде не работал.

С 1938 года по 1941 год работал при Мирогольском лесничестве как рабочий. В 1941 году в ряды РККА не попал по причине болезни.

Во время немецкой окупации на нашей территории в немецком активе – я жена, мать, отец не вчавствовали, а занимались при своем с/х.

В 1943 году в феврале м-це был забран в германию где и пробыл до 1945 года. В германии работал в г. Камутав. в хозяина до освобождения советскими войсками этого города.

8 мая 1945 года город Камутав был освобожден советскими войсками. По демобилизации + болезни был я направлен домой.

2 декабря 1945 года прибыл домой, где и нахожусь в настоящее время.

В чем расписуюсь: Вишка

5/XII-45 года.

6

72

Muster 1.

Довідка особи № 288.

Personal—Ausweis Nr

Прізвище — Name	Вишка	Wiszka
Ім'я — Vorname	Іван Сіргійович	Iwan Sirkiewicz
Час народження — Geburtsdatum	1912 г.	1912 г.
Місце народження — Geburtsort	с. Осоївка	S. Ossojwka
Квартира — Wohnung	в своїм домі	S. Ossojwka
Місце мешкання — Aufenthalt	с. Осоївка	S. Ossojwka
Фах — Beruf	—	—
Зайняття — Beschäftigung	хлібороб	Hausfrau
Підданство — Staatsangehörigkeit	Українець	Ukrainer
Народність — Volkstumsangehörigkeit	Українець	Ukrainer
З я[illegible] в місці — Seit wann a[illegible]rt ansässig	1912 г.	1912 г.
Опис особи — [illegible]sonalbeschreibung		
Ріст — Grösse	н/середній	Klein
Форма обличчя — Gesichtsform	круглое	Rund
Колір очей — Farbe der Augen	сірі	grau
Колір волосся — Haarfarbe	русий	blodt
Особливі прикмети—Besondere Kennzeichen	нет	nein

13 Апреля 1942 року den

(Ort)

Староста общини Сотн

Der Bürgermeister der Gemeinde.

Підпис

Unterschrift

Печатка:

Dienstsiegel:

ПРИМІТКА 1. Ця довідка через 3 місяці підлягає відновленню, без цього вона недійсна.

2. Кожне зловживання цією довідкою суворо карається. Кожний власник довідки відповідає за її цілість. Про загублення негайно повинно бути сповіщено начальству, яке видало довідку. Невиконання цього також карається.

Ammerkung: 1) Dieser Personalausweis ist nach 3 Monaten zu erneuern.

2) Jede missbräuchliche Benutzung dieses Ausweises wird schwer bestraft. Sein Inhaber ist für die sichere Aufbewahrung verantwortlich; ein Verlust ist sofort an die ausstellende Dienststelle zu melden. Unterlassung wird ebenfalls bestraft.

Сумська друкарня, зам. № 413

1

НКВД СССР

Лагерь № 266

„12" октября 1945 г.

№ 14190

гор. Загань (Польша)

Видом на жительство служить не может

Действительно по „12" Ноября 1945 г.

УДОСТОВЕРЕНИЕ

Выдано Вышкову Ивану Сергеевичу
(фамилия, имя, отчество)

1912 года рождения, Сумская обл. Мирополькский
(место рождения)

р-н село Осоевка

в том, что он по прибытии из г. Комунтав (Германия)

с „4" октября 1945 г. по „12" октября 1945 г.

содержался в лагере № 266 гор. Загань (Польша)

проверочно-фильтрационном пункте (лагере) и следует к постоянному месту жительства

Сумская обл. Мирополькский р-н с Осоевка
(указать адрес)

Удостоверение по приезде к месту жительства должно быть сдано в местный орган НКВД для получения вида на жительство.

Председатель Регистрационной комиссии НКВД СССР

(подпись)

№ 11523

пересмотрено в соответствии с приказом КГБ при СМ СССР № 00750 [illegible] оставлено для дальнейшего хранения в архиве в фонде секретного дело-производства со снятием с оперативно-справочного учета проходящего лица.

Пересмотрел К-н Ратенко

Согласен:

Нач. 2 отд. УКГБ при СМ УССР по Сумской обл.

подп. Кезиков

„26" VIII 1955 г.

Ausstellende Behörde .....

73

5997

8

Wander -Personalkarte

für

W y s c h k a Iwan

Vor- und Zuname: .....

Ort: Osnek Wilhelm Simon, Bielsko

Straße: beschäftigt bei Friedrich Hornik Salesel

Beruf: russ. Arbeiter

Geburtsdatum: 8.9.1912 Geburtsort: .....

Stellung im Haushalt: .....
(Haushaltungsvorstand, Ehefrau, Kind, Hausangestelite usw.)

W.P.K. 6.1o.43

Bewilligungen:

Nr. des Bezugscheines	am	Warenart und -menge
23918	19.11.43	1 Bz. H
621-23	21. 9. 44	Lg. 1 Unterhose, 1P. Socken, 1 Waschlappen
2358	29.12.44	1 Arbeitshemd
6060	16. 3. 1945.	Bz. 1 Hl.

Bewilligungen:

Nr. des Bezug-scheines	am	Warenart und -menge
	26.7.44	Tee - Gutschein

9

С П Р А В К А

Выдана настоящая гражданке Вишко Иван Сергеевич

в том, что она действительно работала с 19.7.45 - 4.10.45

при Войсковой части 41428 в городе Нейштадтель в

качестве полевого рабочего на уборке хлеба

К работе относилась хорошо.

Помощник Командира Войсковой части 41428 по МТО

К А П И Т А Н [signature] /ХОРОШЕВ/

Дело № 334

Регистрационный лист репатриированного по лагерю № 15 г. Загаю.

10

1. Ф. и. о. Вышко Иван Сергеевич Сумской обл, Мгинтоль

2. Год и место рождения. 1912 Ского р-на д. Осоевка

3. Партийность, где парткомсомольские документы. Д/п

4. Каким РВК призывался в Кр. Арм. и где находятся близкие родственники. Нет

5. Последнее место службы в Кр. Арм, звание, должность и наименование части. Нет

6. Где и когда и при каких обстоятельствах попал к немцам. Был вывезен для работы в Германию 1943 г.

7. Чем занимался и где находился на территории противника. Работал на с/х оз работах гор Комутау - Чехия рабочим

8. Сколько раз задерживался, допрашивался и арестовывался ли немцами и за что. Арестуя и допросу не подвергался

11523

9. Находился ли в спец-лагерях, где именно, наименование лагеря и что там делал. — Нет

10. Проходил ли службу в немецкой армии в воинских частях, учреждениях и разных б-нах создаваемых командованием немецкой армии. — Нет

11. Прочие данные. Обр - 3 кл.

Собственноручная подпись регистрируемого Вишка

Примечание:

а) Когда и откуда прибыл в настоящий лагерь. 16/VI 45 г. от Ямщиканцев

б) Когда и куда выбыл из лагерь.

Регистрацию произвел сотрудник опер-группы. Гв Мл Пт [illegible]

Регистрационный лист проверил нач-к опер-группы „Смерш"

1945 г.

115203

1. Фамилия Вакуро

2. Имя Иван.

3. Отчество Сергеевич

4. Год рождения 1912 5. Место рождения Сумская обл. Лихвинский рон. д. Осоевка

6. Точное местожительство (адрес) до оккупации или до призыва в Красную Армию Сумская обл. Лихвинский рон. д Осоевка

7. Профессия (специальность) не имеет

8. Партийность б/п

9. Национальность укр.

10. Гражданство СССР.

11. За границей был с 25.2. 1943 г. по 8.5 1945 г.

12. В каких странах проживал и что делал в Германии г. Комутав — На с/хоз

Точный адрес фильтрационного пункта 11

Село Лагерь 6266

Город Загань

Область Н Силезия

Республика Польша

Фильтрацию прошел

с 4.10. 1945 г.

по 22.10. 1945 г.

Дактилооттиск указательного пальца



Правильность записанных на меня сведений 9.10.45 г.

подтверждаю Вишка
подпись

Карпушкина
фамилия составившего карточку

а) Решение фильтрационной комиссии Направить
На пост. местожительство

б) Выбыл _____ 19____ г. Сумская обл
указать точный адрес куда выбыл

Миропольский рон. д. Осоевка
на жительство: село, город, район, область, республика или направлен

в какой лагерь, тюрьму

в) Личное дело направлено „____“ _____ 194__ г. при №

Н-ку Н.П.В.Д. Сумской обл
точное название органа НКВД—НКГБ

г) Разные отметки

ЦТ НКО 7031—44

ЗАВЕРИТЕЛЬНАЯ НАДПИСЬ

В данном деле пронумеровано 11 листов

(Одиннадцать)

«22» 10 1992 г.

Должность Архивариус

Подпись

ЗАВЕРИТЕЛЬНАЯ НАДПИСЬ

В данном деле пронумеровано 11 листов

(Одиннадцать)

«25» 12 1992 г.

Должность архивариус 1 кат

Подпись

31. 08. 2026 г

ОБЛОЖКИ ДЛЯ ДЕЛОВЫХ БУМАГ «ДЕЛО»

ТУ 81-01-290-77 АРТ 1с17447

Тип. Наримановского района
Упрполиграфиздата Астраханского облисполкома