ДЕРЖАРХІВ
Сумської області
Фонд № Р-7641
Опис № 19
Архівний № 1211

22

с 1

Окружности = 288 метров

Проверочно-фильтрационное дело
№ 43372

Воротынцева Ник. Кондрат.

Начато: 16 июня 1948.
Окончено: 12 июля 1955.

На 10 листах

арх. ~~15811~~ 43372

ДЕРЖАРХІВ
Сумської області
Фонд № Р-7641
Опис № 19
Архівний № 1211

ОПРОСНЫЙ ЛИСТ

1945 года 286 лагерь

1. Фамилия Воротеляк имя Николай отчество Константинович
2. Год и место рождения 1908 Полтавская обл Чернухевский р-н с. Харситы
3. Национальность украинец 4. Партийность беспартийный

партстаж ....., № партбилета ....., когда́ и кем выдан партбилет и где находится .....

5. Профессия и специальность учитель
6. Последнее местожительство, работы и занимаемая должность до призыва в Армию Сумская обл Конотопского района село Артюсковка работал директором неполной средней школы.
7. Состав семьи Воротеляк Мария Елисеевна жена
(близкие родственники, их имена, фамилии, род занятий и адрес)
Сумская область Конотопский р-н село Артюсковка работает в колхозе.

8. Образование (общее, специальное) неполное высшее
9. Социальное происхождение из служащих
(род занятий родителей и их имуществ. положение)
10. Социальное положение (род занятий и имущественное положение) учитель
11. Каким репрессиям подвергался: судимость, арест и другие (когда, каким органом и за что) не судился
12. Служил ли в белых и других к-р армиях (когда и в качестве кого) не служил
13. Какие имеет награды (ордена, грамоты, оружие и др.) при Советской власти не имеет
14. Когда и каким военным комиссариатом призван в армию 7 сентября 1941 г Конотопским райвоенкоматом
15. Последняя должность и звание в Красной Армии (полное наименование войсковой части) рядовой 85 ВПС. Военно-полевое - Строитель.
16. Находился ли в окружении или плену (если в окружении, то название местности и в какой период) Находился в плену с 7 июля 1942 г
17. В каких лагерях военнопленных содержался, сколько времени с 7 июля 1942 г по 30 августа 1942 г. л в/п г. Алексеевка, с 30 августа 1942 г по 29 октября 1942 г, с 29 октября 1942 г по 5 мая 1943 г л. в/п Н. Новгородка, с 5 мая 1943 г по 12 марта 1944 г л в/п г. Белаяподляска, с 12 марта 1944 г по 25 июля 1944 г л в/п г. Штайер, с 25 июля 1944 г по 25 марта 1945 г л в/п

Брауншвайг, с 25 марта 1945г по 4 мая 1945г ст в/лаг Градиск-Крыгсова.

18. С кем из военнопленных содержался в этих лагерях Корецкий Афанасий Васильев Алексей, Возар Петр Савельевич

19. Допрашивался ли, кем и сколько раз за время нахождения в плену противника или за время пребывания на временно оккупированной территории (если подвергался репрессиям, указать каким органом, за что) Не допрашивался

20. Когда и где (название местности), при каких обстоятельствах попал в плен или окружение 7 июля 1942г местечко Копаки. При совершении марша на Дон был окружен немецкими мотоцикл. и взят в плен.

21. Проживал ли на временно оккупированной противником территории (где, когда, у кого, сколько времени, чем занимался) Не проживал

22. Служил ли в армии противника (сколько времени, где, должность и звание) Не служил

23. Когда, где, сколько времени и кем работал или служил в административно-хозяйственных органах противника (полиция, комендатура, стража, управа, жандармерия и т. д.) Не работал

24. Когда, где и как освободился из лагеря противника или вышел из окружения 8 мая 1945г Градиск-Крыгсова освободила Кр. армия.

25. Если соединился с частями Красной Армии, партизанами или перешел линию фронта (указать когда и где, обстоятельства, фамилии лиц, которые могут подтвердить это) Освободила Красная армия

26. Фамилия, имя, отчество и другие данные на лиц, которые могут подтвердить обстоятельства и факт пленения, нахождения в лагере, окружении противника, пребывание на оккупированной территории, освобождение из лагеря противника или выход из окружения и где эти лица находятся Корецкий Афанасий может подтвердить лагерную жизнь с 1942г находится в 286 лагере 7 роте.

27. Фиксировались ли допросы Не фиксировался

28. Когда и откуда прибыл в данный лагерь 17 июня 1945г из г. Гомель с пересыльного пункта в 286 лагерь

Подпись опрашиваемого Возар

Должность, звание и фамилия сотрудника, производившего опрос Упр ОКР „Смерш" ст лейтенант Безовский

194 5 года июня м-ца „16" дня

Рота / взвод

Заключение

На в/сл 286л Воротилин Николай Константинович (1908г) Находился в плену с июля (1941г по 8 мая (1945г) При опросе подозрений не вызвал все время находился в лагерях под охраной. Целесообразно направить законным частям Красной армии

Ст/лейт ОКР „Смерш" лейтенант Иванов

16-II-1946г

Выписка
из показаний Карасева Ал-дра
Семеновича
от 12 февраля 1941 г.

Вопрос: Кто может подтвердить о нахождении вас в лагере?

Ответ: Вместе со мной с января 1942 г. в лагере находились

1. Воротынцев Николай Кузьмич
2. Садро Петр Сойчесто незнаю
3. Керимов Биловерды
4. Совенко Феодосий
5. Мухадит Владимир

Перечисленные мной лица вместе со мной находились в лагере с 1942 г. по день капитуляции Германии

Верно: Старший оп. отр. майор
при ОЗЛ КОРЕМ (Ковалев)

Выписка
из показаний Сандо Петра
Матвеевича
от 11 февраля 1946 г.

4

Вопрос: Скажите из кем вы находились в указанных лагерях?

Ответ: Вместе с тем в указанных лагерях с февраля 1943 г. по сей день нахожусь следующие военнослужащие:

1. Лукашин Владимир Владимирович
2. Галкин Кузьма Иванович
3. Кулиев Александр
4. Совенко Федосий
5. Воронкин Николай Матвеевич

Вопрос: Расскажите о деятельности указанных в показаниях за период их нахождения в лагерях

Ответ: Перечисленные мной лица все время находились под охраной и работали вместе под конвоем работали на

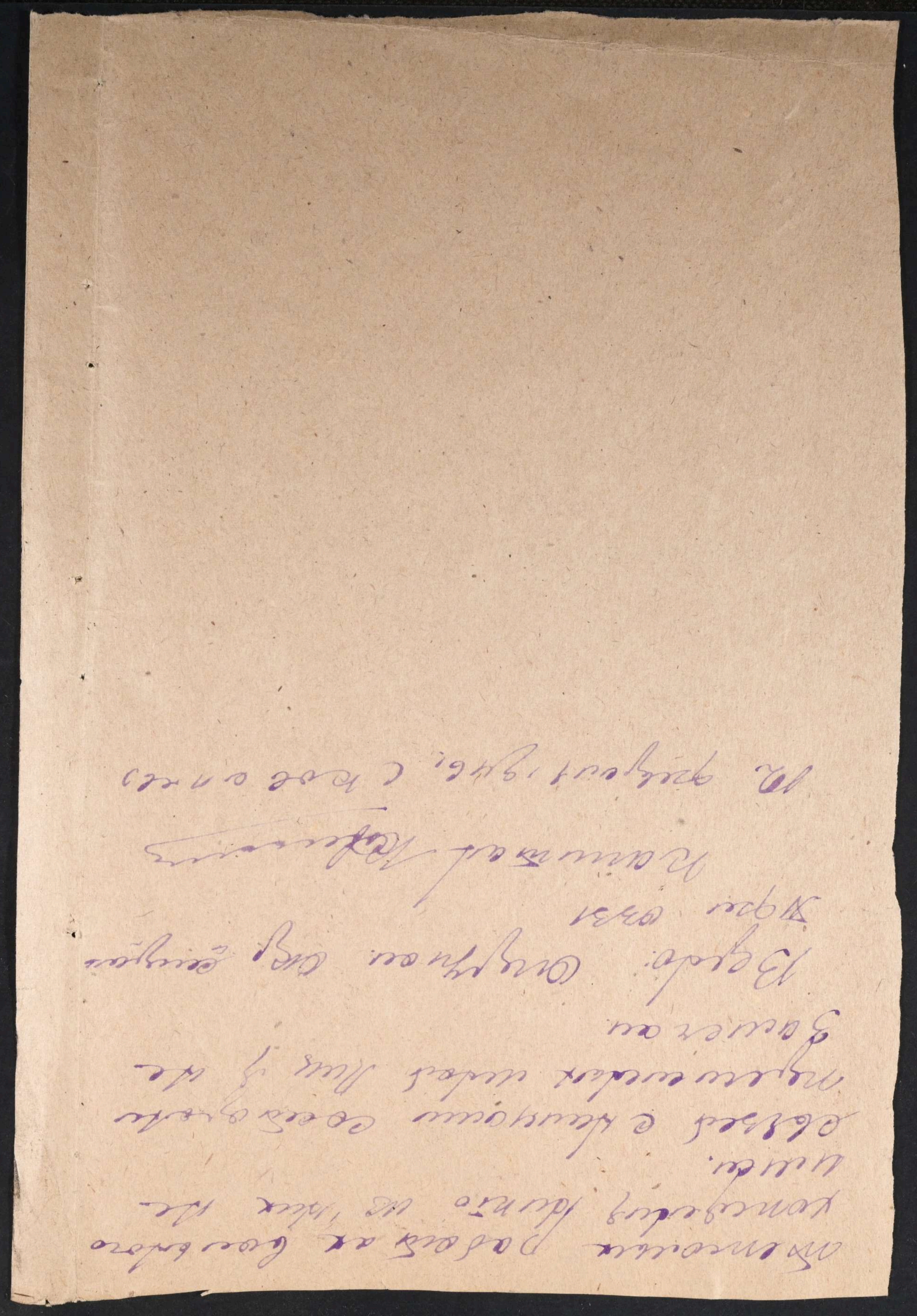

Протокол допроса

гражданина года февраля 11 дня

Гражданин окр. лагеря "Пфлоззи

Никитин Ковалев, допрошен

Воронцяк Никонов

Ковальчук сына 1908 г.

уроженец села Харенки

Черкасского р-на Полтав-

ской области Украинской

ССР, обр. неоконченное

высшее, холост. Постоянное

место жительства село

Архиповка Гиевского р-на

Сумской обл.

За дачу ложных показаний об

ответственности предупреждает

по ст. 95 УК РСФСР

Вопрос: Расскажите обстоя-

тельства вашего ареста?

Ответ: Я работал при Военно-

полевом строительстве № 85,

35 "А" в районе Курской области

7-го июля 1943 г. вместе с отступ-

ившими частями Красной Армии

часть в которой я находился

так-же отходила по направ-

лению к городу Воронеж.

В пути следования в хутор

Кущино нашу часть обошли

Лишь совсем сторон. Я совместно с другими были тяжелы лишениями!

6

Вопрос: В каких лагерях вы находились и сколько времени?

Ответ: После пленения меня отправили вместе с другими в лагерь с Алексеевка, затем в лагерь г Харьков — Холодная гора. 3го августа 1941 г. Работоспособных и отправили в гор. Кировоград в лаг. № 305, где пробыл по 18е августа 1942, откуда отправили в числе 1000 человек в лагерь № 12 Село Новгородка Кировоградской области где я находился по май м-ц 1943 года.

В мае 1943 г. Нас отправили в лагерь № 43 находился на окраине города Кировограда где пробыл по 3е ноября 1943 г. 3го ноября 1943 г. Лагерь № 43 был эвакуирован в город Бендеры (Молдавия) где я находился по 10е марта 1944 года.

Откуда Лагерь был эвакуирован

Воронежа

в Германию город Готта
17 апреля 1945 г. Нас увезли в
Австрию город. Новая Вена где
я находился по 28 апреля 1945 г.
откуда увезли в город Штаер
с Австрии где пробыл по 25 июня
1945 г. А затем обратно были
увезены в город Готта. (Германия)
В Августе 1945 г. Нас были
эвакуированы г. Париж-Франсу
возле Берлина.
Во время войны я был в плену
с другими бывшими узниками
военнопленными в г. Градеуе-
Крылов где 8-го мая 1945 года
освободил Красная Армия
Вопрос: Среди из бывших
военнопленных находились в лагерях?
Ответ: В лагере сидели в
указанных мной лагерях с мая 1943 г.
по день капитуляции
Германии находились:
1. Галкин Кузьма Иванович.
2. Сидо Петр Константинович
3. Лукашик Владимир Владимирович

Верно

4) Кунцев Александр (освобожден)

5 Савченко Феодосий (бежал из Совнаркомовского сарая в городе находился с августа 1942 г. по дни капитуляции Германии

Все перечисленные лица в период нахождения в лагерях на работах вывозились под охраной вольного конвоя никто из них не имел связей с местными советскими органами и не занимался.

Записано с моих слов прочитано и мной проверено

Верно –

Допросил

"У Т В Е Р Ж Д А Ю"

НАЧАЛЬНИК ОКР "СМЕРШ"
ПЛ 9 ОДН НКВД СССР МАЙОР
(ХОМИЧЕВ)

"20" января 1946г.

ЗОВ.СЕКРЕТНО.

З А К Л Ю Ч Е Н И Е
(по учетному делу № ....)

"15" февр 1946г. г. Воронеж. ОКР "СМЕРШ"
При 9 ОДН капитан Ковалев

рассмотрев материалы на проходящего по оперу спецфильтрационного лагеря № 0311 НКВД СССР бывшего военнослужащего Красной Армии:- Воротынцев Николая Константиновича, 1908г. уроженца с. Хорошки Середуховского р-на Полтавской обл. Украинец, бр

Н А Ш Е Л :- Воротынцев

- находясь в Красной армии ВП № 85
- 7-ю июля 1941г. в момент отхода частей
- Красной армии, пытался скрыться
- в Куб. Чугуева Воронежской области и
- содержался в различных лагерях
- военнопленных по делу капитулянтов

Принятии, что подтверждается
показаниями свидетелей
, Кадреева Александра Шамсуровича
2 Сазо Петра Константиновича
и от. Дальних Исп. „Боевой"
В связи этим что наблюдалось
водомерное контрольно измерительное
не поступило
На основании постановления гокомсрт

ПОСТАНОВИЛ

Водомерное считать профилированным
по первой категории

ПЕР/УПОЛНОМОЧЕННЫЙ ОГР "СМЕРШ"
ПЕЛ В ОЗЗ ПВД СССР
(Ковалев)

СОГЛАСЕН- НАЧАЛЬНИК ОТД. ОГР "СМЕРШ"
ПЕЛ. В ОЗЗ ПВД СССР

1. Вороб[illegible]

2. Имя Николай

3. Отч. Константинович

4. Год рожд. 1923 5. Место рожд. Полтавская обл.

6. Точное местожительство (адрес) до оккупации или до призыва в Красную Армию —

7. Проф. (спец.) учитель

8. Нарт [illegible] 9. Нац. укр 10. Гражд. СССР

11. За границей был с ? 1942 г. по ? 1945 г.

12. В каких странах проживал и что делал:

В Германии

Кузнецов

(Фамилия, составившего карточку)

Точный адрес фильтрационного пункта 286 10

Село Кубанка

Город

Область Гер

Республ.

фильтрацию прошел

с 11 1946 г.

по 11 1946 г.

Дактилоскопическ указательного пальца правой руки

а) Решение фильтрац. комиссии _____

_____

_____

_____

б) выбыл
направлен _____ 19 г. _____

(указать точный адрес, куда

выбыл на жительство: село, город, район, область, республика или направлен в

какой лагерь, тюрьму)

в) Личное дело направлено „ „_____ 194 г. при № _____

в _____

(точное название органа НКВД—НКГБ)

г) Разные отметки _____

_____

_____

11

Архивное дело № 13372

пересмотрено в соответствии с приказом КГБ при СМ СССР № 00750 и оставлено для дальнейшего хранения в архиве в фонде секретного делопроизводства со снятием с оперативно-справочного учета находящегося лица.

Пересмотрел: Прокавнинов

Согласен: зам. нач. 5 отд. УКГБ при Совете Министров УССР по Сумской области Литвиненко

12.1 1984 г.

ЗАВІРЯЮЧИЙ НАПИС

Даній справі пронумеровано 11 аркушів

одинадцять

«29» 12 1992 р.

Посада архів. 1кат.

Підпис

Перевірено 08.09.2026р. ВВ

Брауншвайг, с 25 марта 1945 г по [illegible]