Архів
1028
19
Р-7641
Сумської області

СЕКРЕТНО

МВД УССР

УПРАВЛЕНИЕ МВД ПО СУМСКОЙ ОБЛАСТИ

Управління СБУ
по Сумській області

Отдел _____

фигурантское

Дело № 74078

Ворона В

Вера Ивановна

Начато „20“ августа 195 45 г.

Окончено „___“ _____ 195___ г.

на 12 листах

74078

г. СУМЫ.

Архів
Сумської області
Фонд № Р-7641
Опис 19
Архівний № 1028

Зак. № 7030.

110 1027

Регистрационный лист

на прошедшего регистрацию в лагере № 220 ~~или СПП №~~ 18/VIII 45 г. (ненужное зачеркнуть), дислоцирующегося в населенном пункте г. Нойштрелиц

1. Фамилия, имя, отчество	Ворона Вера Ивановна
2. Год и место рождения 1919 г.	Харьковская обл. с. Семеренки
3. Национальность Украинка	4. Образование 5 классов.
5. Специальность Колхозница	
6. Последнее постоянное место жительства и работа на территории СССР (для военнослужащих указывается наименование воинской части).	Сумская обл. Тростянецкий район с. Семеренки.
7. Состоял ли в ВКП(б) или ВЛКСМ	О/п. (комсомолка) с. 1937 г.
8. Почему оказался на территории другого государства	22/V 42 г. вывезена в Германию по мобилизации. Осво. 3/V 45 г.
9. Подвергался ли арестам, допросам, задержаниям, штрафам со стороны немецких властей (когда, где и за что)	Нет.
10. Содержался ли в спецлагерях противника и что там делал (указать наименование лагеря и адрес)	Нет.
11. Проходил ли службу в немецкой армии, полиции, отрядах, воинских частях, госпиталях, строительных и иных батальонах, создававшихся противником; служил ли в немецких учреждениях, предприятиях, организациях (в каких, в качестве кого).	Содержалась в цивильном лагере гор. Ольденбурга, работала на торф разработке ч/р.
12. Какие отобраны документы при регистрации	русский паспорт № 689362.
13. Где проживают близкие родственники, кто именно (указать точный адрес)	Отца и матери нет, воспитывалась в дет. доме. Со мной дочь Галина Ивановна с 1945 г.
14. Куда следует на постоянное жительство	Сумская обл. с. Семеренки.

Правильность данных мною сведений подтверждаю.

подпись: Ворона

Регистрационный лист заполнил

подпись: курс. Лен. отер. школы

Регистрационный лист проверил:

Председатель регистрационной комиссии НКВД СССР [illegible] (Белинов)

подпись: _____

Удостоверение о направлении на постоянное местожительство получил:

Ворона
(подпись регистрируемого)

Убыл из лагеря «20» Августа 1945 г.

Прибыла в лагерь это
12/VIII 45 г. из гор. Ольденбурга.

113 2

Lagerausweis Nr. 564

Name: Worona Wohnort: Semerenki

Vorname: Wera Straße: Charkow

geb. am: 1919 Firma: Weserflug Haniel

~~Fahrrad Marke:~~ Ukr/Ostarbeiter Nr.

Motorrad Marke: Nr.

Gemeinschaftslager Oldenburg, den 20.12 19 44

Gemeinschaftslager der DAF
„Sandplatz"
Oldenburg/Oldenburg
Lager

Lagerführer

(Beim Ausscheiden aus der Lagergemeinschaft abzugeben)

Form. 1008

F/0578

Протокол допроса

1946 года Ноября м-ца 13 дня гор. Тростянец.

Я - Пом. Оперуполномоченный Тростянецкого РОМВД - Далеко, сего числа допросил возвратившуюся из германии гр-нку:

Ворону Вдру Ивановну 1919 г. рожд. уроженка с. Семеренки Тростянецкого р-на Сумской обл. украинка, м/грамотна, б/п. из рабочих гр. СССР, б/специальности возвратилась из германии в 1945 году 28/IX в село Семеренки, в настоящее время завербовалась в гор. Львов на работу, где и проживает гор. Львов Зеленьковский кирпичный завод № 147.

Вопрос: Скажите, когда и как Вы уехали в германию?

Ответ: В германию я уехала 22/V-42 года из села Семеренки добровольно.

Вопрос: Где Вы были в германии и с кем из села Семеренки?

Ответ: В германии я была в гр. Ольденбург с. из с. Семеренки со мной небыло никого.

Вопрос: Где и кем Вы работали в германии?

Ответ: Работала я рабочей на торфоразработке.

Вопрос: Вызывались Вы в полицию или в другие немецкие органы в германии?

Ответ: В полицию, а также и в другие немецкие органы меня невызывали ни разу.

Вопрос: Кого Вы знаете, чтоб вызывался в

полицию или в другие немецкие органы в Германии?

Ответ: Из близких и знакомых мне, не вызывали никого.

Вопрос: Кого Вы знаете из предателей из тех лиц с которыми Вы были в Германии?

Ответ: Предатели были, но до настоящего времени я их фамилии позабывала.

Вопрос: Кто и когда Вас освободил из Германии?

Ответ: Освободили меня Английские войска 5-го мая 1945 года.

Вопрос: Скажите, кто и где, Вас допрашивал после освобождения?

Ответ: Допрашивали меня Русские в гор. Нойштремсту.

Больше по делу показать ничего не имею, протокол записан с моих слов верно и мной прочитан.

В чем и расписуюсь: Ворона

Пом. Оперуполномоченный Пространственного Розыска

ПАСПОРТ

ПАШПАРТ

PASPORT

112

ПАСПОРТ

Действителен по 1945 г.

20 марта

1. Имя, отчество, фамилия Ворона Вера Ивановна

2. Время и место рождения 1919 г. 25 августа с. Семеренки Тростянецкий р-н Сум. обл.

3. Национальность Украинка

4. Социальное положение Работница

5. Постоянное местожительство Н-Ивановский сах. комбин. Коломакский Хорк. обл.

6. Отношение к военной службе

н/в.

7. Собственноручная подпись владельца паспорта

Ворона

ХР № 659362

8. Лица, внесенные в паспорт владельца

№№ по пор.	Фамилия, имя и отчество	Возраст	Отношен. к влад. паспорта	На основании каких докум. вписаны и кем

ПАШПОРТ

ПАШПОРТ

6

Дійсний до 1945 р.

20 Березня

1. Ім'я, по батькові, прізвище Варана Віра Іванівна

2. Час і місце народження 1919 р. 25 Вересня с. Семеренки Гростянець р-ну Сумск. обл.

3. Національність Українка

4. Соціальний стан Робітниця

5. Місце постійного мешкання Іванівський п/пом. Полонок р-у Хрк. обл.

6. Відношення до військової служби

ш/в.

7. Власноручний підпис власника пашпорта

ХР № 659362

8. Особи, записані до пашпорта власника

Чергові №№	Прізвище, ім'я і по батькові	Вік	Відношення до власника пашпорта	На підставі яких документів вписані і ким

9. Кем выдан паспорт Коломыйск. Дом. Н.К.В.Д Харьков. обл.

10. На основании каких документов выдан паспорт

ст. паса ДХЛ № 500699 Простяжедв. Дом. суд № 1



Начальник Р.-К. милиции

Зоротту

Нач. паспортного стола

Дата выдачи 20 марта 1940 г.

ХР № 659362

9. Ким виданий пашпорт Коломна Р.С.М.

Н.К.В.С. Харків. Обл.

10. На підставі яких документів виданий пашпорт сі.

пашп. ДХЛ №500699 Тросте-

нець Р.С.М. дев. до №1

Начальник Р.-С. Міліції

Начальник пашпортного стола

М.П.

Дата видачі 20 Березня 1940 р.

ОСОБЫЕ ОТМЕТКИ—ОКРЕМІ ПОМІТКИ

6 грудня 1941 р.

х. Дмитрівка

староста Татара

Писарь Кравчик

Inhaber dieses Passes ist Einwohner

des Ortes Dmitrievka

Dieses bescheinigt

8/12. 1941.

Kosmalla

Ortskommandant.

2

ХР № 659362



8
9



ОСОБЫЕ ОТМЕТКИ—ОКРЕМІ ПОМІТКИ

21/II 1940

Минск

П Р О П И С К А

УССР Коломыйское Р.о.РКМ

Прописан „29" II 1941 г.

Алексеевский совхоз отд

серия КВ № 659362

Подпись

УССР Коломыйское Р.о.РКМ

Прописан „21" II 1941 г.

Днепровско-совхоз

серия КВ № 659362

Подпись

ПРОПИСКА

ПРОПИСКА

ПРОПИСКА

ПРОПИСКА

12

ПРОПИСКА

НАЧНОЕ

ГОЗНАК. 1935.

13 ~~10~~

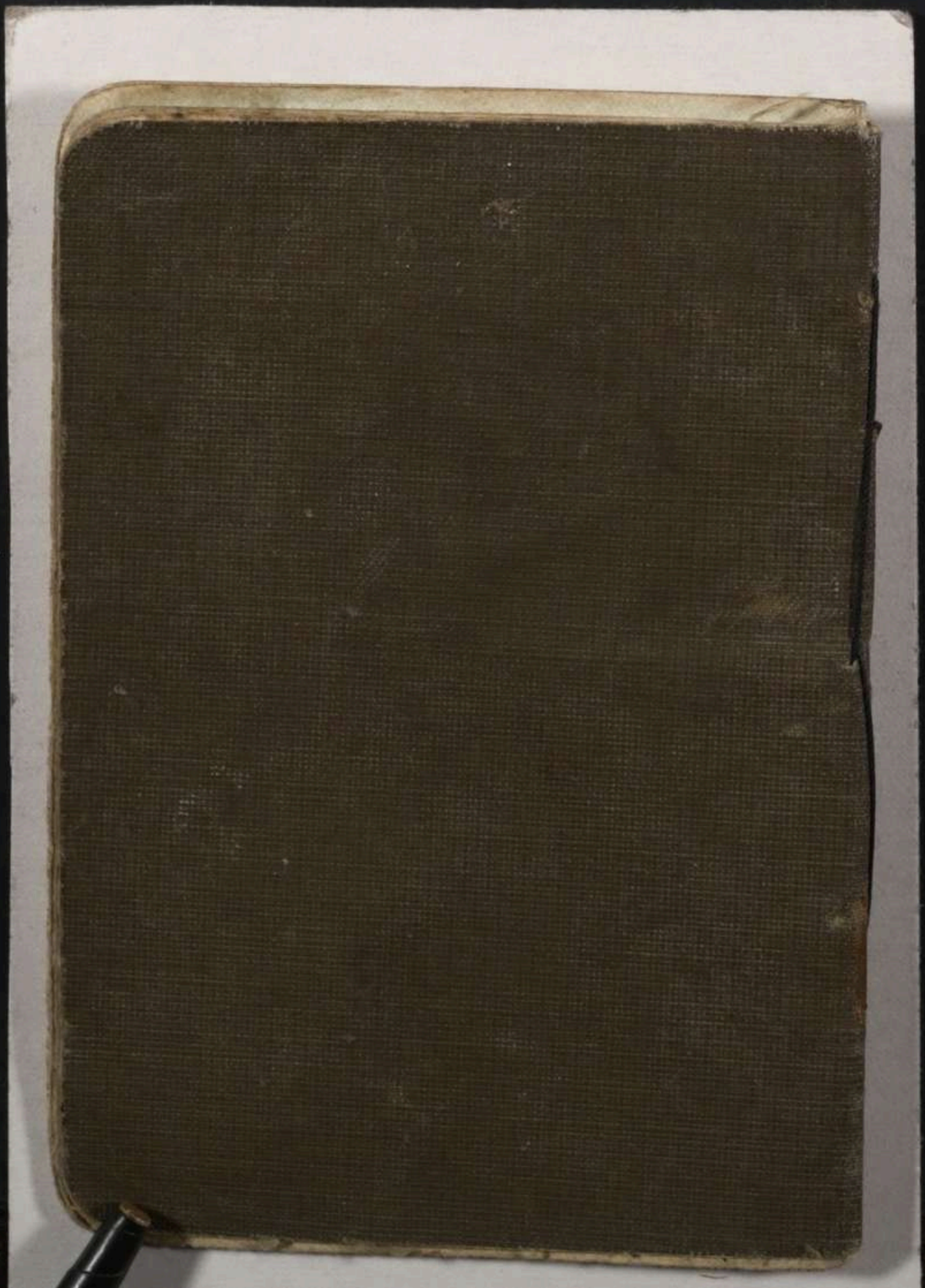

ЗАВІРЯЮЧИЙ НАПИС

У даній справі пронумеровано 13 аркушів

Тринадцять

"04" 09 2026

Посада

Підпис