ДЕРЖАРХІВ
Сумської області
Фонд № Р-7641
Опис № 18
Архівний № 980

Управління СБУ
по Сумській області

Фильтрационное

ДЕЛО № 41649

Вернигора (Вернигера)
Мария
Константиновна

Начато: 25 июля 1945 г.
Окончено: 3 августа 1955 г.
на 8 листах

ДЕРЖАРХІВ
Сумської області
Фонд № Р-7641
Опис № 18
Архівний № 980

...ім. 16-річчя Жовтня, ...
...в на мітингу голова колгоспу ...гвиненко, — виступають в районі ...торами дострокової сплати коштів ...лігації державних позик. Не від... ...о і цього разу. Ми на власні очі ...о, що кошти від позик йдуть на ...ння могутності нашої держави, на ...ення добробуту радянського наро... ...рактори, автомашини та інша ...а техніка, що використовується ...ях колгоспів, збудовані на кош... ...державних позик.

Литвиненко висловив думки і по... всіх колгоспників. Трудівники ар... ...16-річчя Жовтня зразу ж перед...

...ків готівкою.

Патріотичний почин знайшов гарячу підтримку хліборобів Роменщини. За годину колгоспники 15 артілей району передплатили нової позики на суму 614 тисяч крб. і всю суму внесли готівкою.

З великим піднесенням проходить передплата позики на підприємствах міста. Колективи машинобудівного заводу, взуттєвої фабрики «Быстроход», шкіряного заводу першими в районі завершили реалізацію позики.

Передплата і внесення готівки на позику триває.

С. НОЩЕНКО.

Дружна передплата

...госпники артілі ім. Орджонікідзе, ...кого району, постанову Ради Мі... ...в СРСР про випуск нової позики ...ли по радіо. Потім відбувся мі... ...на якому було присутніх понад ...оловік. Його відкрив голова ви... ...му сільської Ради тов. Крупкін. ...повідомлення про умови випуску ...тої державної позики відбудови й ...ку народного господарства СРСР, ...ив голова колгоспу тов. Коліс...

В нашій країні, — заявив він, — ...о відбудовується народне госпо... ...о. Це ми можемо бачити на при... ...свого колгоспу. Кожен із нас знає, ...мецькі загарбники нашій артілі ...и великої шкоди. За короткий ...дроджено колгосп. Зараз ми маємо в багато разів більше машин, порівняно з довоєнним часом. Поля обробляються тракторами вітчизняного виробництва, сіємо тракторними сівалками удосконалених конструкцій. Це результат того, що трудові заощадження ми віддаємо на відбудову і розвиток соціалістичної промисловості і сільського господарства.

Бригадир полеводської бригади Василь Покидченко закликав всіх колгоспників організовано провести передплату на нову позику і особисто придбав облігацій на 500 карбованців.

Його приклад наслідувала більшість присутніх, які почали вносити готівку на позику. За першу годину передплати надійшло понад 15 тисяч карбованців.

А. АЛЕКСАНДРОВ.

Для дальшого розквіту

...очуттям глибокого задоволення зу... ...робітники, інженерно-технічні ...ники та службовці Сумської взут... ...фабрики постанову Уряду про ви... ...Четвертої державної позики відбу... ...розвитку народного господарства. ...ово-пошивочному цеху відбувся ...

Кожний з нас прагне, щоб міцніла ...вщина, і тому з радістю віддасть ...ї трудові карбованці, — заявив ...ар партійної організації фабрики ...енюк. — Нова позика державі — ...ще завтрашнє, ще більш заможне, ...льш прекрасне життя!

...ім виступив бригадир бригади ...ної якості т. Чуров. Його бригада ...вальників — одна із кращих на ...ємстві. 120—125 проц. виконання плану, 99 проц. першосортної продукції — такий її щомісячний показник.

— Віддаю в позику державі свій місячний заробіток, — сказав т. Чуров. — Я знаю, що мої трудові гроші підуть для процвітання нашої країни.

Один за одним виступають робітники. Комуніст т. Рогачевський заявляє, що він передплачує облігації на 7-тижневий заробіток, комуніст т. Горелік — на 5-тижневу зарплату.

Робітники фабрики одностайно ухвалюють — кожному дати в позику державі не менше місячної зарплати.

До 5 години вечора передплата на позику тут повністю закінчена.

А. ЯНІН.

Вклад домохазяйок

...великим успіхом проходить розмі... ...облігацій нової позики серед ...азяйок міста Сум. На 51 кварталі ...ший день реалізації охоплено ...60 жінок-домохазяйок, які перед... ...ли позику на 3 тисячі карбованців і внесли готівкою. На 100 карбованців передплатила А. А. Решетар. Її приклад наслідували тт. Федорова, Огар, Лиходій, Шерстюк, Авербух та інші.

В. ГВОЗДЕЦЬКИЙ.

...кою 40 тисяч карбованців.

Дружно й організовано пройшла реалізація позики в артілях ім. Чапаєва, ім. Хрущова, «Червоний лан» та інших.

До 22 години трудящі району передплатили позики більше, ніж на 1 мільйон карбованців. Здано готівкою 380 тисяч карбованців.

* * *

КОНОТОП. (Кор. «Більшовицької зброї»). Трудящі міста й району дружно передплачують Четверту державну позику відбудови й розвитку народного господарства, спрямовану на зміцнення могутності рідної Батьківщини. На 8 годину вечора завершили передплату колгоспники артілей «Червоний партизан» та «3-й вирішальний» села Жолдаки, і внесли всю суму готівкою.

Голова колгоспу «Прилужжя» тов. Січкар передплатив на 1.000 карбованців і вніс їх готівкою. Його приклад наслідували всі колгоспники.

Робітники ковальського цеху заводу «Червоний металіст» за півгодини всі передплатили позику на місячну зарплату. Товариші Волк, Комлик і інші передплатили на півторамісячну зарплату. Працівники взуттєвої артілі «3-я п'ятирічка», артілі «Перемога», медпрацівники 1-ї лікарні закінчили передплату, значно перевиконавши передбачену суму.

* * *

КРАСНОПІЛЛЯ. Колгоспники артілі «Більшовик», Краснопільського району, на зборах одностайно вирішили всю суму передплати на нову позику внести готівкою. Першими передплатили агітатори Іван Козир, Андрій Рибалка, Михайло Шевченко. Їх приклад наслідували всі колгоспники. За перші ж години передплачено облігацій на 14.450 карбованців і всю суму внесено готівкою.

* * *

ШТЕПІВКА. Звістка про випуск Радянським Урядом нової позики швидко облетіла всі села району. В колгоспах, на підприємствах і в установах на багатолюдних зборах трудящі схвалюють важливіший державний захід, спрямований на дальший розквіт Батьківщини, на поліпшення добробуту радянського народу і дають свої трудові заощадження в позичку державі.

На 20 годину 3 травня передплачено позики на 540 тисяч карбованців і всю суму внесено готівкою. Члени артілі «Червоний Прапор» позичили державі 20 тисяч карбованців і сплатили одразу готівкою.

Передплату завершили також артілі «Перемога», ім. Молотова, ім. 13-річчя Жовтня, «Червоний маяк», «Червоний партизан» та інші.

Вчора, 4 травня, трудящі району завершили передплату. Вони позичили державі 751 тис. крб., з них 710 тис. внесли готівкою.

Д. ПЛОХАНЬ.

№ 41649

лебединська «Соціалістичне життя» краще стали висвітлювати партійно-організаційну і агітаційну роботу партійних організацій, поточні господарсько-політичні кампанії, ширше пропагувати передовий досвід і гостріше критикувати відстаючих.

Велику популярність завоювали в країні стінні газети, бойові листки і блискавки. Вони виходять на кожному заводі і фабриці, в кожному колгоспі і МТС, радгоспі і установі. В нашій області їх понад 5.000. Стінгазети «Тяговик» — Конотопського паровозного депо, «Фрунзевец» — ордена Леніна заводу ім. Фрунзе та інш. згуртували навколо себе міцний актив, є бойовими помічниками партійних організацій.

Тільки в радянській країні, країні перемігшого соціалізму, преса є справді масовою, справді демократичною, справді народною. Вона служить інтересам трудящих, справі побудови комунізму. В ній бере участь багатомільйонна армія кореспондентів з робітників, селян і інтелігенції.

Немає і не може бути свободи преси в капіталістичних країнах, де газети служать золотому тельцю-долару, купці магнатів капіталу, експлуататорів. Буржуазні газети пишуть тільки те, що вигідно їх хазяям, фальсифікують факти, затемнюють свідомість трудящих. Їх сторінки заповнені брехнею проти Радянського Союзу і країн народної демократії. Вони виступають проти всього передового, служать антинародним цілям, є прапором темних сил імперіалізму, реакціонерів і паліїв війни. Буржуазні журналісти за долари і фунти продають свою честь, совість і перо.

Радянська преса докорінно відмінна від розтлінної буржуазної преси. Вихована на славних традиціях ленінсько-сталінської «Правды», наша преса відрізняється своєю високою більшовицькою ідейністю, правдивістю, партійною принциціальністю. Вона є однією з найважливіших ланок організаційного, агітаційного і пропагандистського апарату партії Леніна—Сталіна. З допомогою цього могутнього знаряддя партія піднімає маси на нові успіхи на фронті господарського будівництва, на фронті культурного будівництва.

Партія вимагає від преси, від усіх її працівників, щоб вони вміли помічати все нове, передове, підтримувати і розвивати його, вміли помічати недоліки і рішуче боротися з ними. Партія вимагає від преси, щоб вона вміла правильно поєднувати критику недоліків з ствердженням успіхів, з показом зростаючої могутності нашої соціалістичної держави.

25.7.45

607
397

2

РЕГИСТРАЦИОННЫЙ ЛИСТ

на репатриированного, не служившего в Красной Армии, прошедшего регистрацию в лагере № 260

гор. Коттбус.-

1. Фамилия, имя и отчество (со слов или по документам) Вернигора Мария Константиновна
2. Год и место рождения (указывать район, область, сельсовет) 1922 Сумская обл. Буринский р. с. Александровка
3. Профессия нет
4. Партийность и где находятся партийные документы б/п
5. В каком городе жил до убытия из СССР, место работы и последняя должность Сумская обл. Буринский р. с. Александровка работала в сельском хозяйстве
6. Причины выезда из СССР по мобилизации в 1942 году
7. Сколько раз задерживался, допрашивался и арестовывался немцами, за что нет
8. Содержался ли в спецлагерях противника, где именно, наименование лагеря и что там делал нет
9. Проходил ли службу в немецкой армии, полиции, воинских частях, госпиталях, строительных и иных баталионах, создававшихся противником. Служил ли в немецких учреждениях, каких, в какой должности нет
10. Чем занимался, где в качестве кого работал за рубежом. Работала на ф-ке в с. Унтеркохен (Германия)
11. Какие пред"явил и сдал документы. нем. раб. карточка

397

12. Где проживают близкие родственники, кто именно Сумская обл. Буринский р. с. Александровка: отец — Тимофей Вернигора; мать — Ольга; сестра — Екатерина

(Указать точный адрес)

13. Куда следует на постоянное место жительства в СССР Сумская обл. Буринский р. с. Александровка

Правильность данных мною сведений подтверждаю

Подпись Вернигора

Регистрационный лист заполнил Опер. Уполн. НКГБ Кунгурцев

Регистрационный лист проверил:

ПРЕДСЕДАТЕЛЬ РЕГИСТРАЦИОННОЙ КОМИССИИ НКВД СССР

Капитан Гос. Безопасности [signature]

(БАБЫКИН)

Удостоверение о направлении на постоянное место жительства получил: Вернигора

Убыл из лагеря 13/8 — 45 г.

"25" июля 1945 г. Видом на жительство служить не может.-

Адрес и название лагеря
№ 260 гор. Коттбус.-

752

3

УДОСТОВЕРЕНИЕ

Выдано Вернигора Марии Константиновне
(фамилия, имя и отчество)

Года рождения 1922. Место рождения Сумская обл. Буринский р-н
с. Александровка

в том, что он по прибитии из г. Интерлакен (Германия)
с 25 июля месяца по "30" июля месяца 1945 г. содержался в лагере № 260 гор. Коттбус проверочно-фильтрационном пункте и следует к постоянному месту жительства Сумская обл. Буринский р-н
с. Александровка
(указать точный адрес)

Удостоверение по приезде к месту жительства должно быть сдано в местный орган НКВД для получения вида на жительство.-

ПРЕДСЕДАТЕЛЬ РЕГИСТРАЦИОННОЙ КОМИССИИ
НКВД СССР

Комиссия НКВД СССР Проверочно-фильтрационная
№ 65

Протокол
допроса репатриированного
1948 года февраля 26 дня с. Александровка
Бурыньского р-на сумской области

Я, УЕ. Уполномоченный Бурыньского ром ВО Яконоплен
Кисла допросил гр-ку Вернигора Марию Константинов
1921 года рожд. уроженка и житель с. Александро
вка Украинка т/п. холостая образование 4 кл.
со слов ранее не судима гр-ка сеер об ответ
ственности за дачу ложных показаний
предупреждена ст. 89. УК. Усер. Вернигор

По существу заданных вопросов пояснила следующее.
Я, гр-ка Вернигора с 1939 года по 1941 год до оккупации
Бурыньского р-на немецкими войсками работала в к-зе
им. Е. Партизан с 1941 года со дня оккупации Бурыньского
р-на я работала в общине по 1942 год на разных работах.

Вопрос: При каких обстоятельствах выбыла с пос
тоянного места жительства за границу?

Ответ: Я выбыла с постоянного места жительс
тва за границу в 1942 году по мобилизации и
находилась в Германии в гор. Алек работала
на фабрике электросварщиком по 1945 год
в 1945 году была освобождена Американскими
войсками откуда и возвратилась домой на
родину в 1945 году.

Вопрос: Находясь в Германии вызывались ли вы жандар
мерией и гестапо на допросы?

Ответ: Находясь в Германии я жандармерией и гестапо
на допросы не вызывалась.

Вопрос: Подвергались ли вы арестам?

Ответ: Находясь в Германии я арестам не подвергалась

Вопрос: Служили ли вы во власовских или казачих
армиях?

Ответ: Я невкаких армиях власовских и казачих не
служила.

Вопрос: Кого вы знаете кто с вашего служил во
власовских или казачих армиях?

Ответ: Я незнаю некого кто с нашего р-на служил
во власовских или казачих армиях.

Вернигора

Вопрос: При возвращении на родину получали ли вы какие либо задания от жандармерии и гестапо?

Ответ: При возвращении на родину я никаких заданий от жандармерии и гестапо не получала.

Больше дополнить немогу нечего протокол записан с моих слов правильно и прочитан мне всем и расписуюсь. Вернер

Допросил У.Е. Уполномоченный Бурынского ромвб Кон/ Кононенко

СПРАВКА

Сов. секретно

5

Репатриированный Вернигора Мария Константиновна

уроженец г. Александровка по опер. учетам Буриньского

Ро МВБ не проходит.

13/VI 52

Лейтенант Кузякин (Кузякин)

/ПОЗАК/

VV: 179

Arbeitskarte

für Arbeitskräfte aus ~~dem alt-sowjet-~~ den besetzten Ost-
~~russischen~~ Gebieten

Inhaber ist **nur** zum Zwecke der Arbeitsverrichtung zum Verlassen der Unterkunft berechtigt.

gestr. Weber

Владельцу сего разрешается выход из помещения **единственно** ради работы. 29. DEZ. 1943

linker Zeigefinger



Raum für Fingerabdruck



rechter Zeigefinger

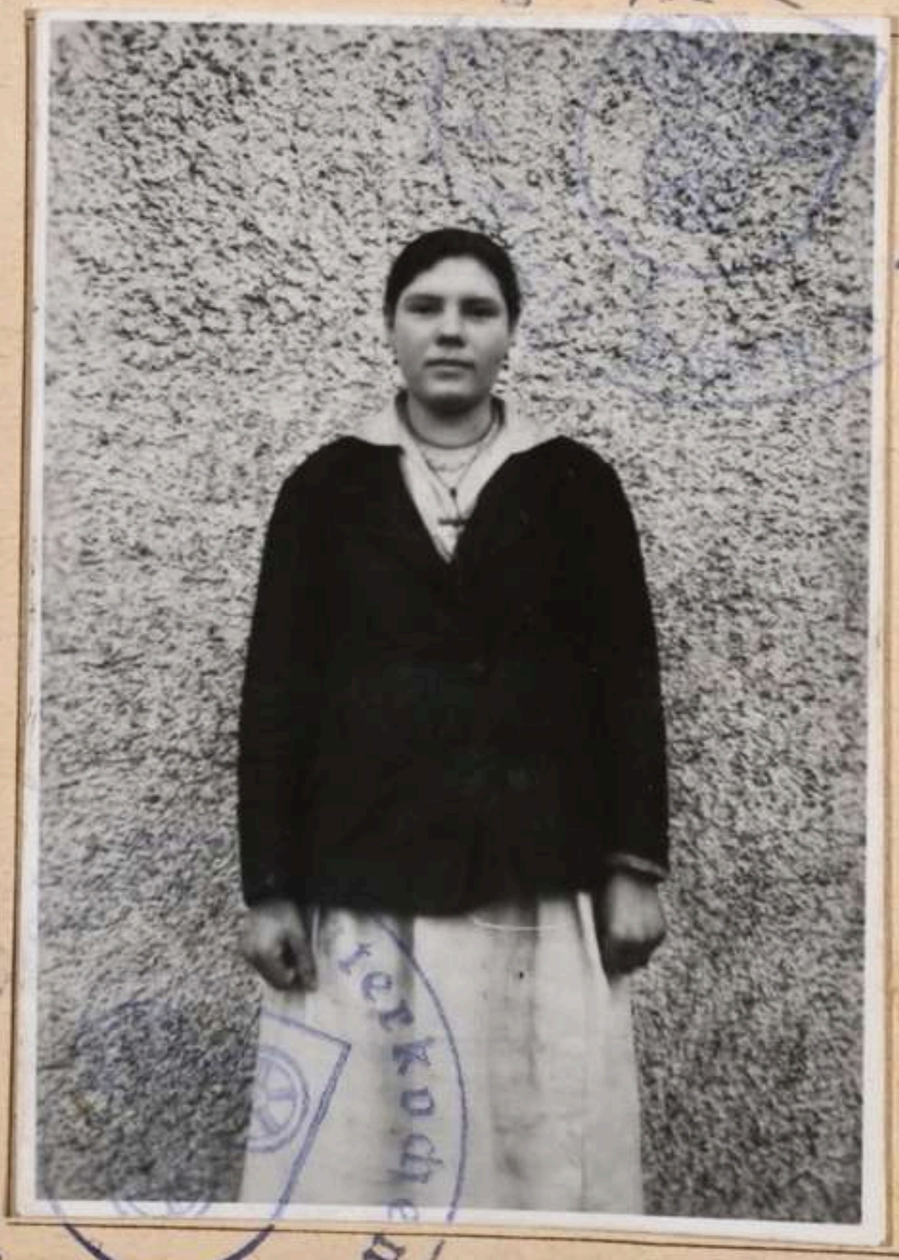

Arbeitsamt Aalen
Gemeind. Unterkunft
Kreis Aalen

21 300 VIII /2 • 220

Diese Arbeitskarte berechtigt nur zur Arbeit bei dem genannten Betriebsführer und wird beim Verlassen dieses Arbeitsplatzes ungültig.

Настоящая рабочая карточка дает право на работу только у поименованного работодателя и теряет силу с оставлением этого места работы.

1 A. ~~Gr. Br~~

Arbeitskarte — ~~Befreiungsschein~~ *)

Gültig bis auf weiteres. Widerruf vorbehalten.

Familienname: Wernigorow

Vor(Ruf-)name: Maria

Geburtsname bei Frauen: - - -

Geboren am 22.8.1922 in Alexandrowka

~~männlich~~ / weibl. ledig, ~~verh.~~ / ~~verw.~~ / ~~gesch.~~

Staatsangehörigkeit: ~~ungeklärt (Ostarbeiterin)~~

Volkszugehörigkeit: - - -

Herkunftsland (eingereist aus): Besetzte Ostgebiete

Heimatort: Alexandrowka

Kreis: Burinski

Wohnhaft: - - -
(bei Ausstellg. d. Befr.Sch.)

Beschäftigt als: Schweißerin / 5 L 2

Arbeitsbuch-Nr.: A 324/001949

Arbeitsstelle: Gebrüder Wöhr
Eisenwerk Unterkochen
Kreis Aalen / Württbg.

Trpt-Nr.:

Im Inl. seit 15.11.42

Eintritt :16.11.42

Ausgestellt am 28.Dez. 1943

(Dienstsiegel)

Arbeitsamt
Aalen

...n Arbeiter / Angestellten auszuhändigen.

AK für R...

Für den Inhaber der Arbeitskarte werden überwiesen:

(Der eingezahlte Betrag und der Tag der Einzahlung ist vom Betriebsführer **mit Tinte** einzutragen.)

Nicht radieren! **Nur einmal monatlich überweisen!**

RM ... am ... Poststt			
RM ... am ... Poststt			
RM ... am ... Poststt			
RM ... am ... Poststt			

Diese Arbeitskarte gilt als Paßersatz im Sinne des § 36 der Paßbekanntmachung vom 7.6.32 (RGBl. I S. 257)

Inhaber darf Unterkochen ohne Genehmigung der Ortspolizeibehörde nicht verlassen.

Diese Arbeitskarte berechtigt nur zur Arbeit bei dem genannten Betriebsführer und wird beim Verlassen dieses Arbeitsplatzes ungültig.

Ц карта праці управнює до праці тільки у названого провідника закладу і тратить важність, коли покинути те місце праці.

Niniejsza karta pracy uprawnia do pracy tylko u wymienionego pracodawcy i traci ważność po opuszczeniu tego miejsca pracy.

Настоящая рабочая карточка дает право на работу только у поименованного работодателя и теряет силу с оставлением этого места работы.

Raum für Eintragungen des Wirtschaftsamts

Raum für Vermerke des Arbeitsamts

...ивное фильтр дело № 41639.
...есмотрено в соответствии с приказом КГБ при СМ УССР № 00750
и оставлено для дальнейшего хранения в архиве в агентурном фонде
как освобожд. американскими войсками.

с отражением на оперативно-справочном учете.

Пересмотрел майор Вторжинский

Согласны:

Начальник отделения

Нач. 5 отд. УКГБ при УССР по Сумской обл.

майор Остапенко

"8/VII" 1955 г.

O/1084

1 Фам. Веронигера

2. Имя Мария

3. Отч. Константиновна

4. Год рожд. 1922 5. Место рожд. Сумской обл. Бурынский р-н д. Александровка

6. Точное местожительство (адрес) до оккупации или до призыва в Красную Армию Сумская обл Бурынский р-н д. Александровка

7. Проф. (спец.) нет

8. Парт б/п 9. Нац. _____ 10. Гражд. СССР

11. За границей был с 1942 г. по 1945 г.

12. В каких странах проживал и что делал:
Работала на фабрике в с. Унтерлоссен (Германия)

(фамилия, составившего карточку)
Кухаренко

Точный адрес фильтрационного пункта

~~Село~~ Койтбуе

Город

Область Лагерь № 260

Республ. Германия

фильтрацию прошел

с 25/7 1945 г.

по 13/8 1945 г.

Арх фил
4649

Дактилооттиск указательного пальца правой руки

а) Решение филътрац. комиссии: Направить в Сумскую обл. Буринский район с. Александровка

б) выбыл 13/8 1945 г. ~~[illegible]~~ Сумскую обл. Буринский р-н с. Александровка
~~направлен~~
(указать точный адрес, куда
выбыл на жительство: село, город, район, область, республика или направлен в какой лагерь, тюрьму

Выбыл на жительство в Сумскую обл. Буринский р-н с. Александровка

в) Личное дело направлено „ “ 1945 г. при № 607/397
в Сумское У НКВД
(точное название органа НКВД—НКГБ)

г) Разные отметки

ЗАБІРНИЙ НАПИС

У цій справі пронумеровано вісім аркушів

"02" 09 2016 р.

Посада

Підпис

Арт. 1-С-3803-1