ДЕРЖАРХІВ
Сумської області
Фонд № Р-7641
Опис № 18
Архівний № 979

Управління СБУ
по Сумській області

Фильтрационное

ДЕЛО № 47016

Вернигора
Екатерина Федоровна

начато 3 ноября 1945 г.

окончено 24 сентября 1955 г.

на 5 листах

ДЕРЖАРХІВ
Сумської області
Фонд № Р-7641
Опис № 18
Архівний № 979

пешную работу коллективу вручено
дящее Красное знамя Сталинградско-
исполкома и обкома ВКП(б).
лектив Береславского района обра-
ко всем строителям канала с призы-
развернуть предоктябрьское социали-
кое соревнование. Береславцы обяза-
на месяц раньше графика завершить
ку бетона на 10-м шлюзе и насосной
ии, к 1 декабря закончить насыпку
и все земляные работы, связанные
рытием канала. Учитывая, что зимой
трудно использовать многоковшовые
ваторы, строители гидроузлов обяза-
к 34-й годовщине Октября закончить
ланировочные работы.
каждым днем ширится социалистиче-
оревнование за высокие темпы и от-
качество работ на строительстве Бе-
ского и Варваровского водохрани-

высших ученых
Москвы, Ленинграда, Киева, Риги, Казани, Ташкента, Одессы и других городов страны.

Экскурсанты с огромным интересом осматривают сады и исследовательские учреждения, в которых ведется изучение научного наследия великого русского ученого.

Центральная генетическая лаборатория, основателем и руководителем которой был И. В. Мичурин, выросла за годы советской власти в большое научно-исследовательское учреждение. Здесь создано около 250 новых сортов плодово-ягодных растений. На опытных участках лаборатории выращивается свыше 200 тысяч гибридов. Отсюда во все концы страны отправляются десятки тысяч чубуков винограда, множество саженцев плодовых деревьев.

В садах сейчас зреет богатый урожай плодов. Наливаются гроздья мичуринских сортов винограда, идет сбор ранних яблок.

На днях Центральный совет Всесоюзного рабочего профессионального союза Болгарии принял решение о всемерном усилении борьбы с неграмотностью с тем, чтобы к концу текущего года на фабриках и заводах страны не было ни одного человека, не умеющего читать и писать. В кампанию по ликвидации неграмотности активно включились профсоюзные органы, молодежные и женские организации, печать и интеллигенция фабрик, заводов и сел.

НОВАЯ ДОМНА В СИЛЕЗИИ

ВАРШАВА, 13. (Соб. корр. «Правды»). Металлургия демократической Польши одержала новую победу. Вчера на металлургическом заводе «Костюшко» в Силезии пущена в ход новая мощная доменная печь, построенная на 142 дня раньше установленного срока.

Новая доменная печь представляет важнейший из строительных объектов второго года шестилетнего плана. По производственной мощности это одна из крупнейших доменных печей в Западной Европе.

В оборудовании новой домны большую помощь оказал Советский Союз. Металлургический завод «Костюшко» получил из Советского Союза для доменной печи самое новейшее современное оборудование. В монтаже оборудования принимали активное участие опытные советские инженеры и металлурги.

В связи с пуском домны на заводе состоялся большой митинг, на котором были вручены ордена отличившимся строителям доменной печи.

Митинг превратился в манифестацию вечной и нерушимой дружбы польского и советского народов. Участники митинга от всей души благодарили за помощь Советский Союз, лучшего друга польского народа товарища Сталина.

ОБЛИК ГОРОДА

конструированы предприятия пище-
егкой и местной промышленности.
снащены новым, совершенным обо-
нием.

остью молодой львовской индустрии
ся завод «Автопогрузчик», который
давать продукцию совсем недавно.

рывшийся во Львове филиал Акаде-
аук Украины становится центром на-
мысли. Ныне объединенные усилия
х направлены на дальнейшее разви-
роизводительных сил западных обла-
оветской Украины, на новый мощ-
одъем народного хозяйства и куль-

остав филиала входят четыре инсти-
общественных наук, геологии полез-
ископаемых, агробиологии, машино-
ия и автоматики.

тие годы украинцы Галиции мечтали
ней школе. Ныне Львовский универ-
ситет имени Ивана Франко стал одним из крупнейших вузов страны. В городе плодотворно работают 13 вузов и множество техникумов.

Тысячи детей рабочих и колхозников Львовской, Тернопольской, Волынской, Дрогобычской, Станиславской и других западных областей получают здесь среднее и высшее образование.

Во Львове сосредоточено большое количество музеев, театров и культурно-просветительных учреждений.

Город с каждым годом становится краше. Строятся жилые и общественные здания. На улицах и площадях появляются новые сады, скверы. Все больше становится в городе газифицированных квартир трудящихся. Неузнаваемым стал здесь каждый уголок.

Львов живет полнокровной творческой и созидательной жизнью.

СКИХ ПРЕМИЙ



ов,

уждена за
такля «Мо-
радском Го-
еском Ма-
тре.

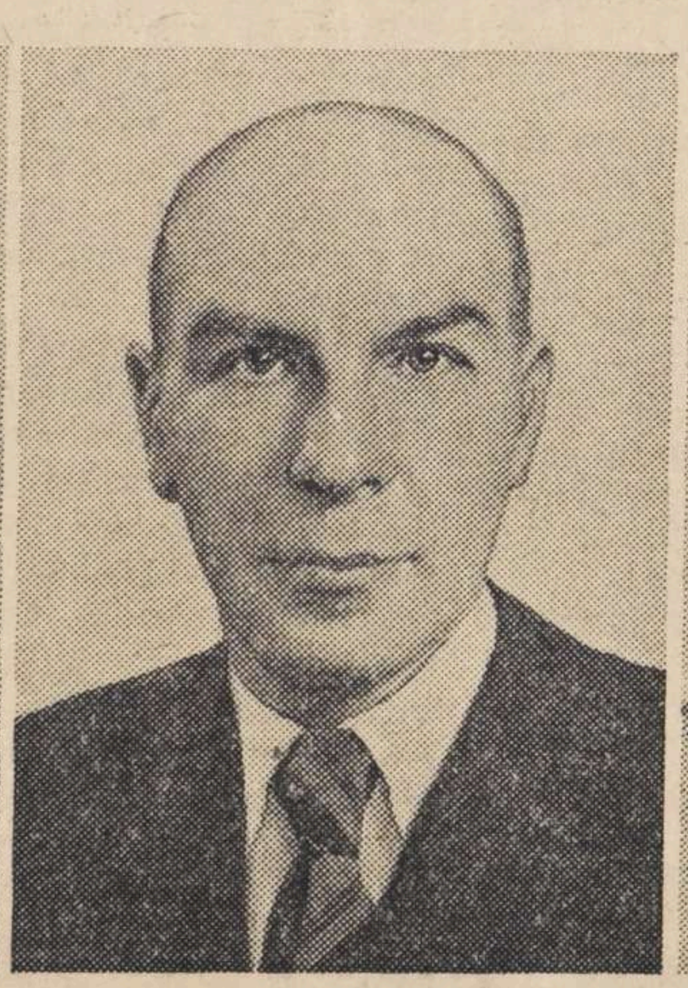

В. Н. Андреев,

заместитель директора института, премия присуждена за участие в разработке рациональных приемов ведения оленеводческого хозяйства на Крайнем Севере.



А. Л. Спиваковский,

заместитель главного конструктора.



Г. Г. Шахбазьянц,

технолог.

Премия присуждена за участие в разработке конструкции цельнометаллического пассажирского вагона.

4706

...рубые политические и методологические ошибки. В некоторых лекциях по истории Азербайджана протаскивались буржуазные националистические идейки.

—o—

Курсы пропагандистов

ТАШКЕНТ, 13. **(Корр. «Правды»).** При политотделе Ташкентской железной дороги работают курсы пропагандистов. Большинство из 130 слушателей курсов приехало с линейных станций. На курсах читаются лекции на русском, узбекском и казахском языках.

После окончания работы месячных курсов пропагандистов при политотделе дороги будут проведены двухнедельные курсы комсомольских пропагандистов и курсы внештатных лекторов.

Электрификация колхозного производст

КОРСУНЬ-ШЕВЧЕНКОВСКИЙ (Киевская область), 13. **(Корр. «Правды»).** С каждым годом электрическая энергия получает все более широкое применение в колхозном производстве Корсунь-Шевченковского района. Поля обрабатываются электротракторами. С помощью электроэнергии в колхозах района приводятся в движение сотни моторов. Электротоком приводятся в движение 150 зерноочистительных машин.

Ток используется также на строительстве общественных помещений, водоснабжении, заготовке и подаче кормов, а также в механизации других трудоемких процессов в животноводстве. До конца года механизированное водоснабж... установлено в 16 колхозах. В ... растают новые животноводче... ния — кирпичные, каменные... ные,—крытые черепицей собс... изводства.

За последние годы села райо... густой сетью электрических п... троэнергия дает свет в колхоз... тает 28 колхозных радиоуз... шевченковские колхозники ... редачи из Москвы, Киева и ... ганизованные колхозными ...

В ближайшее время Ко... ковский район станет райо... электрификации.

НА ПАРТИЙНЫЕ ТЕМЫ

ОБ ИНИЦИАТИВЕ В ПАРТИЙНОЙ РАБ

И. ПЫШКИН

Секретарь Новороссийского горкома ВКП(б)

Партийное руководство — живое творческое руководство. Долг большевистского руководителя — постоянно будить творческую инициативу в массах, своевременно замечать, подхватывать и распространять все новое, передовое. Партийный работник должен показывать пример творческого подхода к делу, глубокого проникновения в существо каждого вопроса.

Для этого необходимо, чтобы партийные работники постоянно общались с народом, учили массы и учились у них, совершенствовали свою политическую и деловую квалификацию. Надо всегда помнить указание товарища Сталина, что настоящая закалка кадров получается на живой работе.

Новороссийск — крупнейший промышленный центр Кубани. Его предприятия дают стране цемент, шифер, детали для тракторов, рыбные продукты и многое другое. Наш порт имеет большое значение в Черноморском бассейне.

Однако 1949 хозяйственный год промышленность города закончила неудовлетворительно. Государственный план по выпуску важнейших видов продукции не был выполнен.

Почему это произошло? Партийные организации, и в первую очередь горком, руководили промышленными предприятиями без глубокого знания дела, не вникали в их экономику. Инициатива новаторов производства не поддерживалась, богатые резервы оставались неиспользованными. Городская партийная конференция сурово осудила негодный стиль работы горкома, указала пути исправления недостатков, преодоления отставания.

Выполняя решение конференции, горком партии стал всемерно крепить связь с активом, развивать инициативу масс. Члены бюро горкома теперь чаще и дольше бывают на предприятиях, советуются с коммунистами, беспартийными рабочими и специалистами. Это помогает горкому своевременно вскрывать недостатки в работе, во-время замечать все новое, прогрессивное, что рождается в творческом труде советских людей.

На цементных заводах была крайне низкая производительность труда. Чтобы наметить действенные меры повышения ее, мы решили посоветоваться с рабочими. Пригласили в горком большую группу обжигальщиков — людей ведущей профессии заводов. Рабочие подсказали неотложные мероприятия, которые требовалось осуществить, чтобы вывести заводы из прорыва. Такую же беседу мы провели с мельниками цементных заводов.

Партийные организации внимательно отнеслись к предложениям рабочих, установили строгий контроль за их исполнением. Этому вопросу много раз посвящались открытые партийные собрания и заседания бюро.

Учитывая, что успех дела решают кадры, мы укрепили состав руководящих работников цементных заводов квалифицированными и инициативными людьми. На заводе «Пролетарий» на руководящие посты были выдвинуты девять стахановцев.

Усилилось внимание к вопросам воспитания молодежи. Чтобы поднять производственную активность молодежи, горком глубоко изучил работу комсомольских организаций. Особый интерес вызвала беседа членов бюро горкома партии с секретарями комсомольских комитетов промышленных предприятий. Заметим, что до этого они никогда не приглашались в горком партии.

Комсомольские работники внесли много ценных предложений, вскрыли недостатки в руководстве комсомолом со стороны партийных организаций. Все замечания и предложения комсомольцев были учтены, изучены, многие немедленно стали внедряться на практике.

Партийная организация стремится создать все условия для дальнейшего развертывания критики и самокритики, являющейся мощным оружием в борьбе за совершенствование стиля и ме... ной работы. Какую большу... это в деле воспитания кадр... деть на таком примере. Д... да «Пролетарий» т. Прос... ся, не считался с мнением ... игнорировал предложения ... правленные на улучшение ... труда в цехах. От этого ст... предприятии. Завод не выпо...

Вначале на партийном с... тем на бюро горкома т. П... вергли резкой критике, и, ... критика возымела действие. ... осознал свои ошибки, стал б... ся с мнением партийной ор... водского коллектива. Работ... улучшилась. В прошлом го... выполнил годовой план. ... ляется с производственными ... вод и в нынешнем году.

Развивая инициативу ... ность партийных организац... бивается того, чтобы они ... стоятельно и смело решать ... двигаемые жизнью. Горком ... конкретных примерах показ... парторганизаций, что значи... со знанием дела, проявлять ... в работе, умело сочетать по... хозяйственную деятельность.

Горком воспитывает у се... организаций чуткое отнош... новому, передовому. Секрета... бюро «Промстроя» т. Синел... мер, не проявлял инициатив... ко по указке горкома. Нер... так, что один и тот же вопр... обсуждался на партийных ... дело с места не двигалось. ... контроль за исполнением ре... мер, вопрос о скорейшем со... ного узла трижды обсуждал... ном собрании. Всякий раз п... шения, но ни одно из них н... Коллектив «Промстроя» из ... сяц не справлялся с про... планами.

(прибыла 26.9.45 г. гор. Виштук.) 206

2

Регистрационный лист

на прошедшего регистрацию в лагере № 222 или ~~СПП~~ № ____ (ненужное зачеркнуть), дислоцирующегося в населенном пункте гор. Фюрстенберг.

1. Фамилия, имя, отчество	Вернигора Екатерина Федоровна.
2. Год и место рождения 1924 г.	Сумской обл. Глуховский р-н. с. Зазиркий.
3. Национальность Укр.	4. Образование сред. Мед.
5. Специальность	Мед. сестра.
6. Последнее постоянное место жительства и работа на территории СССР (для военнослужащих указывается наименование воинской части).	там же.
7. Состоял ли в ВКП(б) или ВЛКСМ	с 1941 г. ВЛКСМ.
8. Почему оказался на территории другого государства	1942 г. насильно были угнаны в германию немецкими властями.
9. Подвергался ли арестам, допросам, задержаниям, штрафам со стороны немецких властей (когда, где и за что)	не подвергалась.
10. Содержался ли в спецлагерях противника и что там делал (указать наименование лагеря и адрес)	не содержалась.
11. Проходил ли службу в немецкой армии, полиции, отрядах, воинских частях, госпиталях строительных и иных батальонах, создававшихся противником; служил ли в немецких учреждениях, предприятиях, организациях (в каких, в качестве кого).	В германию работала у хозяина в гор. Витен. Вестфальской обл. фам. которого розин кранц. откуда освободили 11.4.45.
12. Какие отобраны документы при регистрации	не имеется.
13. Где проживают близкие родственники, кто именно (указать точный адрес)	Мать, сестра и брат оставались дома. отец на фронте.
14. Куда следует на постоянное жительство	Сумская обл. Глуховский р-н. с. Зазиркий.

Правильность данных мною сведений подтверждаю. Вернигора

подпись: _____ Мастедре.

Регистрационный лист заполнил 3.XI.45 г.

подпись: _____

Регистрационный лист проверил:

Председатель регистрационной комиссии НКВД СССР

подпись: _____

Удостоверение о направлении на постоянное местожительство получил:

_____ (подпись регистрируемого) Вернигора

Убыл из лагеря «——» _____ 194 г.

Архивное р-д. № 47016

пересмотрено в соответствии с приказом КГБ при СМ СССР № 00750 и оставлено для дальнейшего хранения в архиве в фонде секретного дело производства, со снятием с оперативно-справочного учета проходящего лица.

Пересмотрел _____

_____ (_____)

Согласен:

Нач. 5 отд. УКГБ при СМ УССР по Сумской обл.

26. IX 1955 г.

1. Фам. Вернигора

2. Имя Екатерина

3. Отч. Федоровна

4. Год рожд. 1924 г. 5. Место рожд. Сумская обл. Глуховск. р-н с. Задиркий

6. Точное местожительство (адрес) до оккупации или до призыва в Красную Армию по месту рождения

7. Проф. (спец.) мед. сестра

8. Парт. ч. ВПКСМ 9. Нац. укр. 10. Гражд. СССР

11. За границей был с ____ 1942 г. по ____ 1945 г.

12. В каких странах проживал и что делал: работала у хоз-на г. Витен

(фамилия, составившего карточку)

/Магомедов/

Точный адрес фильтрационного пункта

Село Германия

Город

Область Фюрстенберг

Республ, ____

фильтрацию прошел

с 3. 11 1945 г.

по 19. 11 1945 г.

Дактилооттиск указательного пальца правой руки

а) Решение фильтрац. комиссии: направить
по месту жительства

б) выбыл
направлен 19 г. Сумская обл. Глуховский р-н
(указать точный адрес, куда
выбыл на жительство: село, город, район, область, республика или направлен
в какой лагерь, тюрьму

в) Личное дело направлено „____“ 194 г. при №
в УНКВД Сумской обл.
(точное название органа НКВД—НКГБ)

г) Разные отметки

НА СОВ. ГРАЖДАН

1. Фамилия Вернигора

2. Имя Екатерина 3. Отчество Федоровна

4. Год рождения 1924 5. Место рождеиня Сумская обл.

6. Точное местожительство (адрес) до оккупации или до призыва в Красную Армию Сумская обл. Глуховский р. с. Зазерки

7. Профессия (специальность) мед. сестра 8. Национальность украинка

9. Партийность ВЛКСМ 10. Гражданство СССР

11. За границей был с 28/X 1942 г. по 11/IV 1945 г.

12. В каких странах проживал и что делал В Германии в с/хоз. рабочая

13. (№ фронтового сборно-пересыльного пункта н иаименование фронта)

или № проверочно-фильтрационного пункта и наименование населенного пункта)

Лагерь 226

14. Дети до 14 лет, следующие при родителях. (имя и год рождения) Арх фи

14/I 47 из 5-го мото-полка 47016

1 80 1942

Копалин

Правильность записанных на меня сведений .....

..... подтверждаю .....

подпись

.....

.....

подпись сотрудника, заполнившего карточку

.....

(а Решение фильтрационной комиссии .....

.....

б) Выбыл «21» Января 194 7 г. Сумская обл

Конотопский р-н с Заозерки

указать точный адрес, куда выбыл

на жительство: село, город, район, область, республика или направлен

.....

в какой лагерь, тюрьму

.....

в) Личное дело направлено «.....» ..... 194.... г. № .....

точное название органа НКВД—НКГБ

.....

Справка

Дана Урж. с. Зазирки Глуховского р-н

Верхигора Екатерина Федоровна

рождения 1924 года

В том что она действительно

жителем с. Зазирки в 1943 г.

Под силой оружия была угнана

в Германию и повернулась как

репатриант 9/I-47 года

В данный момент проживает

в с. Зазирки что зазирский

С/совет 79 это верит

Пред С/совета [illegible]

Секретарь [illegible]

УРСР

Сумська область

Глухівський район

ЗАЗІРСЬКА

СІЛЬРАДА

28 февраля 7 р.

№ 208

с. Зазірки.

ЗАВЕРИТЕЛЬНАЯ НАДПИСЬ

В данном деле пронумеровано 5 листов

Пять

20 ноября 1992 г.

Должность

Подпись

ЗАВІРЯЮЧИЙ НАПИС

В даній справі пронумеровано 5 (пять) аркушів

«29» 12 1992

Посада архивист 4 кат.

Підпис

02.09.2026

ОБЛОЖКИ ДЛЯ ДЕЛОВЫХ БУМАГ «ДЕЛО»

ТУ 81-01-290-77 АРТ 1с17447

Тип. Наримановского района
Упрполиграфиздата Астраханского облисполкома