Талалаевское РОМГСТ
Сумской области

ДЕРЖАРХІВ
Сумської області
Фонд № Р-7641
Опис № 18
Архівний № 804

Фильтрационное дело
№ 32918

на Величко
Кузьму Тимофеевича

начато: 12 сентября 1946 г.
окончено: 20 июля 1955 г.
на 44 листах

ДЕРЖАРХІВ
Сумської області
Фонд № Р-7641
Опис № 18
Архівний № 804
32918

Совершенно секретно.

/

# С П Р А В К А

на вольнонаемного отдела торговли 2 ВА портного репатрианта ВЕЛИЧКО Кузьму Тимофеевича.

В Е Л И Ч К О Кузьма Тимофеевич, 1897 года рождения, уроженец с. Ярошевка, Талалаевского района, Сумской области, УССР, украинец, из крестьян, образование низшее.

ВЕЛИЧКО, проживая на оккупированной немцами территории в с. Ярошевка, имел тесную связь с немецкими властями. Брат ВЕЛИЧКО являлся старостой с. Ярошевка. Дочь ВЕЛИЧКО добровольно выехала на работу в Германию.

Зная немецкий язык, ВЕЛИЧКО тесно общается с местным населением и заводит с ним подозрительные связи.

НАЧАЛЬНИК ОТДЕЛА КОНТРРАЗВЕДКИ
2 ВОЗДУШНОЙ АРМИИ - ПОЛКОВНИК
/Ч У Г У Н О В/

"19" августа 1946 г.

# РЕГИСТРАЦИОННЫЙ ЛИСТ

на прошедшего регистрацию в лагере № 300 ~~или СПП №~~ ..... (ненужное 2 зачеркнуть),
дислоцирующемся в населенном пункте
г. Санкт-Валентин /Австрия/.

1. Фамилия, имя, отчество Величко Кузьма Тимофеевич
2. Год и место рождения 1897 г. Сумская обл. Тимофеевский р-н с. Ярошовка.
3. Национальность украинец
4. Образование 4 кл.
5. Специальность портной
6. Последнее постоянное местожительство и работа на территории СССР (для военнослужащих указывается наименование воинской части) Сумская обл. Тимофеевский р-н с. Ярошовка. Работал в колхозе им. Ворошилова.
7. Состоял ли в ВКП(б) или ВЛКСМ не состоял
8. Почему оказался на территории другого государства 6/V-43 г. был мобилизован в принуд. порядке на работу в Германию.
9. Подвергался ли арестам, задержаниям, допросам, штрафам со стороны немецких властей (когда, где и за что) не подвергался
10. Содержался ли в спецлагерях противника и что там делал (указать наименование лагеря и адрес) не содержался
11. Проходил ли службу в немецкой армии, полиции, отрядах, воинских частях, госпиталях, строительных и иных батальонах, создававшихся противником; служил ли в немецких учреждениях, предприятиях, организациях (каких, в качестве кого) не проходил.
18/V-43 г. — 14/IV-45 г. работал на с/х работе у немецкого помещика Страндис в с. Зильда р-н Айсслебен /Германия/. 14/IV-45 г. освобожден американцами

до 4/IV-45г. находился в частях сов. граждан в Германии в г.г. Торгау и Форст, а затем до 28/VII-46г. работал портным в восьторге 1100 2ой воздушной армии.

12. Какие отобраны документы при регистрации

13. Где проживают близкие родственники, кто именно (указать точный адрес) жена-Величко Татьяна Ивановна, дочь-Варвара, сестра-Цегейник Анна в наст. время проживают в с. Ярошевка.

14. Куда следует на постоянное жительство Сумская обл. Тамалаевский р-н с. Ярошевка

Правильность данных мною сведений подтверждаю: Величко
(подпись)

Регистрационный лист заполнил 12/IX-46г. мл. л-т

Регистрационный лист проверил —

Председатель Регистрационной комиссии НКВД СССР
(подпись)

Удостоверение о направлении на постоянное местожительство

получил Величко
(подпись регистрируемого)

Убыл из лагеря «  » ..... 1945 года

Совершенно секретно. 3

НАЧАЛЬНИКУ ТАЛАЛАЕВСКОГО РО НКВД
Сумской области, УССР.

В обслуживаемом нами авиасоединении работает по вольному найму гр-н ВЕЛИЧКО Кузьма Тимофеевич, 1897 года рождения, уроженец с.Ярошевка, Талалаевского р-на, Сумской области, УССР.

По имеющимся у нас данным, ВЕЛИЧКО проживал на оккупированной немцами территории в с.Ярошевка, а затем немецкими властями был направлен на работу в Германию.

Просим срочно проверить и сообщить, какими Вы располагаете компрометирующими материалами на ВЕЛИЧКО за период проживания его на оккупированной немцами территории и при каких обстоятельствах он выехал в Германию.

НАЧ.ОТДЕЛА КОНТРРАЗВЕДКИ " СМЕРШ "
2 ВОЗДУШНОЙ АРМИИ - ПОЛКОВНИК
/ Л Е Н Е В /

"21" июня 1945 года
№ 2122

НАЧ.1 ОТД-НИЯ ОКР " СМЕРШ " 2 ВА
М А Й О Р /ПРЕСМАН/

54

Совершенно секретно.

НАЧАЛЬНИКУ ТАЛАЛАЕВСКОГО РО НКВД
СУМСКОЙ ОБЛАСТИ, УССР.

Просим срочно исполнить наш нр.2122 от 21 июня 1945 года в отношении проверки гр. ВЕЛИЧКО Кузьмы Тимофеевича, 1897 года рождения, уроженца с.Ярошевка, Талалаевского района, Сумской области, УССР.

НАЧАЛЬНИК ОТДЕЛА КОНТРРАЗВЕДКИ "СМЕРШ"
2-Й ВОЗДУШНОЙ АРМИИ - ПОЛКОВНИК
/Л Е Н Е В/

И.О.НАЧ-КА 1 ОТД-Я ОТДЕЛА КОНТРРАЗВЕДКИ
"СМЕРШ" 2 ВОЗДУШНОЙ АРМИИ - К А П И ТАН
/ГРИНКЕВИЧ/

"15" февраля 1946 г.
нр. 1695
Исп. Куликов.

УРСР
Народний Комісаріат
Внутрішніх Справ
Управление НКВД
по Сумской области
Талалаевское
РАЙОТДЕЛЕНИЕ

УССР
Народный Комиссариат
Внутренних Дел
Управление НКВД
по Сумской области
Талалаевское
РАЙОТДЕЛЕНИЕ

№ 26/II 1946 г.
№ 147
м-ц Талалаевка

Зам. нач. ОКР „Смерш"
2 воздушной Армии.

На № 2122 от 21 июня о проверке гр. Величко Кузьмы Тимофеевича 1897 г. рождения.

Сообщаем, что Талалаевский РО НКВД располагает такими данными, что связь с старостами имел и немецкими властями.

Зам. нач. Талалаевского РО НКВД лей-т м-ции /Выблов/

Отдел Гр. Ревизии

№ 15885
6
23/III

Урер
Ярошевский
сельсовет
Талалаевский р-н
6.9.45 р.

Справка Характеристика
Видана Ярошевским с/с
на гр. Велічко Кузьма
Тимофієвич. рожд. 1897 г.
По соцстану він проісходе із крестян
середняков вступив в к-п ім Ворошилова 1934 г.
До окупації Велічко К. Т. і его родителі
працювали в к-пі по нараду.
Під час німецької власті Велічко К. Т.
працював в общині міршиком. Связі з старостами
мав його рідний брат Велічко П. був
Старостою общини дочка його добровольно пішла
в Германію.
Після окупації працював міршиком в к-пі. Ворошилова
і розбазарив колгоспну землю.
в настоящее время працює в к-пі по нараду.
Голова с/с. Т. Бродд.
секретар Демина

Контрольна робота
з арифметики учнів I „а" кл.
що відбулося 16/II – 45 р.

Учнів за списком. 31

Присутніх

5 – 6
4 – 7
3 – 5
2 –
1 – 2

Учитель П. К. Дрозд.

★

Войсковая Часть

ПОЛЕВАЯ ПОЧТА

= 75385 =

"11" Сент 1946 г.

№ 42

8 7

# СПРАВКА

Выдана вольнонаемной Величко К. Ш им.

в том, что она действительно работала при войсковой части П.П. 75385 с "4" июня 1945 г. по "28" августа 1946 г.

в качестве портнихи.

НАЧ. ОТДЕЛЕНИЯ ТОРГОВЛИ В/Ч 75385
СТАРШИЙ ЛЕЙТЕНАНТ: /РАФАЛОВСКИЙ/

# Удостоверение № 44

Предъявитель сего г-ка Величко

Кузьма Дмитриевич

1897 года рож. уроженец Сумской об.

г. Ахтырки



Состоит на службе по вольному найму в в. ч. п.п. 26305 в должности

Портной

НАЧ. АХО

Личная подпись владельца удостоверения

Величко

Срок действия по «31» Дек 1946 г.

Продлено по «.....» ..... 194 г.

НАЧ. АХО .....

Продлено по «.....» ..... 194 г.

НАЧ. АХО _____

10

8

# Удостоверение личности

# Протокол допроса.

1946 года сентября 12 дня лагерь №300 г. Санкт-Валентин (Австрия).

Я опер. уполномоченный МГБ при П.Ф.К. №7 МВД СССР мл. л-т Парнев допросил репатриированного гражданина СССР Величко Кузьму Тимофеевича, 1897 года рождения, уроженца и жителя с. Ярошевка Талалаевского р-на Сумской области, украинца, образование 4 кл., по специальности портного, беспартийного, со слов ранее не судимого.

Об ответственности за дачу ложных показаний по ст. 95 УК РСФСР предупрежден Величко

Вопрос: Вы лично или Ваши родные и родственники были раскулачены или репрессированы органами советской власти?

Ответ: Я раскулачен и репрессирован органами советской власти не был. В 1933 году был осужден на 5 лет мой родной брат Величко Иван Тимофеевич, за невыполнение хлебопоставок государству.

Вопрос: После отбытия наказания Ваш брат вернулся в с. Ярошевку?

Ответ: Нет, после того, как он был осужден, я его больше не видел и в с. Ярошевку он не возвращался.

Вопрос: Чем Вы занимались на оккупированной немцами территории?

Ответ: С момента прихода в с. Ярошевка немецких войск 30-31/IX-41г., я до 6/V-43г работал в общине на с/х работах. В общине я работал летом, а зимой

Величко

я работал портным и шил одежду для населения.

Вопрос: Кто был старостою общины при немцах?

Ответ: Старостою общины был Обежисвет Кузьма Прохорович, житель с. Ярошевка. В 1943 году в январе месяце Обежисвет болел и один месяц старостою общины был Величко Павел Саввич.

Вопрос: Величко Павел Саввич является Вашим родственником?

Ответ: Да, он является очень дальним моим родственником.

Вопрос: Где находился Ваш родной брат в период немецкой оккупации?

Ответ: Где он находился я не знаю, т.к. он с 1933 года в с. Ярошевка не возвращался, а также не жил в с. Ярошевка в период немецкой оккупации.

Вопрос: Где находилась дочь Вашего родного брата?

Ответ: Дочь Наталия Ивановна Величко в период немецкой оккупации проживала в с. Ярошевка и в Германию вывезена не была.

Вопрос: В каких отношениях Вы были со старостами общины Обежисвет и Величко Павлом?

Ответ: Со старостою общины Обежисвет Кузьмой я был в плохих отношениях, т.к. он хотел, чтобы я для него шил одежду, а я отказался от этого, и поэтому он часто ругал меня что я мало работаю в общине и поэтому он в мае 1943 года отправил меня в Германию. Со вторым старостой Величко Павлом Саввичем я также никаких отношений не имел.

Величко

Вопрос: Величко Павел Саввич имел дочь?
Ответ: Нет, он вообще детей не имел.
Вопрос: С кем Вы были знакомы из полицейских служивших в в с. Ярошевка?
Ответ: Знаком я ни с кем из полицейских не был, но знал несколько человек из нашего села, служивших в полиции. Они были раньше при советской власти раскулачены а с приходом немцев стали полицейскими.
Вопрос: Из немцев Вы знали кого-либо?
Ответ: Из немцев я никого не знал.
Вопрос: Каким образом Вы выехали в Германию?
Ответ: В начале мая 1943 года, как нам сказали бригадиры, старост вызвали в районный центр с. Талалаевку, для того чтобы они из своих сел ~~вы~~ назначили людей на отправку в Германию. 5/V-43 г. староста общины Обенсвет Кузьма сказал мне, что я поеду в Германию, а 6/V-43 г. под охраной полиции был отправлен, в числе 170 человек, в районный центр с. Талалаевку, где нас всех погрузили в вагоны и отправили в Германию, куда в г. Дессау в распределительный лагерь мы прибыли 18/V-43 г.
Вопрос: Чем Вы занимались в Германии?
Ответ: В Германии из лагеря в г. Дессау я был направлен на работу к помещику Страндис в с. Зильда р-н Айслебен, у которого работал с 18/V-43 г. до освобождения меня американцами 14/IV-45 г.
Вопрос: Вы один работали у помещика Страндис?
Ответ: Кроме меня с моего села работали еще 5 человек: Бойко Федосий Андре-

Величко

евич, Тычинин Тихон, Зигун Дмитрий Афанасьевич, Боклаг Василий Мефодьевич, Иващенко Михаил Афанасьевич.

Вопрос: Сколько времени Вы находились у американцев и что делали?

Ответ: До 20/V-45г. я жил в с. Зильдя вместе со своими земляками и ничего не делали. 20/V-45г. все мы были отправлены на станцию Гакштедт, где нас погрузили на поезд и отправили через г. Торгау в г. Форст, где я находился до 4/VI-45г. в лагерях для репатриируемых советских граждан. г. Торгау и г. Форст являлись советской зоной оккупации Германии.

С 4/VI-45г. по 28/VIII-46г. я работал портным в военторге №100 2ой воздушной армии.

Протокол с моих слов записан правильно и мне прочитан

12/IX-46г. Велико

Опер. упол МГБ мл. л-т Тур

Ex Libris

СОВ.СЕКРЕТНО

15 13

НАЧАЛЬНИКУ УПРАВЛЕНИЯ МИНИСТЕРСТВА ГОСУДАРСТВЕННОЙ БЕЗОПАСНОСТИ

гор. С У М Ы

При этом направляются материалы проверки на репатрианта:

ВЕЛИЧКО Кузьму Тимофеевича, 1897г,

прошедшего спец-проверку в ПФК МВД №7 при 300 лагере /г.Санкт-Валентин, Австрия/ и выбывшего 14 сентября 1946г к месту постоянного жительства в с.Ярошевка, Талалаевского р-на, Сумской обл,

Материалы направляются для оперативного использования.

ПРИЛОЖЕНИЕ: по тексту "1" дело

/ПРЕДСЕДАТЕЛЬ ПФК МВД СССР №7

лейтенант /СИНИЦЫН/

№ 911/7

22 сентября 1946г.

Совершенно секретно
9/7- 6
ВА 15126

12178
3
+1/8

ТАЛЕЛ РАБОТНИЦ SS
.....
8/II/+

ТЕЛЕГРАММА
ПРЕЗИДИУМ АКАДЕМИИ НАУК СССР
ПРЕЗИДЕНТУ

ПРИСОЕДИНЯЕТСЯ К ПОЗДРАВЛЕНИЯМ ПО ПОВОДУ ВЫБОРА ПОЧЕТНЫМ ЧЛЕНОМ АКАДЕМИИ НАУК СССР ВЕЛИКОГО ИТАЛЬЯНСКОГО ФИЗИКА ЭНРИКО ФЕРМИ, ЧЬИ ТРУДЫ ОКАЗАЛИ ВЛИЯНИЕ НА РАЗВИТИЕ СОВРЕМЕННОЙ ФИЗИКИ.

ПРЕЗИДИУМ АКАДЕМИИ НАУК СССР ВЫРАЖАЕТ УВЕРЕННОСТЬ, ЧТО ПРЕБЫВАНИЕ ЭНРИКО ФЕРМИ В СССР ПОСЛУЖИТ ДЕЛУ УКРЕПЛЕНИЯ ДРУЖЕСТВЕННЫХ СВЯЗЕЙ МЕЖДУ НАУЧНЫМИ ДЕЯТЕЛЯМИ ИТАЛИИ И СССР.

ПРЕЗИДИУМ АКАДЕМИИ НАУК СССР ПРОСИТ ПРИНЯТЬ ОТ ЕГО ИМЕНИ ПОЗДРАВЛЕНИЯ ПО ПОВОДУ ВЫБОРА ПОЧЕТНЫМ ЧЛЕНОМ АКАДЕМИИ НАУК СССР ВЕЛИКОГО ИТАЛЬЯНСКОГО ФИЗИКА ЭНРИКО ФЕРМИ, ЧЬИ ТРУДЫ ОКАЗАЛИ ВЛИЯНИЕ НА РАЗВИТИЕ СОВРЕМЕННОЙ ФИЗИКИ.

ПРЕЗИДИУМ АКАДЕМИИ НАУК СССР ВЫРАЖАЕТ УВЕРЕННОСТЬ, ЧТО ПРЕБЫВАНИЕ ЭНРИКО ФЕРМИ В СССР ПОСЛУЖИТ ДЕЛУ УКРЕПЛЕНИЯ ДРУЖЕСТВЕННЫХ СВЯЗЕЙ МЕЖДУ НАУЧНЫМИ ДЕЯТЕЛЯМИ ИТАЛИИ И СССР.

ПРЕЗИДЕНТ АКАДЕМИИ НАУК СССР

ВИЦЕ-ПРЕЗИДЕНТ АКАДЕМИИ НАУК СССР

ТЕЛЕГРАММА ПРИНЯТА ВЧЕРА В 300 ЧАСОВ ВЕЧЕРА ЧЕРЕЗ ПРЯМОЙ ПРОВОД МОСКВА-ЛЕНИНГРАД

ПЕРЕДАНО ПО ТЕЛЕФОНУ В С.-ПЕТЕРБУРГСКОЕ ОТДЕЛЕНИЕ АРХИВА АКАДЕМИИ НАУК СССР

ПОЛУЧЕНО

ОТПРАВЛЕНО: ПО ДЕКСЛЯ „Г" ЧЕРЕЗ ПРЯМОЙ ПРОВОД МОСКВА-ЛЕНИНГРАД

ПОЛУЧЕНО

ВЕРНУТЬ В С.-ПЕТЕРБУРГСКОЕ ОТДЕЛЕНИЕ АРХИВА АКАДЕМИИ НАУК СССР

ВЕРНУЛ

ПОДПИСЬ

ПОЛУЧЕНО ОТ ПРЕЗИДЕНТА АКАДЕМИИ НАУК СССР

ПОЛУЧЕНО ОТ ВИЦЕ-ПРЕЗИДЕНТА АКАДЕМИИ НАУК СССР

ПОЛУЧЕНО ОТ ТЕЛЕГРАФА

ПОЛУЧЕНО ОТ ТЕЛЕФОНА

ПОЛУЧЕНО ОТ ПОЧТЫ

ПОЛУЧЕНО ОТ ПОСЫЛЬНОГО

ПОЛУЧЕНО ОТ ЭКСПЕДИТОРА

ПОЛУЧЕНО ОТ ЭКСПЕДИЦИИ

ПОЛУЧЕНО ОТ ЭКСПЕДИЦИИ ЗАГОТОВКИ ГОСУДАРСТВЕННЫХ БУМАГ

ПОЛУЧЕНО ОТ ЭКСПЕДИЦИИ ЗАГОТОВКИ ГОСУДАРСТВЕННЫХ БУМАГ ПРИ ГОСУДАРСТВЕННОМ КОМИТЕТЕ СОВЕТА МИНИСТРОВ СССР ПО ПЕЧАТИ

Вх N с/25/1365
16.10.46.

СОВЕРШЕННО СЕКРЕТНО.-
Лит."А"

# Министерство государственной безопасности УССР
## УМГБ по Сумской области

11 " октября 1946 г. № 19/1568 гор. Сумы

НАЧАЛЬНИКУ ТАЛАЛАЕВСКОГО РО МГБ
Майору

тов.Б О Р О Д У Л И Н У.

с.Талалаевка.

КОПИЯ: ПРЕДСЕДАТЕЛЮ ПФК МВД СССР №7
Лейтенанту

тов.С И Н И Ц Ы Н У.

При этом направляю материалы проверки на репатрианта ВЕЛИЧКО Кузьму Тимофеевича, 1897 года рождения, поступившие из ПФЕ МВД СССР №7, для оперативного использования.

ПРИЛОЖЕНИЕ: Упомянутое./лич.дело/.

НАЧАЛЬНИК СЕКРЕТАРИАТА УПРАВЛЕНИЯ
МИНИСТЕРСТВА ГОСБЕЗОПАСНОСТИ СУМСКОЙ ОБЛАСТИ
К а п и т а н -

/К О В А Л Е В/

отп. 3 экз.

I экз.- т.Бородулину.
I экз.- т.Синицыну.
I экз.- в дело.
исп.и печат.Чуб.

# INVALIDENVERSICHERUNG

**Landesversicherungsanstalt.** Sachsen - Anhalt

(in deren Bezirk der Versicherte bei Ausstellung der Karte Nr. 1 beschäftigt ist; jede folgende Karte ist mit demselben Namen zu versehen)

**Ausgabestelle:** Der Bürgermeister

in Sylda. **Kreis (Amt)** Mansf. Gebirge

**Ausstellungstag:** 1. [redacted] Juli 1944

**Umtausch:** Binnen 3 Jahren nach dem Tage der Ausstellung.

Gemeinde Sylda Mansfelder Gebirgskreis Der Bürgermeister Ausgabestelle Quittungskarten d. Invalidenversich.

## Quittungskarte Nr. 1 für

Kusma Welitschko,o

ledig / verheiratet / verwitwet / geschieden } Nichtzutreffendes streichen

(Vor- und Zuname, bei Frauen auch Geburtsname, bei mehreren Vornamen Rufname zu unterstreichen)

z. Z. der Ausstellung dieser Karte genau festzustellen!

**Wohnort (Wohnung):** Sylda, Polenkaserne

**Beschäftigungsart:** Landarbeiter (Ostarbeiter)

**geboren am** 1897

**in** Jaroschowka **Kreis (Amt)** Talalaika

## Aufrechnung nur der Beitragsmarken

Anzahl der Beitragswochen in Klasse

| I | II | III | IV | V | VI | VII | VIII | IX | X | | |
|---|---|---|---|---|---|---|---|---|---|---|---|
| | | | | | | | | | | | |

| Nachgewiesener | vom | bis einschließlich | vom | bis einschließlich |
|---|---|---|---|---|
| Reichsarbeitsdienst | | | | |
| Wehrdienst | | | | |

Dienstsiegel der Ausgabestelle

(Ort und Tag)

(Ausgabestelle)

(Unterschrift)

Die Karte darf nur die gesetzlich vorgeschriebenen Angaben enthalten und keine besonderen Merkmale tragen; vor allem darf au- ihr nichts über Führung oder Leistungen des Inhabers zu entnehmen sein. Niemand, außer den zuständigen Stellen, darf eine Versicherungskarte wider den Willen des Inhabers zurückbehalten (vgl. hierzu §§ 1424, 1425 der Reichsversicherungsordnung).

Wer Versicherungskarten mit unzulässigen Eintragungen oder mit besonderen Merkmalen versieht, verfälscht, fälschlich ausfüllt oder wissentlich eine solche Karte gebraucht, wird bestraft (§ 1495 der Reichsversicherungsordnung).

0204 (9352)

**A. Für Versicherte, deren Beiträge zur Invalidenversicherung an die Krankenkasse abgeführt werden**

| Beschäftigt gegen Entgelt von | bis | Arbeitsverdienst (Barbezüge und Wert der Sachbezüge) für die Beschäftigungszeit RM. | Rpf. | Name und Sitz der Krankenkasse, an die die Beiträge abgeführt sind | Firmenstempel, Anschrift und Unterschrift des Arbeitgebers |
|---|---|---|---|---|---|
| 194..... | | | | | KV. d. AOK. u. EKK. Mansfeld Beitrags-Prüfer 2 23. AUG 1944 |
| 194..... | | | | | |
| 194..... | | | | | |

**B. Für die übrigen Versicherten und für die Höherversicherung***

| Die Marke ist mit dem letzten Tag des Zeitraumes zu entwerten, für den sie gilt | | | | | Die Marke ist mit dem letzten Tag des Zeitraumes zu entwerten, für den sie gilt |
|---|---|---|---|---|---|
| | * **Beitragsmarken sind nur zu verwenden** für | | | | |
| | 1. **freiwillig Versicherte (Weiterversicherte, Selbstversicherte),**<br>2. **Pflichtversicherte,** die höhere als ihrem Entgelt entsprechende Beiträge entrichten, jedoch nur für den Beitrag zur **Höher- oder Überversicherung,** | | | | |
| | 3. **unständig Beschäftigte,** deren Beschäftigung auf weniger als eine Woche beschränkt ist, | | | | |
| | 4. **Teilbeschäftigte,** das heißt für Personen, die regelmäßig bei mehreren Arbeitgebern beschäftigt werden. Werden sie bei einem Arbeitgeber überwiegend beschäftigt, sind Beitragsmarken aber nur für die Nebenbeschäftigung zu verwenden. Pflichtversicherte, die in der Beitragswoche ihren ständigen Arbeitgeber wechseln, zählen nicht zu den Teilbeschäftigten. | | | | |
| | 5. **Selbständige,** die der Versicherungspflicht in der Invalidenversicherung unterliegen. | | | | |
| Die Marke ist mit dem letzten Tag des Zeitraumes zu entwerten, für den sie gilt | | | | | Die Marke ist mit dem letzten Tag des Zeitraumes zu entwerten, für den sie gilt |

16

# РЕГИСТРАЦИОННЫЙ ЛИСТ

на прошедшего регистрацию в ~~лагере №~~ хоз. военторга 2 возд. армии ~~или СПП №~~ (ненужное зачеркнуть),

дислоцирующемся в населенном пункте

г. Вена

1. Фамилия, имя, отчество Величко Кузьма Тимофеевич
2. Год и место рождения 1897 г. Сумская обл. Талалаевский р-н с. Ярошевка
3. Национальность Украинец
4. Образование 4 класса
5. Специальность портной
6. Последнее постоянное местожительство и работа на территории СССР (для военнослужащих указывается наименование воинской части) Сумская обл. Талалаевский р-н с. Ярошевка работал в колхозе „им Ворошилова" - портной.
7. Состоял ли в ВКП(б) или ВЛКСМ нет
8. Почему оказался на территории другого государства 6.5.43 г. был насильно увезен в Германию.
9. Подвергался ли арестам, задержаниям, допросам, штрафам со стороны немецких властей (когда, где и за что) нет
10. Содержался ли в спецлагерях противника и что там делал (указать наименование лагеря и адрес) нет
11. Проходил ли службу в немецкой армии, полиции, отрядах, воинских частях, госпиталях, строительных и иных батальонах, создававшихся противником; служил ли в немецких учреждениях, предприятиях, организациях (каких, в качестве кого) с 18.5.43 г. по 14.4.45 г. работал у хозяина Страндес Макс - на полевых работах - г. Гекштет /Германия/.

с 4.6.45г. по 16.10.45г. работал в военторге №100 г. Вена /Австрия/ - партийным.

12. Какие отобраны документы при регистрации 1) Немецкая рабочая книжка 2) Немецкая рабочая карточка 3) Немецкий пропуск 4) 2 Немецких справки.

13. Где проживают близкие родственники, кто именно (указать точный адрес) 1) Величко Т. И. - жена 2) Величко В. К. - дочь - проживают в Сумской обл. Талалаевский р-н с. Ярошевка

14. Куда следует на постоянное жительство Сумская обл. Талалаевский р-н с. Ярошевка

Правильность данных мною сведений подтверждаю: Величко (подпись)

Регистрационный лист заполнил Арисанов

Регистрационный лист проверил — [illegible]

Председатель Регистрационной комиссии НКВД СССР [illegible] (подпись)

Удостоверение о направлении на постоянное местожительство

Дан ... ф-д № 32418 ... с приказом НКГБ при СМ ... № 0078 ... в архиве в агентурном фонде ... накоп. в америк. окк. зоне получил Величко (...ируемого) ... в отражении на ... учете.

Пересмотрел [illegible]

Убыл из лагеря «...» 1945 года

Согласен:

Начальник отделения

[illegible] УКГБ при СМ УССР по Сумской обл.

20 VII 1945 г.

DEUTSCHES REICH

# ARBEITSBUCH
## FÜR AUSLÄNDER

DEUTSCHES REICH

# ARBEITSBUCH
## FÜR AUSLÄNDER

ARBEITSBUCH
FÜR AUSLÄNDER

# VORWORT

Wie der deutsche, so dient auch der ausländische Arbeiter der Stirn und der Faust durch seinen Arbeitseinsatz im Großdeutschen Reich dem Neuaufbau Europas und dem Kampf um die lebenswichtigen Voraussetzungen für eine glückliche Zukunft und Wohlfahrt der Völker im europäischen Raum. Der ausländische Arbeiter muß sich dieser Aufgabe und Auszeichnung stets bewußt sein. Auf diesem Gedanken beruht sein Einsatz, seine Arbeitsleistung und seine persönliche Haltung.

DER GENERALBEVOLLMÄCHTIGTE
FÜR DEN ARBEITSEINSATZ

19

# ARBEITSBUCH
## FÜR AUSLÄNDER

(VERORDNUNG VOM 1. MAI 1943)

Nr A 232 He/00990

Kusma
(Rufname – männlich – weiblich)

Welitschko
(Zuname)

(Geburtsname bei Frauen)

Der Paß oder das Grenzlegitimationspapier des Ausländers ist ausgestellt von der _____

in _____ und hat die

Nr. .....

Bemirko Kyzema
(Eigenhändige Unterschrift des Inhabers)

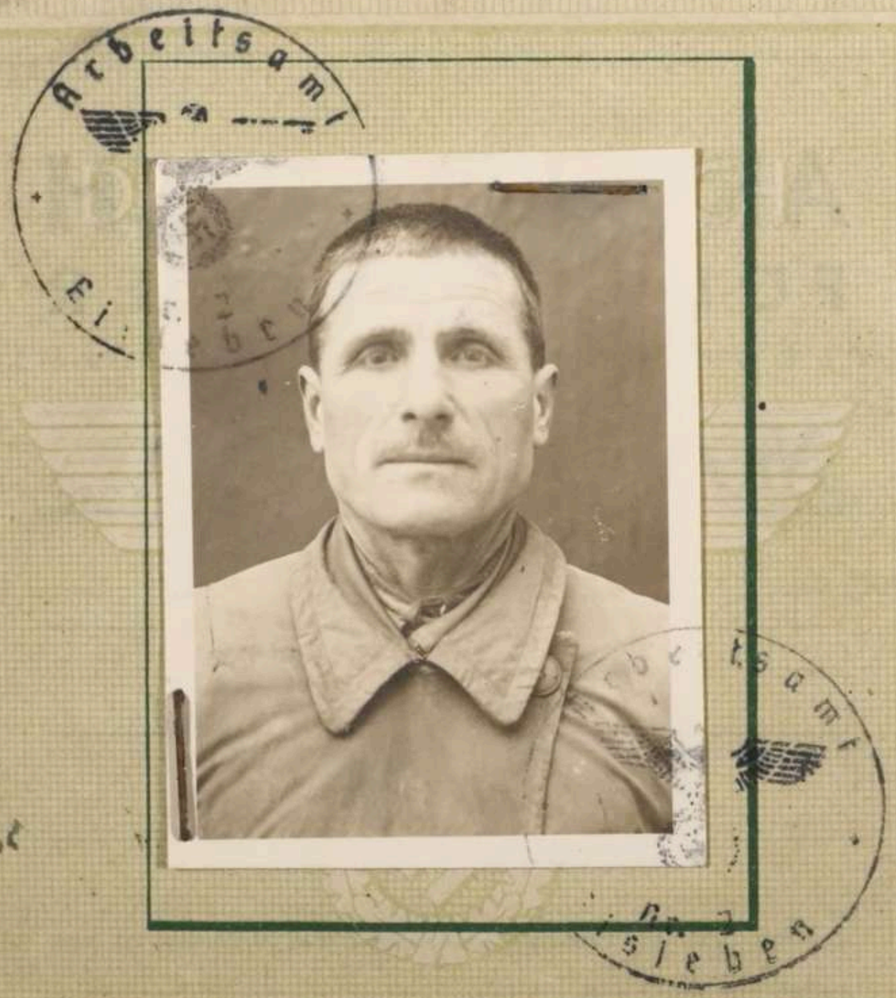


ARBEITSBUCH
FÜR AUSLÄNDER





| | | |
|---|---|---|
| 1 | Herkunftland | bes. Ostgebiete |
| 2 | Geburtstag | 31/10. 1897 |
| 3 | Geburtsort | Jaroschowka |
| | Kreis | Talalaika |
| 4 | a) Staatsangehörigkeit | ungekl. Ostarbeiter |
| | b) Volkszugehörigkeit | |
| 5 | a) Familienstand led., verh., verw., gesch. | verh. |
| | b) Anzahl der minderjährigen Kinder | |

ARBEITSBUCH
FÜR AUSLÄNDER

| | | |
|---|---|---|
| 6 | Deutsche Sprachkenntnisse | |
| 7 | Heimatanschrift | Jaroschowka<br>Kreis<br>Talalaika |
| 8 | Anschriften von Personen, die in besonderen Fällen zu benachrichtigen sind | |

DEUTSCHES REICH
ARBEITSBUCH
FÜR AUSLÄNDER





| | | |
|---|---|---|
| 9 | Wohnort und Wohnung während der Beschäftigung | Sylda |

DEUTSCHES REICH
ARBEITSBUCH
FÜR AUSLÄNDER

## Berufsausbildung

| | | |
|---|---|---|
| a | abgeschlossene Lehre | von ..... bis .....<br>als ..... |
| b | Abgelegte (Meister- usw.) Prüfungen | |
| c | Sonstige Fach-ausbildung | |
| d | Landwirt-schaftliche oder gewerbliche Kenntnisse | |
| e | Besondere Fertigkeiten (z. B. Führer-schein für Kraftfahr-zeuge) | |

DEUTSCHES REICH
ARBEITSBUCH FÜR AUSLÄNDER





## Bisherige Beschäftigungsarten

| | von | bis |
|---|---|---|
| | | |

Fortsetzung nächste Seite

Fortsetzung von Seite 7

DEUTSCHES REICH

Berufsgruppe 1

Berufsart A2a

Ausgestellt am: 24. Dezember 1943

(STEMPEL DES ARBEITSAMTES)

Arbeitsamt Eisleben

Nebenstelle Hettstedt

Im Auftrag

(UNTERSCHRIFT)

Arbeitsamt Eisleben DIENSTSIEGEL Nr. 2



**Eintragungen über die Befreiung von den Vorschriften der §§ 1 bis 16 der VO. über ausl. Arbeitnehmer vom 23. 1. 1933 (RGBl. I S. 26)**

| Inhaber ist im Besitze eines Befreiungsscheines bis zum | Datum | Arbeitsamt (Stempel) | Unterschrift |
|---|---|---|---|
| | | | |

ARBEITSBUCH FÜR AUSLÄNDER

| 1<br>Name und Sitz des Betriebes<br>(Unternehmers)<br>(Firmenstempel) | 2<br>Art des Betriebes<br>oder der<br>Betriebsabteilung | 3<br>a) Tag des Beginns der Beschäftigung<br>b) Beschäftigung genehmigt bis | 4<br>Art der Beschäftigung<br>(möglichst genau angeben) | 5<br>a) Tag der Beendigung der Beschäftigung<br>b) Bescheinigung des Arbeitsamts | 6<br>Unterschrift<br>des Unternehmers |
|---|---|---|---|---|---|
| 1 Max Strandes Sylda | Rittergut | a) 22.5.43<br>b) Arbeitsamt auf Ma. weiteres | Landarbeiter | a) 14.5.1945<br>b) | M. Strandes i. A. Rittergut Sylda |
| 2 | | a)<br>b) | | a)<br>b) | |
| 3 | | a)<br>b) | | a)<br>b) | |
| 4 | | a)<br>b) | | a)<br>b) | |
| 5 | | a)<br>b) | | a)<br>b) | |

ARBEITSBUCH FÜR AUSLÄNDER

| 1<br>Name und Sitz des Betriebes<br>(Unternehmers)<br>(Firmenstempel) | 2<br>Art des Betriebes<br>oder der<br>Betriebsabteilung | 3<br>a) Tag des<br>Beginns der<br>Beschäftigung<br>b) Beschäftigung<br>genehmigt bis | 4<br>Art der Beschäftigung<br>(möglichst<br>genau angeben) | 5<br>a) Tag der<br>Beendigung der<br>Beschäftigung<br>b) Bescheinigung<br>des Arbeitsamts | 6<br>Unterschrift<br>des Unternehmers |
|---|---|---|---|---|---|
| 6 | | a) | | a) | |
| | | b) | | b) | |
| 7 | | a) | | a) | |
| | | b) | | b) | |
| 8 | | a) | | a) | |
| | | b) | | b) | |
| 9 | | a) | | a) | |
| | | b) | | b) | |
| 10 | | a) | | a) | |
| | | b) | | b) | |

ARBEITSBUCH FÜR AUSLÄNDER

| 1<br>Name und Sitz des Betriebes<br>(Unternehmers)<br>(Firmenstempel) | 2<br>Art des Betriebes<br>oder der<br>Betriebsabteilung | 3<br>a) Tag des<br>Beginns der<br>Beschäftigung<br>b) Beschäftigung<br>genehmigt bis |
|---|---|---|
| 11 | | a) |
| | | b) |
| 12 | | a) |
| | | b) |
| 13 | | a) |
| | | b) |
| 14 | | a) |
| | | b) |
| 15 | | a) |
| | | b) |





| 4<br>Art der Beschäftigung<br>(möglichst<br>genau angeben) | 5<br>a) Tag der<br>Beendigung der<br>Beschäftigung<br>b) Bescheinigung<br>des Arbeitsamts | 6<br>Unterschrift<br>des Unternehmers |
|---|---|---|
| | a) | |
| | b) | |
| | a) | |
| | b) | |
| | a) | |
| | b) | |
| | a) | |
| | b) | |
| | a) | |
| | b) | |

ARBEITSBUCH FÜR AUSLÄNDER

| 1<br>Name und Sitz des Betriebes<br>(Unternehmers)<br>(Firmenstempel) | 2<br>Art des Betriebes<br>oder der<br>Betriebsabteilung | 3<br>a) Tag des Beginns der Beschäftigung<br>b) Beschäftigung genehmigt bis | 4<br>Art der Beschäftigung<br>(möglichst<br>genau angeben) | 5<br>a) Tag der Beendigung der Beschäftigung<br>b) Bescheinigung des Arbeitsamts | 6<br>Unterschrift<br>des Unternehmers |
|---|---|---|---|---|---|
| 16 | | a) | | a) | |
| | | b) | | b) | |
| 17 | | a) | | a) | |
| | | b) | | b) | |
| 18 | | a) | | a) | |
| | | b) | | b) | |
| 19 | | a) | | a) | |
| | | b) | | b) | |
| 20 | | a) | | a) | |
| | | b) | | b) | |

ARBEITSBUCH FÜR AUSLÄNDER

| 1<br>Name und Sitz des Betriebes<br>(Unternehmers)<br>(Firmenstempel) | 2<br>Art des Betriebes<br>oder der<br>Betriebsabteilung | 3<br>a) Tag des Beginns der Beschäftigung<br>b) Beschäftigung genehmigt bis | 4<br>Art der Beschäftigung<br>(möglichst<br>genau angeben) | 5<br>a) Tag der Beendigung der Beschäftigung<br>b) Bescheinigung des Arbeitsamts | 6<br>Unterschrift<br>des Unternehmers |
|---|---|---|---|---|---|
| 21 | | a) | | a) | |
| | | b) | | b) | |
| 22 | | a) | | a) | |
| | | b) | | b) | |
| 23 | | a) | | a) | |
| | | b) | | b) | |
| 24 | | a) | | a) | |
| | | b) | | b) | |
| 25 | | a) | | a) | |
| | | b) | | b) | |

ARBEITSBUCH FÜR AUSLÄNDER

| 1<br>Name und Sitz des Betriebes<br>(Unternehmers)<br>(Firmenstempel) | 2<br>Art des Betriebes<br>oder der<br>Betriebsabteilung | 3<br>a) Tag des<br>Beginns der<br>Beschäftigung<br>b) Beschäftigung<br>genehmigt bis | 4<br>Art der Beschäftigung<br>(möglichst<br>genau angeben) | 5<br>a) Tag der<br>Beendigung der<br>Beschäftigung<br>b) Bescheinigung<br>des Arbeitsamts | 6<br>Unterschrift<br>des Unternehmers |
|---|---|---|---|---|---|
| 26 | | a) | | a) | |
| | | b) | | b) | |
| 27 | | a) | | a) | |
| | | b) | | b) | |
| 28 | | a) | | a) | |
| | | b) | | b) | |
| 29 | | a) | | a) | |
| | | b) | | b) | |
| 30 | | a) | | a) | |
| | | b) | | b) | |

ARBEITSBUCH FÜR AUSLÄNDER

| 1<br>Name und Sitz des Betriebes<br>(Unternehmers)<br>(Firmenstempel) | 2<br>Art des Betriebes<br>oder der<br>Betriebsabteilung | 3<br>a) Tag des Beginns der Beschäftigung<br>b) Beschäftigung genehmigt bis |
|---|---|---|
| 31 | | a) |
| | | b) |
| 32 | | a) |
| | | b) |
| 33 | | a) |
| | | b) |
| 34 | | a) |
| | | b) |
| 35 | | a) |
| | | b) |





| 4<br>Art der Beschäftigung<br>(möglichst<br>genau angeben) | 5<br>a) Tag der Beendigung der Beschäftigung<br>b) Bescheinigung des Arbeitsamts | 6<br>Unterschrift<br>des Unternehmers |
|---|---|---|
| | a) | |
| | b) | |
| | a) | |
| | b) | |
| | a) | |
| | b) | |
| | a) | |
| | b) | |
| | a) | |
| | b) | |

ARBEITSBUCH FÜR AUSLÄNDER

| 1<br>Name und Sitz des Betriebes<br>(Unternehmers)<br>(Firmenstempel) | 2<br>Art des Betriebes<br>oder der<br>Betriebsabteilung | 3<br>a) Tag des<br>Beginns der<br>Beschäftigung<br>b) Beschäftigung<br>genehmigt bis | 4<br>Art der Beschäftigung<br>(möglichst<br>genau angeben) | 5<br>a) Tag der<br>Beendigung der<br>Beschäftigung<br>b) Bescheinigung<br>des Arbeitsamts | 6<br>Unterschrift<br>des Unternehmers |
|---|---|---|---|---|---|
| 36 | | a) | | a) | |
| | | b) | | b) | |
| 37 | | a) | | a) | |
| | | b) | | b) | |
| 38 | | a) | | a) | |
| | | b) | | b) | |
| 39 | | a) | | a) | |
| | | b) | | b) | |
| 40 | | a) | | a) | |
| | | b) | | b) | |

ARBEITSBUCH FÜR AUSLÄNDER

## Ärztliche Untersuchungen

a) Vor der Arbeitsaufnahme im Reichsgebiet

DEUTSCHES REICH

ARBEITSBUCH
FÜR AUSLÄNDER





## Ärztliche Untersuchungen

b) Nach der Arbeitsaufnahme im Reichsgebiet

DEUTSCHES REICH

ARBEITSBUCH
FÜR AUSLÄNDER

Fortsetzung nächste Seite

## Ärztliche Untersuchungen

b) **Nach** der Arbeitsaufnahme im Reichsgebiet *(Fortsetzung von Seite 27)*

DEUTSCHES REICH

ARBEITSBUCH
FÜR AUSLÄNDER



Raum für amtliche Eintragungen

33

DEUTSCHES REICH

ARBEITSBUCH
FÜR AUSLÄNDER

Raum für amtliche Eintragungen

DEUTSCHES REICH



ARBEITSBUCH
FÜR AUSLÄNDER



Raum für amtliche Eintragungen

34

DEUTSCHES REICH



ARBEITSBUCH
FÜR AUSLÄNDER

Raum für amtliche Eintragungen

DEUTSCHES REICH

ARBEITSBUCH
FÜR AUSLÄNDER



Raum für amtliche Eintragungen

25

DEUTSCHES REICH

ARBEITSBUCH
FÜR AUSLÄNDER

Raum für amtliche Eintragungen

DEUTSCHES REICH

ARBEITSBUCH
FÜR AUSLÄNDER



Raum für amtliche Eintragungen

360

DEUTSCHES REICH

ARBEITSBUCH
FÜR AUSLÄNDER

DEUTSCHES REICH



ARBEITSBUCH
FÜR AUSLÄNDER





37

DEUTSCHES REICH

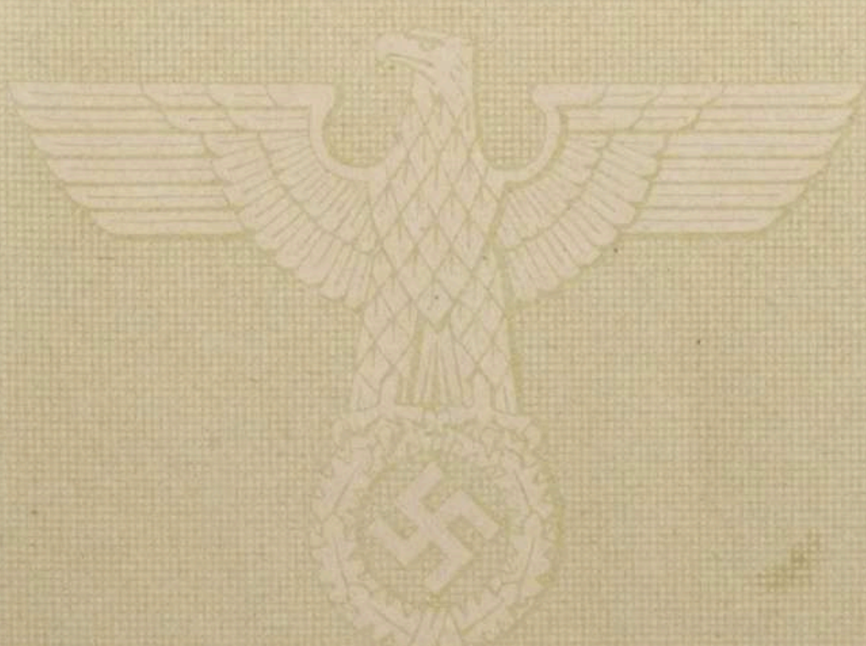

ARBEITSBUCH
FÜR AUSLÄNDER

Raum für amtliche Eintragungen

DEUTSCHES REICH



# ARBEITSBUCH FÜR AUSLÄNDER



38

ARBEITSBUCH

FÜR AUSLÄNDER

Протокол допроса

2 февраля 1947 года

Я, оперуполномоченный 2 отдела УМТБ по Сумской обл. капитан Алексеев, сего числа допросил Величко Кузьма Тимофеевич, 1897 г.р., урожд. и житель с. Ярошивка, Талалаевского р-на, Сумской области, украинец образов. 4 класса, б/п, со слов не судим.

Об ответственности за дачу ложных показаний предупрежден по ст. 89 УК УССР

Величко

Вопрос: При каких обстоятельствах Вы выехали в Германию?

Ответ: В мае м-це 1943 г. по мобилизации.

Вопрос: Где и кем Вы работали в Германии?

Ответ: В Германии я находился в с. Зилда, гор. Асмбен, работал у бауэра на с/х работах.

Вопрос: Подвергался ли допросам?

Ответ: Допросам не подвергался

Вопрос: Кто подтвердит Ваши показания?

Ответ: Мои показания подтвердит Бойко Федось Андреевич, Тичинин Тихон Дмитриевич, жители с. Ярошивка.

С моих слов записано верно, мне прочитано, в чем расписываюсь

Величко

Допросил: Вн. Уп. 2 отдела УМТБ по СО
капитан Алексеев

[illegible] приказом КГБ [illegible]

[illegible] с отражением [illegible]

[illegible] УКГБ [illegible] УСВР по Сумской обл.

[illegible]

[illegible] № [illegible] с приказом КГБ при СМ СССР [illegible] хранения в архиве в [illegible]

[illegible] с отражением [illegible]

Пересмотрел

Согласен:

[illegible] отделения

[illegible] отд. УКГБ при [illegible] УСВР по Сумской обл.

[illegible] 195[illegible] г.

СПРАВКА.

Репатр"ант. Белько Кузьма Тимофеевич
по учету Талалаевского РО МГБ не проходит.

Нач Талалаевского РО МГБ
майор (ПРОДУЛИН)

СПРАВКА.

Репатриант. Великого Музыка Пилюгина
по учета Талалаевского РО МГБ не проходит.

Нач Талалаевского РО МГБ
майор

( КЕРОДУЛИН )

СПРАВКА.

Репатриант Величко Кузьма Тимофеевич
по учетам Талалаевского РО МВД не проходит.

Нач. Талалаевского РО МВД
старший лейтенант [signature]

( ПЕТУЧЕНКО)

СПРАВКА.

Репатриа Великого Курска Тимофеевича

по учетам Талалаевского РО МВД не проходит.

Нач Талалаевского РО МВД
старший лейтенант

( ПЕТРЧЕНКО )

УССР
Ярошовский с/с
Талалаевский р-н
Сумская обл.
5 января 1949 г.

Справка-характеристика 42

Дана Ярошовским сельсоветом на гр. Величко Кузьму Тимофеевичу - 1897 г. рождения, уроженцу с. Ярошовки Талалаевского района Сумской области.

По социальному происхождению из семян-середняков.

Во время немецкой оккупации проживал на оккупированной территории с. Ярошовки, работал в общине по наряду.

В 1943 году гр. Величко насильно угнан в Германию откуда возвратился в 1945 году.

В полиции и старостах никто с родственников не служил.

В настоящее время гр. Величко работает в колхозе им. Ворошилова Ярошовского с/с по наряду.

Что и удостоверяется

Председатель с/с [illegible] Секретарь [illegible]

З А К Л Ю Ч Е Н И Е.

1947 года 16 августа.

з материалов проверочно фильтрационного дела видно, что Величко Кузьма Титоржевич
слений действительно был в Германии.

При проверке компроматериалов не добыто.

Р Е Ш Е Н И Е.

рочно фильтрационное дело на Величко Кузьма Титоф.
ить в 4 спец отдел УМВД по Сумской обл. для хранения в архиве.

ФК: Нач Талалаевского РО МВД
— старший лейтенант [signature] (ПЕТРИЧЕНКО)

Присоединяю: Нач Талалаевского РО МГБ [signature]
майор

( БОРОДУЛИН)

ЗАМЕЧАНИЯ.

1947 года 15 августа.

Я, мастер-дублер Всесоюзного Ордена Трудового Красного Знамени Государственного Института Кинематографии имени И.В. Сталина Ивановский Константин Константинович, составил настоящий акт в том, что

Пр. проведение комплексного показа не могло.

ЗАКЛЮЧЕНИЕ.

Дорога от Института до Студии Мосфильм не освещена.

Отсутствует освещение на 1-ом этаже.

Отсутствует освещение на 2-ом этаже.

Отсутствует освещение на 3-ем этаже.

Отсутствует освещение на 4-ом этаже.

Отсутствует освещение на 5-ом этаже.

Отсутствует освещение на 6-ом этаже.

Отсутствует освещение на 7-ом этаже.

Отсутствует освещение на 8-ом этаже.

Отсутствует освещение на 9-ом этаже.

Отсутствует освещение на 10-ом этаже.

Отсутствует освещение на 11-ом этаже.

Отсутствует освещение на 12-ом этаже.

Отсутствует освещение на 13-ом этаже.

Отсутствует освещение на 14-ом этаже.

Отсутствует освещение на 15-ом этаже.

Отсутствует освещение на 16-ом этаже.

Отсутствует освещение на 17-ом этаже.

Отсутствует освещение на 18-ом этаже.

Отсутствует освещение на 19-ом этаже.

Отсутствует освещение на 20-ом этаже.

Отсутствует освещение на 21-ом этаже.

Отсутствует освещение на 22-ом этаже.

Отсутствует освещение на 23-ем этаже.

Отсутствует освещение на 24-ом этаже.

Отсутствует освещение на 25-ом этаже.

Отсутствует освещение на 26-ом этаже.

Отсутствует освещение на 27-ом этаже.

Отсутствует освещение на 28-ом этаже.

Отсутствует освещение на 29-ом этаже.

Отсутствует освещение на 30-ом этаже.

Отсутствует освещение на 31-ом этаже.

Отсутствует освещение на 32-ом этаже.

Отсутствует освещение на 33-ем этаже.

Отсутствует освещение на 34-ом этаже.

Отсутствует освещение на 35-ом этаже.

Отсутствует освещение на 36-ом этаже.

Отсутствует освещение на 37-ом этаже.

Отсутствует освещение на 38-ом этаже.

Отсутствует освещение на 39-ом этаже.

Отсутствует освещение на 40-ом этаже.

Отсутствует освещение на 41-ом этаже.

Отсутствует освещение на 42-ом этаже.

Отсутствует освещение на 43-ем этаже.

Отсутствует освещение на 44-ом этаже.

Отсутствует освещение на 45-ом этаже.

Отсутствует освещение на 46-ом этаже.

Отсутствует освещение на 47-ом этаже.

Отсутствует освещение на 48-ом этаже.

Отсутствует освещение на 49-ом этаже.

Отсутствует освещение на 50-ом этаже.

Отсутствует освещение на 51-ом этаже.

Отсутствует освещение на 52-ом этаже.

Отсутствует освещение на 53-ем этаже.

Отсутствует освещение на 54-ом этаже.

Отсутствует освещение на 55-ом этаже.

Отсутствует освещение на 56-ом этаже.

Отсутствует освещение на 57-ом этаже.

Отсутствует освещение на 58-ом этаже.

Отсутствует освещение на 59-ом этаже.

Отсутствует освещение на 60-ом этаже.

Отсутствует освещение на 61-ом этаже.

Отсутствует освещение на 62-ом этаже.

Отсутствует освещение на 63-ем этаже.

Отсутствует освещение на 64-ом этаже.

Отсутствует освещение на 65-ом этаже.

Отсутствует освещение на 66-ом этаже.

Отсутствует освещение на 67-ом этаже.

Отсутствует освещение на 68-ом этаже.

Отсутствует освещение на 69-ом этаже.

Отсутствует освещение на 70-ом этаже.

Отсутствует освещение на 71-ом этаже.

Отсутствует освещение на 72-ом этаже.

Отсутствует освещение на 73-ем этаже.

Отсутствует освещение на 74-ом этаже.

Отсутствует освещение на 75-ом этаже.

Отсутствует освещение на 76-ом этаже.

Отсутствует освещение на 77-ом этаже.

Отсутствует освещение на 78-ом этаже.

Отсутствует освещение на 79-ом этаже.

Отсутствует освещение на 80-ом этаже.

Отсутствует освещение на 81-ом этаже.

Отсутствует освещение на 82-ом этаже.

Отсутствует освещение на 83-ем этаже.

Отсутствует освещение на 84-ом этаже.

Отсутствует освещение на 85-ом этаже.

Отсутствует освещение на 86-ом этаже.

Отсутствует освещение на 87-ом этаже.

Отсутствует освещение на 88-ом этаже.

Отсутствует освещение на 89-ом этаже.

Отсутствует освещение на 90-ом этаже.

Отсутствует освещение на 91-ом этаже.

Отсутствует освещение на 92-ом этаже.

Отсутствует освещение на 93-ем этаже.

Отсутствует освещение на 94-ом этаже.

Отсутствует освещение на 95-ом этаже.

Отсутствует освещение на 96-ом этаже.

Отсутствует освещение на 97-ом этаже.

Отсутствует освещение на 98-ом этаже.

Отсутствует освещение на 99-ом этаже.

Отсутствует освещение на 100-ом этаже.

Отсутствует освещение на 101-ом этаже.

Отсутствует освещение на 102-ом этаже.

Отсутствует освещение на 103-ем этаже.

Отсутствует освещение на 104-ом этаже.

Отсутствует освещение на 105-ом этаже.

Отсутствует освещение на 106-ом этаже.

Отсутствует освещение на 107-ом этаже.

Отсутствует освещение на 108-ом этаже.

Отсутствует освещение на 109-ом этаже.

Отсутствует освещение на 110-ом этаже.

Отсутствует освещение на 111-ом этаже.

Отсутствует освещение на 112-ом этаже.

Отсутствует освещение на 113-ем этаже.

Отсутствует освещение на 114-ом этаже.

Отсутствует освещение на 115-ом этаже.

Отсутствует освещение на 116-ом этаже.

Отсутствует освещение на 117-ом этаже.

Отсутствует освещение на 118-ом этаже.

Отсутствует освещение на 119-ом этаже.

Отсутствует освещение на 120-ом этаже.

Отсутствует освещение на 121-ом этаже.

Отсутствует освещение на 122-ом этаже.

Отсутствует освещение на 123-ем этаже.

Отсутствует освещение на 124-ом этаже.

Отсутствует освещение на 125-ом этаже.

Отсутствует освещение на 126-ом этаже.

Отсутствует освещение на 127-ом этаже.

Отсутствует освещение на 128-ом этаже.

Отсутствует освещение на 129-ом этаже.

Отсутствует освещение на 130-ом этаже.

Отсутствует освещение на 131-ом этаже.

Отсутствует освещение на 132-ом этаже.

Отсутствует освещение на 133-ем этаже.

Отсутствует освещение на 134-ом этаже.

Отсутствует освещение на 135-ом этаже.

Отсутствует освещение на 136-ом этаже.

Отсутствует освещение на 137-ом этаже.

Отсутствует освещение на 138-ом этаже.

Отсутствует освещение на 139-ом этаже.

Отсутствует освещение на 140-ом этаже.

Отсутствует освещение на 141-ом этаже.

Отсутствует освещение на 142-ом этаже.

Отсутствует освещение на 143-ем этаже.

Отсутствует освещение на 144-ом этаже.

Отсутствует освещение на 145-ом этаже.

Отсутствует освещение на 146-ом этаже.

Отсутствует освещение на 147-ом этаже.

Отсутствует освещение на 148-ом этаже.

Отсутствует освещение на 149-ом этаже.

Отсутствует освещение на 150-ом этаже.

Отсутствует освещение на 151-ом этаже.

Отсутствует освещение на 152-ом этаже.

Отсутствует освещение на 153-ем этаже.

Отсутствует освещение на 154-ом этаже.

Отсутствует освещение на 155-ом этаже.

Отсутствует освещение на 156-ом этаже.

Отсутствует освещение на 157-ом этаже.

Отсутствует освещение на 158-ом этаже.

Отсутствует освещение на 159-ом этаже.

Отсутствует освещение на 160-ом этаже.

Отсутствует освещение на 161-ом этаже.

Отсутствует освещение на 162-ом этаже.

Отсутствует освещение на 163-ем этаже.

Отсутствует освещение на 164-ом этаже.

Отсутствует освещение на 165-ом этаже.

Отсутствует освещение на 166-ом этаже.

Отсутствует освещение на 167-ом этаже.

Отсутствует освещение на 168-ом этаже.

Отсутствует освещение на 169-ом этаже.

Отсутствует освещение на 170-ом этаже.

Отсутствует освещение на 171-ом этаже.

Отсутствует освещение на 172-ом этаже.

Отсутствует освещение на 173-ем этаже.

Отсутствует освещение на 174-ом этаже.

Отсутствует освещение на 175-ом этаже.

Отсутствует освещение на 176-ом этаже.

Отсутствует освещение на 177-ом этаже.

Отсутствует освещение на 178-ом этаже.

Отсутствует освещение на 179-ом этаже.

Отсутствует освещение на 180-ом этаже.

Отсутствует освещение на 181-ом этаже.

Отсутствует освещение на 182-ом этаже.

Отсутствует освещение на 183-ем этаже.

Отсутствует освещение на 184-ом этаже.

Отсутствует освещение на 185-ом этаже.

Отсутствует освещение на 186-ом этаже.

Отсутствует освещение на 187-ом этаже.

Отсутствует освещение на 188-ом этаже.

Отсутствует освещение на 189-ом этаже.

Отсутствует освещение на 190-ом этаже.

Отсутствует освещение на 191-ом этаже.

Отсутствует освещение на 192-ом этаже.

Отсутствует освещение на 193-ем этаже.

Отсутствует освещение на 194-ом этаже.

Отсутствует освещение на 195-ом этаже.

Отсутствует освещение на 196-ом этаже.

Отсутствует освещение на 197-ом этаже.

Отсутствует освещение на 198-ом этаже.

Отсутствует освещение на 199-ом этаже.

Отсутствует освещение на 200-ом этаже.

Отсутствует освещение на 201-ом этаже.

Отсутствует освещение на 202-ом этаже.

Отсутствует освещение на 203-ем этаже.

Отсутствует освещение на 204-ом этаже.

Отсутствует освещение на 205-ом этаже.

Отсутствует освещение на 206-ом этаже.

Отсутствует освещение на 207-ом этаже.

Отсутствует освещение на 208-ом этаже.

Отсутствует освещение на 209-ом этаже.

Отсутствует освещение на 210-ом этаже.

Отсутствует освещение на 211-ом этаже.

Отсутствует освещение на 212-ом этаже.

Отсутствует освещение на 213-ем этаже.

Отсутствует освещение на 214-ом этаже.

Отсутствует освещение на 215-ом этаже.

Отсутствует освещение на 216-ом этаже.

Отсутствует освещение на 217-ом этаже.

Отсутствует освещение на 218-ом этаже.

Отсутствует освещение на 219-ом этаже.

Отсутствует освещение на 220-ом этаже.

Отсутствует освещение на 221-ом этаже.

Отсутствует освещение на 222-ом этаже.

Отсутствует освещение на 223-ем этаже.

Отсутствует освещение на 224-ом этаже.

Отсутствует освещение на 225-ом этаже.

Отсутствует освещение на 226-ом этаже.

Отсутствует освещение на 227-ом этаже.

Отсутствует освещение на 228-ом этаже.

Отсутствует освещение на 229-ом этаже.

Отсутствует освещение на 230-ом этаже.

Отсутствует освещение на 231-ом этаже.

Отсутствует освещение на 232-ом этаже.

Отсутствует освещение на 233-ем этаже.

Отсутствует освещение на 234-ом этаже.

Отсутствует освещение на 235-ом этаже.

Отсутствует освещение на 236-ом этаже.

Отсутствует освещение на 237-ом этаже.

Отсутствует освещение на 238-ом этаже.

Отсутствует освещение на 239-ом этаже.

Отсутствует освещение на 240-ом этаже.

Отсутствует освещение на 241-ом этаже.

Отсутствует освещение на 242-ом этаже.

Отсутствует освещение на 243-ем этаже.

Отсутствует освещение на 244-ом этаже.

Отсутствует освещение на 245-ом этаже.

Отсутствует освещение на 246-ом этаже.

Отсутствует освещение на 247-ом этаже.

Отсутствует освещение на 248-ом этаже.

Отсутствует освещение на 249-ом этаже.

Отсутствует освещение на 250-ом этаже.

Отсутствует освещение на 251-ом этаже.

Отсутствует освещение на 252-ом этаже.

Отсутствует освещение на 253-ем этаже.

Отсутствует освещение на 254-ом этаже.

Отсутствует освещение на 255-ом этаже.

Отсутствует освещение на 256-ом этаже.

Отсутствует освещение на 257-ом этаже.

Отсутствует освещение на 258-ом этаже.

Отсутствует освещение на 259-ом этаже.

Отсутствует освещение на 260-ом этаже.

Отсутствует освещение на 261-ом этаже.

Отсутствует освещение на 262-ом этаже.

Отсутствует освещение на 263-ем этаже.

Отсутствует освещение на 264-ом этаже.

Отсутствует освещение на 265-ом этаже.

Отсутствует освещение на 266-ом этаже.

Отсутствует освещение на 267-ом этаже.

Отсутствует освещение на 268-ом этаже.

Отсутствует освещение на 269-ом этаже.

Отсутствует освещение на 270-ом этаже.

Отсутствует освещение на 271-ом этаже.

Отсутствует освещение на 272-ом этаже.

Отсутствует освещение на 273-ем этаже.

Отсутствует освещение на 274-ом этаже.

Отсутствует освещение на 275-ом этаже.

Отсутствует освещение на 276-ом этаже.

Отсутствует освещение на 277-ом этаже.

Отсутствует освещение на 278-ом этаже.

Отсутствует освещение на 279-ом этаже.

Отсутствует освещение на 280-ом этаже.

Отсутствует освещение на 281-ом этаже.

Отсутствует освещение на 282-ом этаже.

Отсутствует освещение на 283-ем этаже.

Отсутствует освещение на 284-ом этаже.

Отсутствует освещение на 285-ом этаже.

Отсутствует освещение на 286-ом этаже.

Отсутствует освещение на 287-ом этаже.

Отсутствует освещение на 288-ом этаже.

Отсутствует освещение на 289-ом этаже.

Отсутствует освещение на 290-ом этаже.

Отсутствует освещение на 291-ом этаже.

Отсутствует освещение на 292-ом этаже.

Отсутствует освещение на 293-ем этаже.

Отсутствует освещение на 294-ом этаже.

Отсутствует освещение на 295-ом этаже.

Отсутствует освещение на 296-ом этаже.

Отсутствует освещение на 297-ом этаже.

Отсутствует освещение на 298-ом этаже.

Отсутствует освещение на 299-ом этаже.

Отсутствует освещение на 300-ом этаже.

Отсутствует освещение на 301-ом этаже.

Отсутствует освещение на 302-ом этаже.

Отсутствует освещение на 303-ем этаже.

Отсутствует освещение на 304-ом этаже.

Отсутствует освещение на 305-ом этаже.

Отсутствует освещение на 306-ом этаже.

Отсутствует освещение на 307-ом этаже.

Отсутствует освещение на 308-ом этаже.

Отсутствует освещение на 309-ом этаже.

Отсутствует освещение на 310-ом этаже.

Отсутствует освещение на 311-ом этаже.

Отсутствует освещение на 312-ом этаже.

Отсутствует освещение на 313-ем этаже.

Отсутствует освещение на 314-ом этаже.

Отсутствует освещение на 315-ом этаже.

Отсутствует освещение на 316-ом этаже.

Отсутствует освещение на 317-ом этаже.

Отсутствует освещение на 318-ом этаже.

Отсутствует освещение на 319-ом этаже.

Отсутствует освещение на 320-ом этаже.

Отсутствует освещение на 321-ом этаже.

Отсутствует освещение на 322-ом этаже.

Отсутствует освещение на 323-ем этаже.

Отсутствует освещение на 324-ом этаже.

Отсутствует освещение на 325-ом этаже.

Отсутствует освещение на 326-ом этаже.

Отсутствует освещение на 327-ом этаже.

Отсутствует освещение на 328-ом этаже.

Отсутствует освещение на 329-ом этаже.

Отсутствует освещение на 330-ом этаже.

Отсутствует освещение на 331-ом этаже.

Отсутствует освещение на 332-ом этаже.

Отсутствует освещение на 333-ем этаже.

Отсутствует освещение на 334-ом этаже.

Отсутствует освещение на 335-ом этаже.

Отсутствует освещение на 336-ом этаже.

Отсутствует освещение на 337-ом этаже.

Отсутствует освещение на 338-ом этаже.

Отсутствует освещение на 339-ом этаже.

Отсутствует освещение на 340-ом этаже.

Отсутствует освещение на 341-ом этаже.

Отсутствует освещение на 342-ом этаже.

Отсутствует освещение на 343-ем этаже.

Отсутствует освещение на 344-ом этаже.

Отсутствует освещение на 345-ом этаже.

Отсутствует освещение на 346-ом этаже.

Отсутствует освещение на 347-ом этаже.

Отсутствует освещение на 348-ом этаже.

Отсутствует освещение на 349-ом этаже.

Отсутствует освещение на 350-ом этаже.

Отсутствует освещение на 351-ом этаже.

Отсутствует освещение на 352-ом этаже.

Отсутствует освещение на 353-ем этаже.

Отсутствует освещение на 354-ом этаже.

Отсутствует освещение на 355-ом этаже.

Отсутствует освещение на 356-ом этаже.

Отсутствует освещение на 357-ом этаже.

Отсутствует освещение на 358-ом этаже.

Отсутствует освещение на 359-ом этаже.

Отсутствует освещение на 360-ом этаже.

Отсутствует освещение на 361-ом этаже.

Отсутствует освещение на 362-ом этаже.

Отсутствует освещение на 363-ем этаже.

Отсутствует освещение на 364-ом этаже.

Отсутствует освещение на 365-ом этаже.

Отсутствует освещение на 366-ом этаже.

Отсутствует освещение на 367-ом этаже.

Отсутствует освещение на 368-ом этаже.

Отсутствует освещение на 369-ом этаже.

Отсутствует освещение на 370-ом этаже.

Отсутствует освещение на 371-ом этаже.

Отсутствует освещение на 372-ом этаже.

Отсутствует освещение на 373-ем этаже.

Отсутствует освещение на 374-ом этаже.

Отсутствует освещение на 375-ом этаже.

Отсутствует освещение на 376-ом этаже.

Отсутствует освещение на 377-ом этаже.

Отсутствует освещение на 378-ом этаже.

Отсутствует освещение на 379-ом этаже.

Отсутствует освещение на 380-ом этаже.

Отсутствует освещение на 381-ом этаже.

Отсутствует освещение на 382-ом этаже.

Отсутствует освещение на 383-ем этаже.

Отсутствует освещение на 384-ом этаже.

Отсутствует освещение на 385-ом этаже.

Отсутствует освещение на 386-ом этаже.

Отсутствует освещение на 387-ом этаже.

Отсутствует освещение на 388-ом этаже.

Отсутствует освещение на 389-ом этаже.

Отсутствует освещение на 390-ом этаже.

Отсутствует освещение на 391-ом этаже.

Отсутствует освещение на 392-ом этаже.

Отсутствует освещение на 393-ем этаже.

Отсутствует освещение на 394-ом этаже.

Отсутствует освещение на 395-ом этаже.

Отсутствует освещение на 396-ом этаже.

Отсутствует освещение на 397-ом этаже.

Отсутствует освещение на 398-ом этаже.

Отсутствует освещение на 399-ом этаже.

Отсутствует освещение на 400-ом этаже.

Отсутствует освещение на 401-ом этаже.

Отсутствует освещение на 402-ом этаже.

Отсутствует освещение на 403-ем этаже.

Отсутствует освещение на 404-ом этаже.

Отсутствует освещение на 405-ом этаже.

Отсутствует освещение на 406-ом этаже.

Отсутствует освещение на 407-ом этаже.

Отсутствует освещение на 408-ом этаже.

Отсутствует освещение на 409-ом этаже.

Отсутствует освещение на 410-ом этаже.

Отсутствует освещение на 411-ом этаже.

Отсутствует освещение на 412-ом этаже.

Отсутствует освещение на 413-ем этаже.

Отсутствует освещение на 414-ом этаже.

Отсутствует освещение на 415-ом этаже.

Отсутствует освещение на 416-ом этаже.

Отсутствует освещение на 417-ом этаже.

Отсутствует освещение на 418-ом этаже.

Отсутствует освещение на 419-ом этаже.

Отсутствует освещение на 420-ом этаже.

Отсутствует освещение на 421-ом этаже.

Отсутствует освещение на 422-ом этаже.

Отсутствует освещение на 423-ем этаже.

Отсутствует освещение на 424-ом этаже.

Отсутствует освещение на 425-ом этаже.

Отсутствует освещение на 426-ом этаже.

Отсутствует освещение на 427-ом этаже.

Отсутствует освещение на 428-ом этаже.

Отсутствует освещение на 429-ом этаже.

Отсутствует освещение на 430-ом этаже.

Отсутствует освещение на 431-ом этаже.

Отсутствует освещение на 432-ом этаже.

Отсутствует освещение на 433-ем этаже.

Отсутствует освещение на 434-ом этаже.

Отсутствует освещение на 435-ом этаже.

Отсутствует освещение на 436-ом этаже.

Отсутствует освещение на 437-ом этаже.

Отсутствует освещение на 438-ом этаже.

Отсутствует освещение на 439-ом этаже.

Отсутствует освещение на 440-ом этаже.

Отсутствует освещение на 441-ом этаже.

Отсутствует освещение на 442-ом этаже.

Отсутствует освещение на 443-ем этаже.

Отсутствует освещение на 444-ом этаже.

Отсутствует освещение на 445-ом этаже.

Отсутствует освещение на 446-ом этаже.

Отсутствует освещение на 447-ом этаже.

Отсутствует освещение на 448-ом этаже.

Отсутствует освещение на 449-ом этаже.

Отсутствует освещение на 450-ом этаже.

Отсутствует освещение на 451-ом этаже.

Отсутствует освещение на 452-ом этаже.

Отсутствует освещение на 453-ем этаже.

Отсутствует освещение на 454-ом этаже.

Отсутствует освещение на 455-ом этаже.

Отсутствует освещение на 456-ом этаже.

Отсутствует освещение на 457-ом этаже.

Отсутствует освещение на 458-ом этаже.

Отсутствует освещение на 459-ом этаже.

Отсутствует освещение на 460-ом этаже.

Отсутствует освещение на 461-ом этаже.

Отсутствует освещение на 462-ом этаже.

Отсутствует освещение на 463-ем этаже.

Отсутствует освещение на 464-ом этаже.

Отсутствует освещение на 465-ом этаже.

Отсутствует освещение на 466-ом этаже.

Отсутствует освещение на 467-ом этаже.

Отсутствует освещение на 468-ом этаже.

Отсутствует освещение на 469-ом этаже.

Отсутствует освещение на 470-ом этаже.

Отсутствует освещение на 471-ом этаже.

Отсутствует освещение на 472-ом этаже.

Отсутствует освещение на 473-ем этаже.

Отсутствует освещение на 474-ом этаже.

Отсутствует освещение на 475-ом этаже.

Отсутствует освещение на 476-ом этаже.

Отсутствует освещение на 477-ом этаже.

Отсутствует освещение на 478-ом этаже.

Отсутствует освещение на 479-ом этаже.

Отсутствует освещение на 480-ом этаже.

Отсутствует освещение на 481-ом этаже.

Отсутствует освещение на 482-ом этаже.

Отсутствует освещение на 483-ем этаже.

Отсутствует освещение на 484-ом этаже.

Отсутствует освещение на 485-ом этаже.

Отсутствует освещение на 486-ом этаже.

Отсутствует освещение на 487-ом этаже.

Отсутствует освещение на 488-ом этаже.

Отсутствует освещение на 489-ом этаже.

Отсутствует освещение на 490-ом этаже.

Отсутствует освещение на 491-ом этаже.

Отсутствует освещение на 492-ом этаже.

Отсутствует освещение на 493-ем этаже.

Отсутствует освещение на 494-ом этаже.

Отсутствует освещение на 495-ом этаже.

Отсутствует освещение на 496-ом этаже.

Отсутствует освещение на 497-ом этаже.

Отсутствует освещение на 498-ом этаже.

Отсутствует освещение на 499-ом этаже.

Отсутствует освещение на 500-ом этаже.

Отсутствует освещение на 501-ом этаже.

Отсутствует освещение на 502-ом этаже.

Отсутствует освещение на 503-ем этаже.

Отсутствует освещение на 504-ом этаже.

Отсутствует освещение на 505-ом этаже.

Отсутствует освещение на 506-ом этаже.

Отсутствует освещение на 507-ом этаже.

Отсутствует освещение на 508-ом этаже.

Отсутствует освещение на 509-ом этаже.

Отсутствует освещение на 510-ом этаже.

Отсутствует освещение на 511-ом этаже.

Отсутствует освещение на 512-ом этаже.

Отсутствует освещение на 513-ем этаже.

Отсутствует освещение на 514-ом этаже.

Отсутствует освещение на 515-ом этаже.

Отсутствует освещение на 516-ом этаже.

Отсутствует освещение на 517-ом этаже.

Отсутствует освещение на 518-ом этаже.

Отсутствует освещение на 519-ом этаже.

Отсутствует освещение на 520-ом этаже.

Отсутствует освещение на 521-ом этаже.

Отсутствует освещение на 522-ом этаже.

Отсутствует освещение на 523-ем этаже.

Отсутствует освещение на 524-ом этаже.

Отсутствует освещение на 525-ом этаже.

Отсутствует освещение на 526-ом этаже.

Отсутствует освещение на 527-ом этаже.

Отсутствует освещение на 528-ом этаже.

Отсутствует освещение на 529-ом этаже.

Отсутствует освещение на 530-ом этаже.

Отсутствует освещение на 531-ом этаже.

Отсутствует освещение на 532-ом этаже.

Отсутствует освещение на 533-ем этаже.

Отсутствует освещение на 534-ом этаже.

Отсутствует освещение на 535-ом этаже.

Отсутствует освещение на 536-ом этаже.

Отсутствует освещение на 537-ом этаже.

Отсутствует освещение на 538-ом этаже.

Отсутствует освещение на 539-ом этаже.

Отсутствует освещение на 540-ом этаже.

Отсутствует освещение на 541-ом этаже.

Отсутствует освещение на 542-ом этаже.

Отсутствует освещение на 543-ем этаже.

Отсутствует освещение на 544-ом этаже.

Отсутствует освещение на 545-ом этаже.

Отсутствует освещение на 546-ом этаже.

Отсутствует освещение на 547-ом этаже.

Отсутствует освещение на 548-ом этаже.

Отсутствует освещение на 549-ом этаже.

Отсутствует освещение на 550-ом этаже.

Отсутствует освещение на 551-ом этаже.

Отсутствует освещение на 552-ом этаже.

Отсутствует освещение на 553-ем этаже.

Отсутствует освещение на 554-ом этаже.

Отсутствует освещение на 555-ом этаже.

Отсутствует освещение на 556-ом этаже.

Отсутствует освещение на 557-ом этаже.

Отсутствует освещение на 558-ом этаже.

Отсутствует освещение на 559-ом этаже.

Отсутствует освещение на 560-ом этаже.

Отсутствует освещение на 561-ом этаже.

Отсутствует освещение на 562-ом этаже.

Отсутствует освещение на 563-ем этаже.

Отсутствует освещение на 564-ом этаже.

Отсутствует освещение на 565-ом этаже.

Отсутствует освещение на 566-ом этаже.

Отсутствует освещение на 567-ом этаже.

Отсутствует освещение на 568-ом этаже.

Отсутствует освещение на 569-ом этаже.

Отсутствует освещение на 570-ом этаже.

Отсутствует освещение на 571-ом этаже.

Отсутствует освещение на 572-ом этаже.

Отсутствует освещение на 573-ем этаже.

Отсутствует освещение на 574-ом этаже.

Отсутствует освещение на 575-ом этаже.

Отсутствует освещение на 576-ом этаже.

Отсутствует освещение на 577-ом этаже.

Отсутствует освещение на 578-ом этаже.

Отсутствует освещение на 579-ом этаже.

Отсутствует освещение на 580-ом этаже.

Отсутствует освещение на 581-ом этаже.

Отсутствует освещение на 582-ом этаже.

Отсутствует освещение на 583-ем этаже.

Отсутствует освещение на 584-ом этаже.

Отсутствует освещение на 585-ом этаже.

Отсутствует освещение на 586-ом этаже.

Отсутствует освещение на 587-ом этаже.

Отсутствует освещение на 588-ом этаже.

Отсутствует освещение на 589-ом этаже.

Отсутствует освещение на 590-ом этаже.

Отсутствует освещение на 591-ом этаже.

Отсутствует освещение на 592-ом этаже.

Отсутствует освещение на 593-ем этаже.

Отсутствует освещение на 594-ом этаже.

Отсутствует освещение на 595-ом этаже.

Отсутствует освещение на 596-ом этаже.

Отсутствует освещение на 597-ом этаже.

Отсутствует освещение на 598-ом этаже.

Отсутствует освещение на 599-ом этаже.

Отсутствует освещение на 600-ом этаже.

Отсутствует освещение на 601-ом этаже.

Отсутствует освещение на 602-ом этаже.

Отсутствует освещение на 603-ем этаже.

Отсутствует освещение на 604-ом этаже.

Отсутствует освещение на 605-ом этаже.

Отсутствует освещение на 606-ом этаже.

Отсутствует освещение на 607-ом этаже.

Отсутствует освещение на 608-ом этаже.

Отсутствует освещение на 609-ом этаже.

Отсутствует освещение на 610-ом этаже.

Отсутствует освещение на 611-ом этаже.

Отсутствует освещение на 612-ом этаже.

Отсутствует освещение на 613-ем этаже.

Отсутствует освещение на 614-ом этаже.

Отсутствует освещение на 615-ом этаже.

Отсутствует освещение на 616-ом этаже.

Отсутствует освещение на 617-ом этаже.

Отсутствует освещение на 618-ом этаже.

Отсутствует освещение на 619-ом этаже.

Отсутствует освещение на 620-ом этаже.

Отсутствует освещение на 621-ом этаже.

Отсутствует освещение на 622-ом этаже.

Отсутствует освещение на 623-ем этаже.

Отсутствует освещение на 624-ом этаже.

Отсутствует освещение на 625-ом этаже.

Отсутствует освещение на 626-ом этаже.

Отсутствует освещение на 627-ом этаже.

Отсутствует освещение на 628-ом этаже.

Отсутствует освещение на 629-ом этаже.

Отсутствует освещение на 630-ом этаже.

Отсутствует освещение на 631-ом этаже.

Отсутствует освещение на 632-ом этаже.

Отсутствует освещение на 633-ем этаже.

Отсутствует освещение на 634-ом этаже.

Отсутствует освещение на 635-ом этаже.

Отсутствует освещение на 636-ом этаже.

Отсутствует освещение на 637-ом этаже.

Отсутствует освещение на 638-ом этаже.

Отсутствует освещение на 639-ом этаже.

Отсутствует освещение на 640-ом этаже.

Отсутствует освещение на 641-ом этаже.

Отсутствует освещение на 642-ом этаже.

Отсутствует освещение на 643-ем этаже.

Отсутствует освещение на 644-ом этаже.

Отсутствует освещение на 645-ом этаже.

Отсутствует освещение на 646-ом этаже.

Отсутствует освещение на 647-ом этаже.

Отсутствует освещение на 648-ом этаже.

Отсутствует освещение на 649-ом этаже.

Отсутствует освещение на 650-ом этаже.

Отсутствует освещение на 651-ом этаже.

Отсутствует освещение на 652-ом этаже.

Отсутствует освещение на 653-ем этаже.

Отсутствует освещение на 654-ом этаже.

Отсутствует освещение на 655-ом этаже.

Отсутствует освещение на 656-ом этаже.

Отсутствует освещение на 657-ом этаже.

Отсутствует освещение на 658-ом этаже.

Отсутствует освещение на 659-ом этаже.

Отсутствует освещение на 660-ом этаже.

Отсутствует освещение на 661-ом этаже.

Отсутствует освещение на 662-ом этаже.

Отсутствует освещение на 663-ем этаже.

Отсутствует освещение на 664-ом этаже.

Отсутствует освещение на 665-ом этаже.

Отсутствует освещение на 666-ом этаже.

Отсутствует освещение на 667-ом этаже.

Отсутствует освещение на 668-ом этаже.

Отсутствует освещение на 669-ом этаже.

Отсутствует освещение на 670-ом этаже.

Отсутствует освещение на 671-ом этаже.

Отсутствует освещение на 672-ом этаже.

Отсутствует освещение на 673-ем этаже.

Отсутствует освещение на 674-ом этаже.

Отсутствует освещение на 675-ом этаже.

Отсутствует освещение на 676-ом этаже.

Отсутствует освещение на 677-ом этаже.

Отсутствует освещение на 678-ом этаже.

Отсутствует освещение на 679-ом этаже.

Отсутствует освещение на 680-ом этаже.

Отсутствует освещение на 681-ом этаже.

Отсутствует освещение на 682-ом этаже.

Отсутствует освещение на 683-ем этаже.

Отсутствует освещение на 684-ом этаже.

Отсутствует освещение на 685-ом этаже.

Отсутствует освещение на 686-ом этаже.

Отсутствует освещение на 687-ом этаже.

Отсутствует освещение на 688-ом этаже.

Отсутствует освещение на 689-ом этаже.

Отсутствует освещение на 690-ом этаже.

Отсутствует освещение на 691-ом этаже.

Отсутствует освещение на 692-ом этаже.

Отсутствует освещение на 693-ем этаже.

Отсутствует освещение на 694-ом этаже.

Отсутствует освещение на 695-ом этаже.

Отсутствует освещение на 696-ом этаже.

Отсутствует освещение на 697-ом этаже.

Отсутствует освещение на 698-ом этаже.

Отсутствует освещение на 699-ом этаже.

Отсутствует освещение на 700-ом этаже.

Отсутствует освещение на 701-ом этаже.

Отсутствует освещение на 702-ом этаже.

Отсутствует освещение на 703-ем этаже.

Отсутствует освещение на 704-ом этаже.

Отсутствует освещение на 705-ом этаже.

Отсутствует освещение на 706-ом этаже.

Отсутствует освещение на 707-ом этаже.

Отсутствует освещение на 708-ом этаже.

Отсутствует освещение на 709-ом этаже.

Отсутствует освещение на 710-ом этаже.

Отсутствует освещение на 711-ом этаже.

Отсутствует освещение на 712-ом этаже.

Отсутствует освещение на 713-ем этаже.

Отсутствует освещение на 714-ом этаже.

Отсутствует освещение на 715-ом этаже.

Отсутствует освещение на 716-ом этаже.

Отсутствует освещение на 717-ом этаже.

Отсутствует освещение на 718-ом этаже.

Отсутствует освещение на 719-ом этаже.

Отсутствует освещение на 720-ом этаже.

Отсутствует освещение на 721-ом этаже.

Отсутствует освещение на 722-ом этаже.

Отсутствует освещение на 723-ем этаже.

Отсутствует освещение на 724-ом этаже.

Отсутствует освещение на 725-ом этаже.

Отсутствует освещение на 726-ом этаже.

Отсутствует освещение на 727-ом этаже.

Отсутствует освещение на 728-ом этаже.

Отсутствует освещение на 729-ом этаже.

Отсутствует освещение на 730-ом этаже.

Отсутствует освещение на 731-ом этаже.

Отсутствует освещение на 732-ом этаже.

Отсутствует освещение на 733-ем этаже.

Отсутствует освещение на 734-ом этаже.

Отсутствует освещение на 735-ом этаже.

Отсутствует освещение на 736-ом этаже.

Отсутствует освещение на 737-ом этаже.

Отсутствует освещение на 738-ом этаже.

Отсутствует освещение на 739-ом этаже.

Отсутствует освещение на 740-ом этаже.

Отсутствует освещение на 741-ом этаже.

Отсутствует освещение на 742-ом этаже.

Отсутствует освещение на 743-ем этаже.

Отсутствует освещение на 744-ом этаже.

Отсутствует освещение на 745-ом этаже.

Отсутствует освещение на 746-ом этаже.

Отсутствует освещение на 747-ом этаже.

Отсутствует освещение на 748-ом этаже.

Отсутствует освещение на 749-ом этаже.

Отсутствует освещение на 750-ом этаже.

Отсутствует освещение на 751-ом этаже.

Отсутствует освещение на 752-ом этаже.

Отсутствует освещение на 753-ем этаже.

Отсутствует освещение на 754-ом этаже.

Отсутствует освещение на 755-ом этаже.

Отсутствует освещение на 756-ом этаже.

Отсутствует освещение на 757-ом этаже.

Отсутствует освещение на 758-ом этаже.

Отсутствует освещение на 759-ом этаже.

Отсутствует освещение на 760-ом этаже.

Отсутствует освещение на 761-ом этаже.

Отсутствует освещение на 762-ом этаже.

Отсутствует освещение на 763-ем этаже.

Отсутствует освещение на 764-ом этаже.

Отсутствует освещение на 765-ом этаже.

Отсутствует освещение на 766-ом этаже.

Отсутствует освещение на 767-ом этаже.

Отсутствует освещение на 768-ом этаже.

Отсутствует освещение на 769-ом этаже.

Отсутствует освещение на 770-ом этаже.

Отсутствует освещение на 771-ом этаже.

Отсутствует освещение на 772-ом этаже.

Отсутствует освещение на 773-ем этаже.

Отсутствует освещение на 774-ом этаже.

Отсутствует освещение на 775-ом этаже.

Отсутствует освещение на 776-ом этаже.

Отсутствует освещение на 777-ом этаже.

Отсутствует освещение на 778-ом этаже.

Отсутствует освещение на 779-ом этаже.

Отсутствует освещение на 780-ом этаже.

Отсутствует освещение на 781-ом этаже.

Отсутствует освещение на 782-ом этаже.

Отсутствует освещение на 783-ем этаже.

Отсутствует освещение на 784-ом этаже.

Отсутствует освещение на 785-ом этаже.

Отсутствует освещение на 786-ом этаже.

Отсутствует освещение на 787-ом этаже.

Отсутствует освещение на 788-ом этаже.

Отсутствует освещение на 789-ом этаже.

Отсутствует освещение на 790-ом этаже.

Отсутствует освещение на 791-ом этаже.

Отсутствует освещение на 

**Arbeitsamt** Dessau, den 10.5.43 194

5760

Transportgrundliste Nr. 808/43

Transport Nr. Ru6223 eingetr. am 1.5.43

aus (Land) Ru

Schirmgitter De Nr. 6880

# Ausländer - Personalbogen

**männl. / weibl.**

1. Familienname Wlitschko Rufname Kusma

bei Frauen Geburtsname led. / verh. / verw. / gesch.

2. Beruf La 3. Geburtstag x10 1897

4. Geburtsort Jaroschowka Kreis Walsolka Staat Ru

5. Heimatwohnort Kreis Staat

6. Wird die deutsche Sprache beherrscht? ja / nein

7. **Staatsangehörigkeit** Ru Великоросс Кузьма Тимофеев

8. Dieser Ausländer wurde heute entlaust, durchleuchtet und mit folgendem Ergebnis ärztl. untersucht:

seuchenfrei: ja/nein — Tbc.: ja/nein — Geschl.-Krank.: ja/nein

tauglich für alle — nur folgende Arbeiten

völlig untauglich: ja/nein

Befund: (Begründung, Bemerkungen)

o. B. gez. Dr. Popp

(Unterschrift des Arztes)

9. War der Ausländer bereits im Reich beschäftigt? ja / nein

Bei welchem Betrieb? (Firma, Sitz)

10. Ist für den Ausländer bereits ein Arbeitsbuch (Ersatzkarte) ausgestellt worden? ja / nein

Falls ja: Nummer

11. Empfänger der Lohnersparnisse: Vor- und Zuname

Wohnort Kreis Staat

12. Zugeteilt dem Arbeitsamt Fischhorn (22.5.43)

13. Zugewiesen zu (Anschrift des Betriebsführers) Ahrensdorf

Ing. Engels als Hilfsarb.

**Zur Beachtung:** Bearbeitete Personalfragebogen sind von der Ausländerstelle täglich an die Arbeitsbuchstelle zur Ausfertigung der Ersatzkarten und AK 1/2/7 weiterzugeben.

Erledigungsvermerke: **Ausl. Stelle:** Grau/Grünzettel bis erstellt (Hdz., Dat.)

**Arbeitsbuchstelle:** Ber. Gr. , AK 1/2/7 erstellt (Hdz., Dat.)

Arbeitsbuch / Ersatzkarte Nr. erstellt (Hdz., Dat.)

Die nicht gerahmten Teile des Fragebogens sind, soweit möglich, an Hand von Unterlagen, Paß usw., sonst durch Befragen des Ausländers zu erstellen.

377 L-F Bg. A. (160000. 11. 42.) 60 g L 0204 (10160)

45

1. Фам. Величко
2. Имя Кузьма
3. Отч. Тимофеевич
4. Год рожд. 1897 5. Место рожд. Сумская обл. Талалаевский р-н с. Ярошевка
6. Точное местожительство (адрес) до оккупации или до призыва в Красную Армию Сумская обл. Талалаевский р-н с. Ярошевка
7. Проф. (спец.) портной
8. Парт. б/п. 9. Нац. укр. 10. Гражд. СССР
11. За границей был с V 1943 г. по VIII 1946 г.
12. В каких странах проживал и что делал:
Германия - работал на с/х работе у помещика.
Австрия - работал портным в военторге №100

(фамилия, составившего карточку)
Парнев

Точный адрес фильтрационного пункта

~~Село~~ Ст.-Валентин
Город
Область Австрия
~~Республ.~~ лаг. №300

фильтрацию прошел
с 12/IX 1946 г.
по ..... 19 г.



Дактилооттиск указательного пальца правой руки

Смыслова
ДЕН 1947

а) Решение фильтрац. комиссии: ...напр. к...

...пост. м. жит...

б) выбыл ..... 19 г. ...Сумская обл.....

направлен (указать точный адрес куда

...Талалаевский р-н с. Ярошевка...

выбыл на жительство: село, город, район, область, республика или направлен в какой

лагерь, тюрьму)

в) Личное дело направлено « » ..... 194 г. при № .....

в ...УМГБ Сумской обл.....

(точное название органа НКВД—НКГБ)

г) Разные отметки .....

ЗАВІРЯЮЧИЙ НАПИС

У даній справі пронумеровано 45 аркушів

(сорок п'ять)

20 08 2026.

Посада

Підпис