37511
ФОНД № Р-7641
ОПИС № 18
Архивный № 386

Управление Комитета госбезопасности
при Совете Министров УССР

по _____ области

СОВЕРШЕННО СЕКРЕТНО

УЧЕТНО-АРХИВНЫЙ ОТДЕЛ

ФИЛЬТРАЦИОННОЕ ДЕЛО № 37511

на репатрианта Васильеву Анну
Ивановну

начато 15 апреля 1946
окончено 30 июля 1955

на 9 листах

Арх. №_____

ФОНД № Р-7641
ОПИС № 18
Архивный № 386

37511

2 1

Протокол допроса

1946 года апреля м-ца 1-9 дня г. Сумы.

Я, оперуполномоченный отдела ББ ЭМВД Сумской обл. ст. л-т Кобцев допросил репатриантку

Васильева Анна Ивановна

1898 года рождения, уроженка г. Барановичи, белорусска, беспартийная, грамотная, гражданство СССР, не судима, не работает, проживает г. Сумы ул. Садовая № 24.

Об ответственности за дачу ложных показаний предупреждена ст. 89 УК УССР и

Васильева

Вопрос: Где Вы проживали и чем занимались до оккупации начиная с 1939 года.

Ответ: Начиная с 1939 года я проживала в городе Гомеле и работала продавщицей в горпищеторге. поселок Красный Октябрь. 8-я улица.

Вопрос: При каких обстоятельствах Вы остались проживать на оккупированной советской территории?

Ответ: Работая продавщицей продуктового магазина № 34 - Я хотела эвакуироваться в глубь страны но председатель горпищеторга тов. Андросенко или отчество не знаю приказал работать до последнего дня, я работала до 16 августа 1941 года, а 19 августа уже немцы заняли город. 16 августа я не могла эвакуироваться в виду того, что не было средств для передвижения.

Вопрос: Где Вы проживали и чем занимались на оккупированной Советской территории?

Ответ: В период оккупации я проживала в городе Гомеле и работала - на дому стирала белье для немцев, позднее работала на немецкой кухне, одной и воинской части.
Проживала по ул. 2-я красная дом №3.

Вопрос: Проживая на оккупированной Советской территории когда и кем Вы допрашивались, задерживались?

Ответ: Проживая на оккупированной Советской территории я никем не задерживалась и не допрашивалась.

Вопрос: Когда и при каких обстоятельствах Вы выехали в Германию, где там проживали и чем занимались?

Ответ: 8 октября 1943 года воинская часть в которой я работала поваром отступала из города Гомель разом с ними поехала и я.

Приехали в гор. Лунинец где пробыла я с этой частью три месяца, из Лунинца выехали в Барановичи с Барановичи в гор. Холм из Холма в гор. Прушков около Варшавы где и была я до декабря 1944 года.

В декабре 1944 года отступили до Восточной Пруссии и в город Готенгафен где нас погрузили на пароходы и привезли в город

Заслонив

Перлеберг (Германия). из Перлеберга меня направило к хозяину где я и работала на Спаржевых плантациях в качестве рабочей ~~где~~ до 2 мая 1945 г. т.е. вплоть до освобождения частями Красной Армии.

Вопрос: Что это за воинская часть в которой Вы работали поворот?

Ответ: Воинская часть это Лагерь военнопленных № 121 „ДУЛАК", но пищу я готовила для обслуживающего персонала этого „ДУЛАК"а.

Вопрос: Проживая за границей вызывались ли Вы на допросы кем, когда и в связи с чем это было вызвано?

Ответ: Проживая за границей на допросы я не вызывалась и не допрашивалась.

Вопрос: Какое Вы давали обязательство немецким разведывательным органам?

Ответ: Никакого обязательства я никому не давала.

Вопрос: Кого из советских граждан Вы знаете как изменников родины и предателей?

Ответ: Такой категории лиц я не знаю.

Вопрос: Когда и при каких обстоятельствах Вы вернулись в СССР?

Ответ: 2 мая 1945 года меня освободили части

Васильева

Красной Армии я была передана на сборно пересыльный пункт № 141 где и находилась до 5 апреля 1946 года, одновременно я работала 1 месяц поваром у полковника Носова имя отчество не знаю войсковой части полевая почта 61651.

5 апреля я была направлена в г. Сумы по месту жительства моего мужа, куда прибыла 17 апреля 1946 года

В.

Вопрос: Кого Вы имеете из близких родственников, где они находились и чем занимались до оккупации, в период оккупации и в настоящее время?

Ответ: мая дочь - Васильева Галина Иосифовна 1923 г. все время проживала со мной не работала.

мой муж - Завгородний Григорий Иванович 49 лет, был в Красной Армии сейчас в г. Сумы ул. Садовая дом № 24.

Вопрос: Кто может подтвердить правдивость Ваших показаний?

Ответ: Правдивость моих показаний может подтвердить Херхасова Мария Константиновна проживала г. Гомель. Новиковская Роща ул. Дзержинского 11 кв. 13.

Дополнить ничего не могу, протокол с моих слов записан верно и мне прочитан

Васильева

Допросил: Уполномоч. ОББ УМЗД С/о
ст. л-т [illegible]

Коменданту лагеря № 312 ~~16~~ ~~14~~ 5

От Васильевой Анны Ивановны
и Галины Иосифовны.

Рапорт

Прошу Вашего распоряжение переменить место направления, вместо Гомельской области направить в Сумскую обл. гор. Сумы.

Васильева А.И.

13/4-46 г.

Отправить в Сумскую область г. Сумы ул. Садовая № 24 Ком. лагеря подп. Васил 12.04.46

Архивное № 37511

пересмотрено в соответствии с приказом КГБ при СМ СССР № 00750 и оставлено для дальнейшего хранения в архиве в фонде секретного дело-производства со снятием с оперативно-справочного учёта проходящего лица.

Пересмотрел

Согласен:

Нач. отд. УКГБ при СМ УССР по Сумской обл.

30. VII 195 5 г.

НКВД СССР

= 141 =

Сборно-Пересыльный
ПУНКТ НКО
Для Репатрируемых Граждан
СССР

19 „ марта 1946 г.
№ 136.

Справка

Дана гражданке Васильевой Анне Ивановне в том, что проходя регистрацию через Комиссию НКВД, она выбрала местожительство г. Гомель, поселок Красный Октябрь, ул 8, дом 9.

В настоящее время в виду отсутствия жилья, просит разрешить гр-ке Васильевой А. И. сменить свое местожительство в г. Сумгыт, ул. Садовая, №24.

Председатель регистрационной Комиссии НКВД при 141 СПП
Капитан (Фрейдлин).

НКО СССР

= 141 =

Сборно-Пересыльный
ПУНКТ НКО
Для Репатриируемых Граждан
СССР

5 апреля 1946 г.

№ 56.

13

7

Справка

Настоящая дана Советской гражданке Васильевой Анне Ивановне в том, что она действительно с 22 мая 45 года по 5 апреля 1946 года находилась при 141 СПП. Все время работала ст. поваром на офицерской кухни. Работала честно и добросовестно. За все время пребывания на пункте никаких замечаний и взысканий не имела.



Начальник штаба 141 СПП
ст. л-ний: Чащин (Чащин).

СБОРНО-ПЕРЕСЫЛЬНЫЙ ПУНКТ НКО Для Репатриируемых Граждан СССР

Н. К. О.

Войсковая Часть

ПОЛЕВАЯ ПОЧТА

= 61651 =

«20» марта 1946 г.

№ 203

С П Р А В К А

Дана настоящая тов. ВАСИЛЬЕВОЙ Анне Ивановне в том, что она с 20 февраля 1946 г. по 20 марта 1946 г. работала в ВЧ ПП 6165.

КОМАНДИР ВЧ ПП 6165

ГВАРДИИ ПОЛКОВНИК /НОСОВ/

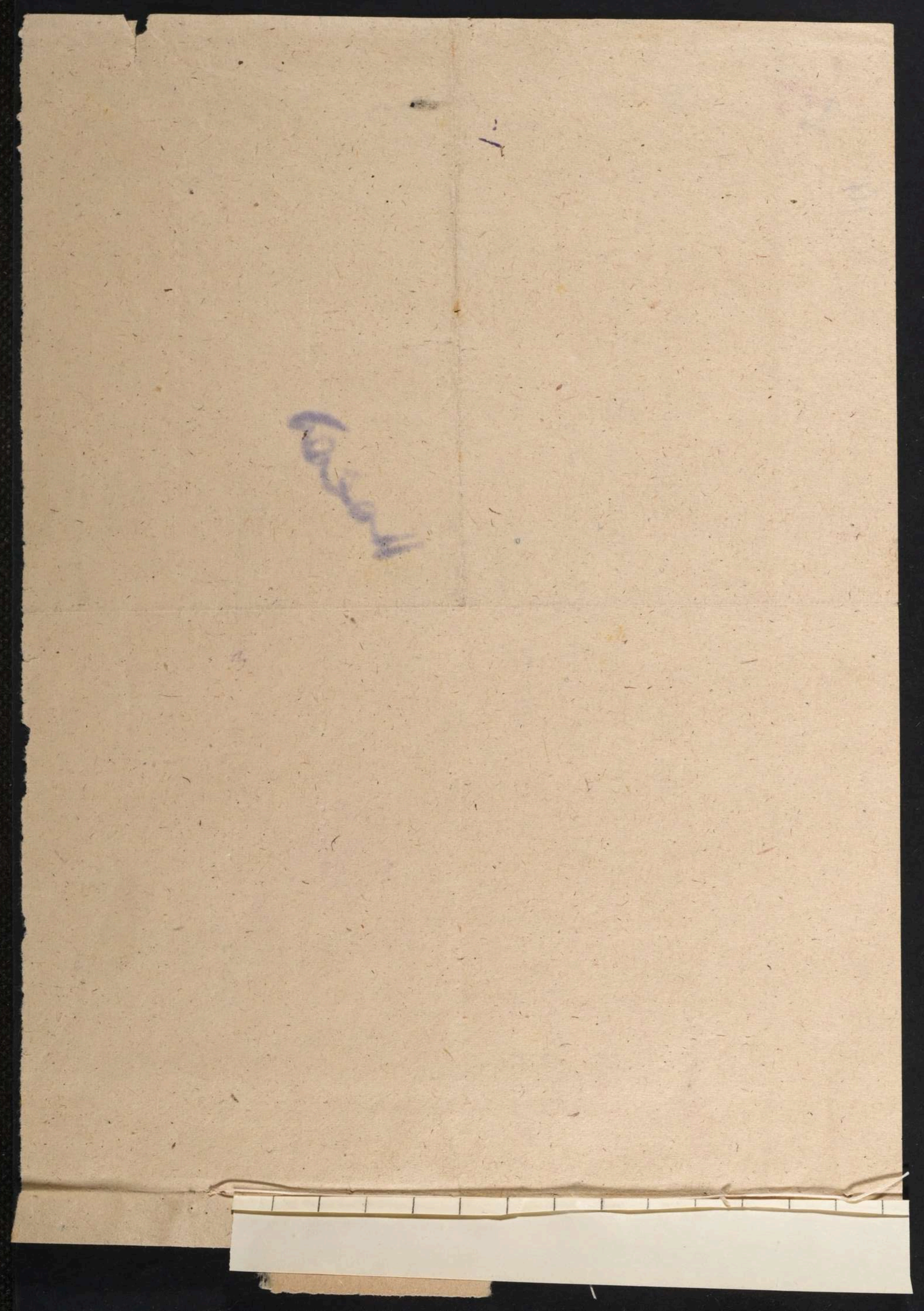

~~12~~ 9

"УТВЕРЖДАЮ"
Пред. Пров. Фильтр. Комиссии
при УНКВД Сумской области
Подполковник милиции -
/КОМИССАРОВ/
" "..... 1946 г.

ЗАКЛЮЧЕНИЕ -

/По проверочно-фильтрационному делу/
гор. Сумы " "..... 1946 г.

Мы члены проверочно-фильтрационной комиссии при УНКВД Сумской области рассмотрев фильтрационное дело на репатриированного советского гражданина Василева Анна Ивановна прибывшего к постоянному жительству г. Сумы ул. Садовая № 24 " " 1946 г. и найдя, что 8 октября 1943 г. совместно с немцами эвакуировалась в Германию проживала в гор. Периберг - работала.

Руководствуясь приказом НКВД-НКГБ СССР №-00706/00268 от 16-го июля 1945 года - на полевых работах.

ПОСТАНОВИЛИ:

Считать гр-на Васильеву А. И. не законченной проверочно фильтрационное дело передать во 2-й отдел УНКГБ С.О.

ЧЛЕНЫ КОМИССИИ: Зам. Начальника УНКГБ Сумской области
Подполковник - /[illegible]/

Нач. Отдела ВБ УНКВД Сум. обл.
Подполковник - /ЮСФИН/
В. Максимов

Нач. 1 Спецотдела УНКВД Сум. обл.
Капитан - /ЯХНОВИЧ/

ЗАВЕРИТЕЛЬНАЯ ПОДПИСЬ

В данном деле пронумеровано 9 листов

девять

«9» 11 92 г.

Должность

Подпись

ЗАВЕРИТЕЛЬНАЯ ПОДПИСЬ

В данном деле пронумеровано 9 листов

девять

«28» 12 92 г.

Должность архив. 1 кат.

Подпись

Перевірено

30.07.2026 Вл-