Архівний № 353
№ 18
Фонд № Р-7641
Сумської області

Управління СБУ
по Сумській області

Фильтрационное

ДЕЛО № 11524

Василия Анастасия
Григорьевна

начато 26 марта 1946 г.

окончено 26 августа 1955 г.

на 10 листах

ДЕРЖАРХІВ
Сумської області
Ф Р-7641
С 18
А 353

...менно южнее и юго-западнее
...ерритории Чехословакии населён-
...ЖНИЙ ЛАНЦ, ЖАРНОВ, ТУРНЯ,
...железнодорожные станции МИГ-

...наши войска овладели на терри-
...ИК, МЕХИ, ФИГА, РУМИНЦЕ,
...ЗАДОР, ЧИЗ, ЛИНГАРТОВЦЕ,
...войска взяли в плен 1.600 не-

...ее города ДЬЕНДЬЕШ наши войск
...АЛШОХУТА, ХАСНОШ, ТАР,
..., ЛУЦИН, НЬИРЕШ.
...ений не было.

...ад. Стремясь удержать перепра-
...руках и выиграть время, противник
...рно оборонялся. Одновременными
...фронта и с флангов наши подраз-
...ряды разгромили врага. На поле
...ись сотни трупов гитлеровцев.
...0 вражеских солдат сложили оружие
...лись в плен. Захвачено у немцев
...18 орудий, 12 минометов, 42 пуле-
...ого винтовок, автоматов и разных
...енных материалов.
...города Кошице наши войска овла-
...рным пунктом Сенья, располо-
... 16 километрах от Кошице. В
...не немцы предприняли несколько
... но были отброшены с большими
...терями.

* * *

...западнее венгерского города Милп-
... Н-ского соединения переправились
...реку Слана. Немцы подтянули
... неоднократно пытались ликвиди-
...аш плацдарм. Советские части не
...пазили вражеские контратаки, но
...о заняли ряд населённых пунктов.
...дня на этом участке уничтожено
...мецких и венгерских солдат и

...ком заколол шесть гитлеровцев. Захватив вражеский пулемёт, Курпоманов открыл из него огонь по немцам. Воспользовавшись замешательством среди гитлеровцев, наши подразделения быстро проникли в ущелье и овладели важным опорным пунктом противника.

* * *

В Венгрии на сторону Красной Армии перешли 68 солдат 3 венгерского гусарского полка. Перебежчик Кароль Бодо рассказал: «Наш полк был разгромлен в последних боях. Его остатки, численностью в 220 человек, сведены в боевую группу. У офицеров и солдат подавленное настроение. Все понимают, что в ближайшее время Венгрия будет полностью занята Красной Армией. На-днях солдаты спросили прапорщика Бела Карикаш: «Наши части отступают и скоро докатятся до австрийской границы. Что же нам теперь делать?» Прапорщик ответил: «У нас есть один разумный выход — порвать с немцами и перейти на сторону русских». На следующее утро, 12 декабря, солдаты нашего взвода бросили оружие и побежали к русским. Немцы, занимавшие оборону позади нас, открыли огонь. Однако мы достигли русских позиций, потеряв только одного человека. Солдаты соседнего взвода также последовали нашему примеру».

На 1-м Белорусском фронте на сторону Красной Армии перешла группа солдат 1 батальона 52 полка 5 венгерской легкопехотной дивизии. Пленный ефрейтор Сабо рассказал: «Недавно я получил письмо от своей матери. Она сообщает, что немцы грабят венгров, забирают скот, продукты питания, одежду и обувь. Я рассказал об этом моим товарищам, и мы сговорились перейти на сторону русских. Мы захватили не только свои винтовки и гранаты, но ещё три пулемёта и четыре автомата и благополучно добрались до расположения советских войск».

...ма Верховного Совета СССР
...ботников организаций и предприятий Наркомторга СССР

...ьевых Илью Семеновича — за-
... Молотовским Облторготделом.
...ова Михаила Федоровича — за-
... Председателя Госплана СССР.
...хова Михаила Гавриловича —
... Военторга Ленинградского

...ина Михаила Васильевича — на-
... Главунивермага.
...беву Антонину Герасимовну —
...шилки Татарского торгплодо-
...ора.
...сова Михаила Михайловича —
... я Народного Комиссара Торгов-
...Гла
...тяеву Антонину Карповну —
... — магазина 2-го Уфимского торга.
...отову Елизавету Александровну—
...ча магазина Московской конторы
...бай.
...ева Сергея Ивановича — агро-
...ча ой овощной фабрики Главторг-

...анова Михаила Васильевича —
... Московско-Ленинского универ-
...нивермага.
...цова Степана Егоровича — ди-
...ищеторга Володарского района
...ада.
...ва Дмитрия Никитича — быв.
... Спецторга по Челябинской об-

23. **Латыпова** Вахида — директора Наманганского Горторга Узбекской ССР.
24. **Лебедева** Ивана Андреевича — шеф-повара ресторана «Европа» Главсобторга.
25. **Лоцманова** Ивана Федоровича — заведующего Московским Облторготделом.
26. **Лукашева** Ивана Алексеевича — заместителя Народного Комиссара Торговли РСФСР.
27. **Любимова** Александра Васильевича — Народного Комиссара Торговли СССР.
28. **Макарова** Михаила Ивановича.
29. **Матюхину** Марию Владимировну — полевода подсобного хозяйства Томского торга.
30. **Махова** Василия Николаевича — директора совхоза «Ленинские Горы» Главторгплодоовощ.
31. **Морина** Серафима Филипповича — быв. начальника Военфлоттторга Тихоокеанского флота.
32. **Муковнина** Федора Петровича — бондаря Воронежского торгплодоовощтреста.
33. **Набиева** Хабиба — директора магазина Южно-Казахстанского облторга.
34. **Немухина** Николая Григорьевича — продавца магазина Московской конторы «Гастроном».
35. **Прусакова** Ивана Ивановича — директора Горьковского торгплодоовощтреста.

(Продолжение следует).

открылась выставка по истории развития текстильной промышленности Ивановской области.

Выставка наглядно отображает период развития ивановской текстильной промышленности начиная с XVII века и кончая появлением машины в ситцепечатном производстве.

Среди экспонируемых на выставке вещей большой интерес представляют крестьянские набойки по холсту масляными красками. Интересны также редкие образцы тканей и др.

Реконструкция Свердловска

СВЕРДЛОВСК, 19. (Корр. «Правды»). В прошлом году на реконструкцию городского хозяйства Свердловска израсходовано свыше 15 миллионов рублей. В этом году работы по благоустройству города приобрели еще больший размах. Большую помощь оказали сами трудящиеся Свердловска. Только в осенне-летний период население города выполнило работ на 8 миллионов рублей. Отремонтировано и покрашено 280 тысяч квадратных метров фасадов зданий, проложено около 90 тысяч квадратных метров новых тротуаров, капитально отремонтированы театры, многие больницы, школы, жилые дома.

В нынешнем году в городское хозяйство вложено 25 миллионов рублей.

Женщины-общественницы помогают благоустраивать общежития

ГОРОД Н., 19. (Корр. «Правды»). Группа женщин — жен инженерно-технических работников авиационного завода, где директором тов. Солдатов,—помогает благоустраивать молодежные общежития. По их инициативе создан совет жен-общественниц. 18 домашних хозяек взяли шефство над третьим юношеским городком, где разместились выпускники ремесленных училищ, недавно прибывшие на завод.

Частыми гостями молодых жильцов дома № 3 стали тов. Дмитриева — жена главного металлурга завода, и тов. Петренко — жена начальника цеха. В доме № 9 наведением уюта занялась тов. Бутусова — жена главного инженера завода. В общежитиях появились бачки для воды, тумбочки, поставлены зеркала, устроены плиты для кипячения воды. В доме № 14 тт. Юганова и Котельникова организовали красный уголок, собрали для библиотечки 100 книг.

—o—

Академия медицинских наук СССР

Сегодня открывается учредительная сессия Академии медицинских наук Союза ССР. Сессия заслушает доклад председателя оргбюро Академии медицинских наук СССР народного комиссара здравоохранения СССР Г. А. Митерева—«Об организации Академии медицинских наук СССР».

Одновременно состоятся общие собрания отделений академии: отделения медико-биологических наук, отделения клинической медицины, отделения гигиены, микробиологии и эпидемиологии. Будут избраны академики-секретари отделений и бюро отделений, а также директора институтов.

Общее собрание академии изберет президента и президиум Академии медицинских наук. На общем собрании будут утверждены академики-секретари отделений, бюро отделений академии и директора институтов. Работа сессии продлится 3 дня. Открытие сессии сегодня, в 5 часов вечера, в Мраморном зале Моссовета.

жисе, Укмерге; взорвали и уничтожили Сельскохозяйственную академию, Высшую сельскохозяйственную школу и 7 низших сельскохозяйственных школ.

Гебитскомиссар города Вильнюс Хингст присвоил и вывез из Вильнюсского Государственного художественного музея ценные коллекции мебели, старинный фарфор, ковры, картины, гравюры и другое музейное имущество. Из этого же музея немцы похитили 40 ценных картин XIX и XX веков, 130 матриц очень редких гравюр на меди (XVII, XVIII, XIX веков), конкурсную модель проекта памятника Петру Великому скульптора Т. Крюгера. Генерал Рунау украл ценные картины «Святое семейство» и репрессиям. Немцы расстреляли известного мастера многих произведений скульптуры Грибаса, поэта Монтвила, дирижеров Гофмеклерис и Дурмашкинас, режиссера и художественного руководителя польского театра музыкальной комедии в Вильнюсе Вырвич-Вихровского. От тяжелых условий фашистского режима погибли: академик, хирург Кузьма, поэт и драматург Бинкис, профессор Альбинас Римка, художники Диджиокас, Менчинскис, Самуолис, заслуженные композиторы Шимкус и Карнавичюс. Заведующий кафедрой истории театра Вильнюсского университета и драматург Балис Сруога заключены в один из концентрационных лагерей в Германии.

Чудовищные злодеяния гитлеровцев на территории Литовской ССР

За время оккупации Литовской ССР гитлеровские мерзавцы установили режим кровавого террора. Стремясь подавить всякое сопротивление со стороны населения фашистской колонизаторской политике, немцы планомерно и методически истребляли советских людей, подвергали их всевозможным издевательствам, пыткам и насилиям. По далеко не полным данным, они истребили в концентрационных лагерях на территории Литвы 165 тысяч военнопленных, расстреляли, сожгли и замучили свыше 300 тыс. человек мирного населения.

Массовые убийства советских людей в местечке Панеряй

Сразу же после захвата столицы Литовской ССР — Вильнюс немецкие оккупанты начали массовое истребление его населения. В местечке Панеряй (Покары), в 8 километрах от Вильнюса, был организован специальный лагерь. Массовые убийства в этом лагере начались с июля 1941 года и продолжались до июля 1944 года.

«Начиная с июля 1941 года,—сообщил свидетель Сейнюц Станислав Степанович, проживающий на станции Панеряй,— в этот лагерь ежедневно пригонялись и расстреливались группы в несколько сот человек. Когда привозили людей на машинах, я уже издали слышал их громкие крики. Расстрелы совершались почти ежедневно, с утра и до вечера, и продолжались до самого освобождения города Вильнюс Красной Армией».

С конца 1943 года гитлеровские палачи особенно тщательно старались замести следы своих кровавых преступлений. С этой целью они организовали в местечке Панеряй сожжение трупов расстрелянных людей.

«В декабре 1943 года,— сообщил свидетель Зайдель Матвей Федорович,— нас заставили выкапывать и сжигать трупы. Вначале клали дрова, затем трупы в ряд по сто человек, обливали их горючей жидкостью и опять накладывали трупы. Таким образом на каждый костер мы укладывали около 3.000 трупов, заливали их нефтью, с четырех сторон клали зажигательные бомбы и поджигали».

Сжигание трупов продолжалось с конца 1943 года до июня 1944 года. За это время из девяти ям с общим об'емом 21.179 кубических метров было извлечено и сожжено на кострах не менее 100 тысяч трупов.

Последние дни перед отступлением гит-

ли догола в саду форта, затем партиями 300 человек сгоняли в вырытые рвы и та расстреливали из автоматов и винтово Обреченных людей было так много, что он по несколько часов стояли голыми на хо лоде в ожидании смерти».

Свидетель Счестно В. А. из деревн Гедрайц показал комиссии: «Когда был приготовлены рвы, немцы стали пригонят в форт № 9 большое количество мирны советских граждан из Каунаса и други районов и здесь их расстреливали».

Только за два дня в ноябре 1941 год в форте № 9 было расстреляно 7 тысяч мирных советских граждан, а за два дня декабре 1941 года — около 22 тысяч че ловек.

В форте № 9 были расстреляны люд различных национальностей: русские украинцы, белоруссы, литовцы, поляки евреи. В этом форте расстреляны: депута Верховного Совета Союза ССР Буджинский ене, депутат Верховного Совета Литовско ССР Зибертас, каунасский рабочий-ста хановец Щербаков со своей женой и ново рожденным ребенком и многие другие.

Кроме советских людей, гитлеровцы уни чтожали в форте № 9 граждан из Фран ции, Австрии, Чехословакии. Бывший над зиратель форта № 9 Науджюпас Ю. К показал: «Первая группа иностранцев в ко личестве 4.000 человек поступила в фор в декабре 1941 года. Я разговаривал одной женщиной, которая сказала, что и везли в Россию якобы на работу. 10 дека бря 1941 года началось уничтожени иностранцев. Им было предложено выхо дить из форта группами по 100 челове как бы для проведения прививок. Вышед

Зверства немецких ф населением в лагере и в других мест

На территории Литовской ССР гитлеров цы истребили в огромном количестве н только местное население, но и согнанны сюда жителей Орловской, Смоленской, Ви тебской и Ленинградской областей. Чере лагерь для эвакуированного населения бли города Алитус (бывший лагерь № 133 дл советских военнопленных) с лета 1943 го



Обгоревшие трупы уничтоженных немцами советских граждан в Вилиямпольском гетто.

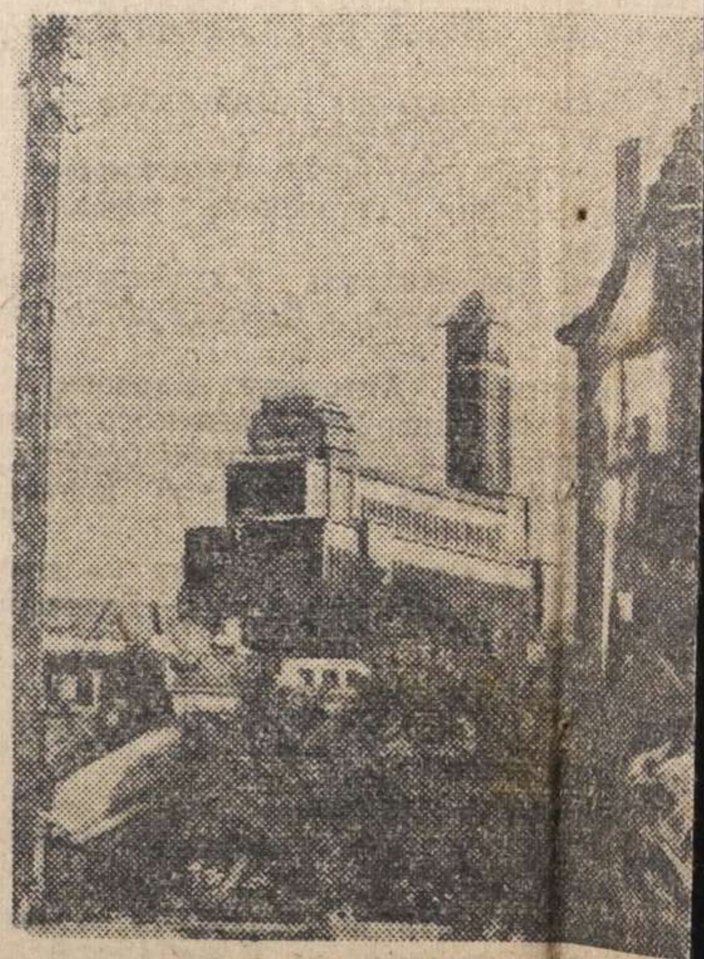

Разрушенный в городе

Протокол допроса.

1946 года 25 Марта с. Мирополье.

Я Уполномоченого Миропольского РОНКВД лейтенант Шовкун, допросил в качестве свидетеля гражданку Василец Анастасию Григорьевну 1924 года рождения, уроженка и житель с. Осоевка Миропольского р-на Сумской обл. по соутроисхождению из семьи крестьянина середняка, по соуположению Колхозница малограмотная, б/п, Украинка не замужняя, гражданин СССР, Сослов не судима, проживает в с. Осоевка, не работает.

За дачу Лошник показаний по ст. 89 УК УССР предупреждена: Василец

Вопрос: Где вы проживали и чем занимались до начала отечественной войны?

Ответ: Я проживала в г. Сумы ул. Гельска 67 работала слушанкой в Начальника НКВД Грибеннюк Григорий

Вопрос: Где вы проживали и чем занимались в период Немецкой оккупации?

Ответ: Я проживала в с. Осоевка Миропольского р-на работала дома по хозяйству.

Вопрос: Когда, и при каких обстоятельствах вы выехали в в Германию?

Ответ: 20 июня 1942 года Я совместно с девушками села Осоевки, Маслова Мария, Скринник Зинаида, Корниенко Александра добровольно уехали в Германию

Вопрос: Где именно вы проживали и чем занимались на территории Германии?

Ответ: Я проживала р-н Гинденбург работала в шахте в качестве чернорабочей до освобождения частями Красной Армией, т.е. до Января 1945 года.

Вопрос: Когда, где и за что вы арестовывались немецкими оккупационными властями / гестапо, полицией, и другими карательными органами?

Ответ: Арестованной Я не била.

Вопрос: Кто из жителей Миропольского р-на проживал совместно с вами на территории противника?

Ответ: Сомкой проживали Маслова Мария, Корниенко Але-дра Скринник Зинаида все жители с. Осоевки.

Вопрос: Визивались ли вы когда либо в гестапо, в полицию или в комендатуру, когда, где и по какому вопросу?

Ответ: Я ни куда не визивалась.

Вопрос: Назовите фамилии известных вам лиц проживавших совместно с вами в Германии, которые арестовывались или визивались немецкими карательными органами. Когда, и где это было и по какому поводу, где эти лица проживают в настоящее время?

Василец

Ответ: Таковых которые арестовывались или вызывались сомной не было.

Вопрос: Кто из них поддерживал регулярную связь с немецкими карательными органами и в чем эта связь выражалась?

Ответ: Таковых не было.

Вопрос: Назовите фамилии известных вам пособников оказывавших активную помощь оккупантам и в чем эта помощь выражалась?

Ответ: Таковых я тоже не знаю.

Вопрос: Проходили ли вы проверку после освобождения вас частями Красной Армии когда именно и где?

Ответ: Я проходила проверку с. Кайзенштадтбрук (Австрия) П.Ф.Л. №306 в Января 1945 года.

Вопрос: Где именно вы проживаете и чем занимаетесь в настоящее время?

Ответ: Я проживаю в с. Осоевка Мирополевского р-на временно не работаю.

Вопрос: Перечислите членов вашей семьи проживающих совместно с вами?

Ответ: Мать Василец Евдокия Артемовна
Сестра — " — Полина Григорьевна
Прот — " — Александр Григорьевич
Сестра — " — Наталья Григорьевна

Вопрос: Чем вы желаете дополнить свои показания?

Ответ: Больше дополнить к своим показаниям не имею.
Протокол записан с моих слов правильно и был зачитан мне. Василец

Подпись свидетеля:
Допросил Уполномоченного Мирополевского РОНКВД Лейтенант Шовкун

3

РЕГИСТРАЦИОННЫЙ ЛИСТ №263

на прошедшего регистрацию в лагере № 306 ~~или СПП №~~ (ненужное зачеркнуть),

дислоцирующемся в населенном пункте

Австрия с. Кайзенштадбрук.

1. Фамилия, имя, отчество Васелец Анастасия Григорьевна
2. Год и место рождения 1924г. Сумская обл. Миропольский р-н с. Осоевка
3. Национальность украинка
4. Образование 2 класса
5. Специальность не имеет
6. Последнее постоянное местожительство и работа на территории СССР (для военнослужащих указывается наименование воинской части) работала в колхозе рядовой колхозницей по месту рождения
7. Состоял ли в ВКП(б) или ВЛКСМ не состояла
8. Почему оказался на территории другого государства была мобилизована и вывезена в Германию г. Гинденбург в VII 1942г.
9. Подвергался ли арестам, задержаниям, допросам, штрафам со стороны немецких властей (когда, где и за что) не подвергалась
10. Содержался ли в спецлагерях противника и что там делал (указать наименование лагеря и адрес) не содержалась

Мрачительства
Акимин
11.I.46.

11. Проходил ли службу в немецкой армии, полиции, отрядах, воинских частях, госпиталях, строительных и иных батальонах, создававшихся противником; служил ли в немецких учреждениях, предприятиях, организациях (каких, в качестве кого) работала рядовой рабочей с VII 42г. по день освобождения 23 января 1945г. с II м-ца 45г. по I 46г. работала при з/складе в/части № 3241

12. Какие отобраны документы при регистрации не имеет

13. Где проживают близкие родственники, кто именно (указать точный адрес) мать Василеу Евдокия Артемовна. сестры; Погрибна Татьяна Григорьевна, Мария Григорьевна, Полина Григорьевна. Наталья Григор. 1927, брат Ал-р — в с. Осоевка Сумской об.

14. Куда следует на постоянное жительство Сумская об. Миропольский р-н с. Осоевка.

Правильность данных мною сведений подтверждаю: Василеу (подпись)

10/I-46г.

Регистрационный лист заполнил мл. л-нт: Дирдов

Регистрационный лист проверил —

Председатель Регистрационной комиссии НКВД СССР Акалинин (подпись)

Удостоверение о направлении на постоянное местожительство получил Василеу (подпись регистрируемого)

Убыл из лагеря « » ..... 1945 года

4

" Утверждаю "

Председатель Районной проверочно
фильтрационной комиссии
Нач. Мирополького РО НКВД
капитан /КИРЕЕВ/

Сов. секретно.

З А К Л Ю Ч Е Н И Е.
по фильтрационному делу

с. Мирополье " 20 " мая 1946.

Мы члены проверочно фильтрационной комиссии при Миропольском Районном отделении НКВД рассмотрев фильтрационное дело на репатрированного советского гражданина Васильеву Анастасию Тимофеевну 1924 года рождения: Прибывшего к месту постоянного жительства в с. Осоевка Миропольского р-на " 14 " февраля 1945 г. и нашли что, она с июня 1942 года и по февраль 1945 год проживала на территории Германии, куда выехала добровольно в процессе вуговерки компрометирующих материалов не добыто.

Руководствуясь приказом НКВД НКГБ № 00708 / 00268 от июля 1944 г.

П О С Т А Н О В И Л И:

Считать гр. Васильеву Анастасию Тим. проверенной и фильтрационное на него дело сдать в архив 4 спец. отдела УНКВД по Сумской области для хранения и снятия его на оперативный учет.

Члены комиссии Нач. Миропольского РО НКВД лейтенант / ЧУКОВ /

Зам. Нач. Миропольского РО НКВД капитан милиции / ЕДЕНКО /

НКВД СССР

Проверочно-фильтрационный пункт

Видом на жительство служить не может

5

Действительно по «15» февраля 1946 г.

с Кайзенштадтбрук Австрия

№ 263/306

Фото-карточка

УДОСТОВЕРЕНИЕ

Выдано Василец Анастасии Григорьевне
(фамилия, имя, отчество)

года рождения 1924, место рождения Сумская обл. Миропольский р-н с. Осоевка

в том, что он по прибытии из Германии

с «1» января м-ца по «15» января

м-ца 1946 г. содержался в П.Ф.Л. № 306 Австрия проверочно-фильтрационном пункте НКВД СССР и следует к избранному месту жительства Сумская обл. Миропольский р-н с. Осоевка
(указать точный адрес)

Удостоверение по приезде к месту жительства должно быть сдано в местный орган НКВД для получения вида на жительство.

Начальник проверочно-фильтрационного пункта

(печать) (подпись)

6

НКО СССР

= 3241 =

СКЛАД ЗЕРНА

25 " декабря 1945 г.
№ 7/25/12

СПРАВКА - ХАРАКТЕРИСТИКА

Предъявитель сего репатриированная гр-ка Веселец Анастасия Григорьевна была прикомандирована для работ к Зерноскладу 3241 Центральной Группы Войск с " / " февраля 1945г., работала в должностях рабочая до "25" декабря 1945г., к работе относилась добросовестно, порученное задания выполняла хорошо.

НАЧАЛЬНИК ЗЕРНОСКЛАДА 3241
Ст. Лейтенант и/с /БЕЛЯНЧИКОВ/

ГЛАВНЫЙ БУХГАЛТЕР
Ст. Лейтенант и/с /ГОНЧАРОВ/

СКЛАД ЗЕРНА 3241 НКО СССР

Автобіографія

Я гражданка україна Василець Анастасія Грігорівна. Народилася 1924 року в селі Осоївка, Миропольского району, Сумскої області. С 1936 року по 1938 року училася в школі. Після закінчення 2 класів робила в колгоспі на хозяйствених роботах.

В 1941 року находилася під окупацією німецкими войсками.

В 1942 року 22 июля мене забрали у Германію на роботу, а мої свідетелі Змисля Ніла Ф.

Робила в германії на шахті

В горіді ~~Ніп~~ Гінденбург в польщі

В місті зо мною робила Коненко Аліксандра, Скрипік Зіна Заїка Марія.

В 1945 року 23 января були ослобождені войсками Красной Армії.

Коли освобонили я була направлена на пересельний пункт в город Честахов.

1 фефля 1945 року були забрані на роботу у воїнску часть 3241 - 01665 зерно-склад.

Робила я у часті до 25 декабря 1945 року

А з часті я поїхала в лагер 306 де і находюся зараз. Родні мої роблять в колгоспі мати і 4 сестрі і брат.

Василець Анастасія Грігорівна

11

Архивное. № 11524.

пересмотрено в соответствии с приказом КГБ при СМ СССР № 00750 и оставлено для дальнейшего хранения в архиве в фонде секретного дело-производства, со снятием с оперативно-справочного учета проходящего лица.

Пересмотрел

Ком Бойченко

Согласен:

Нач. 2 отд. УКГБ при СМ УССР по Сумской обл.

Подп-к Казиков

26 VIII 1955 г.

Авто-біографія

8

Я Василець Настя Григоровна родилас 1924 года. Сили Особкі в Миропольского раіону сумскої Області. Батки мої занімалис хлібопашиством посоцтану бідняки 1930 годі вступили вколхоз і працювали вколхозі 1933 году Батько помер нас осталос в сироть так вся сімя робили вколхозі 1940 году я пошла в ~~[illegible]~~ нянки в город суми проживала служущого коли почалис війна мої хазяєни вакулірувалис з города сум ая прийшла всвоє сімейство доматирі коли прийшла немці то ~~вхторок~~ 1942 годі я була вгната в гирманію наработу де і проживала до приходу красной армії коли освободила красна армія я пошла в красну армію

де і проробила на подсобному хозяйстві в красной армії в качестві доярки а 14 фівраля я приїхала по дімобілізації с красной армії домой в настояще время проживаю дома в чом і росписую

Василец Н. Г.

9

1. Фам. Вамлец

2. Имя Анастасия

3. Отч. Григорьевна

4. Год рожд. 1924 5. Место рожд. Сумская обл. Миропольск. р-н с. Осоевка

6. Точное местожительство (адрес) до оккупации или до призыва в Красную Армию по месту рождения

7. Проф. (спец.) не имеет

8. Парт. б/п. 9. Нац. укр. 10. Гражд. СССР

11. За границей был с VII 1942 г. по II 1945 г.

12. В каких странах проживал и что делал: Работала рядовой рабочей с VII-42 г. по день освобождения 23/I-45 г. с II-м-ца 45 г. по I-46 г. работала при 3/складе в/части № 3241

(фамилия, составившего карточку)

Точный адрес фильтрационного пункта

Село Кайзенштадтбрук

Город

Область Австрия

Республ. лаг № 306

фильтрацию прошел

с 1 января 1946 г.

по 15 - II - 1946 г.

Жв-359/94



Дактилооттиск указательного пальца правой руки

а) Решение фильтрац. комиссии: направить по жительство по месту рождения

б) выбыл январь 1946 г. Сумская обл. Миропольск.
направлен (указать точный адрес куда
при с. Осоевка
выбыл на жительство: село, город, район, область, республика или направлен в какой
лагерь, тюрьму)

в) Личное дело направлено « » 194 г. при №
в УНКВД по Сумской обл.
(точное название органа НКВД—НКГБ)

г) Разные отметки

1. Фамилия Дасенко

2. Имя Анастасия

3. Отчество Григорьевна

4. Год рождения 1924 5. Место рождения Сумская обл. Миропольский р-н с Осоевка

6. Точное местожительство (адрес) до оккупации или призыва в Красную Армию Сумской обл. Миропольский р-н с Осоевка

7. Профессия (специальность) Х-Ница

8. Партийность б/п

9. Национальность Украинка

10. Гражданство УССР

11. За границей был с 20/IX 1942 г. по 25/V 1945 г.

12. В каких странах проживал и что делал Германия г. Гильдесгейм на шахте работал

Точный адрес фильтрационного пункта

Село 10

Город

Область

Республика

Фильтрацию прошел

с 19

по 19

Дактилоотпск указательного пальца

Кв-559

Правильность записанных на меня сведений _____

подтверждаю _____
(подпись)

_____
(фамилия составившего карточку)

а) Решение фильтрационной комиссии _____

б) Выбыл _____ 19 г. _____
(указать точный адрес куда выбыл

на жительство: село, город, район, область, республика или направлен

в какой лагерь, тюрьму)

в) Личное дело направлено « ___ » _____ 194 г. при № _____

(точное название органа НКВД—НКГБ)

г) Разные отметки _____

ЗАВІРЯЮЧИЙ НАПИС

У даній справі пронумеровано 10 (Десять) аркушів

"30" 07 2026 р.

Посада

Підпис

ОБЛОЖКИ ДЛЯ ДЕЛОВЫХ БУМАГ «ДЕЛО»

ТУ 81-01-290-77 АРТ 1с17447

Тип. Наримановского района
Упрполиграфиздата Астраханского облисполкома