Архівний № 285
Опис № 18
Фонд № Р-7641

Управління СБУ
по Сумській області

Дисциплинарное

ДЕЛО

№ 11401

Василенко
Дмитрий Яковлевич

Начато 4 декабря 1945 г.
Окончено 26 августа 1955 г.
На 11 листах

ДЕРЖАРХІВ
Сумської області
Фонд № Р-7641
Опис № 18
Архівний № 285

Пролетарии всех стран, соединяйтесь!

СТАЛИНСКИЙ ЛУЧ

ОРГАН ШАЛЫГИНСКОГО РК КП(б)У И РАЙСОВЕТА ДЕПУТАТОВ ТРУДЯЩИХСЯ СУМСКОЙ ОБЛАСТИ

Год издания 10-й

№ 99 (195)
ПЯТНИЦА
20
ДЕКАБРЯ
1946 года
ЦЕНА 15 коп.

Превратим агитпункты в центры массово-политической работы на селе.

Улучшить работу агитпунктов

К массово-политической работе приступили сотни агитаторов.

Сейчас уже необходимо серьезно побеспокоиться сельским советам, чтобы превратить сельские клубы, избы-читальни, красные уголки в хорошие агитпункты.

Хорошо оборудованы агитпункты в с. Сварково. Десятидворки, где агитаторы проводят беседы, лекции, доклады с избирателями хорошо убраны, имеются лозунги, портреты. Агитаторы села уже провели по 5—6 занятий с избирателями.

Совершенно иная картина в селе Баневи. Агитпункты здесь не оборудованы, агитаторы на десятидворках работают не все. Председатель сельского совета тов. Забелин неправильно считает, что дело организации и оборудования агитпунктов и десятидворок—дело только партийных и общественных организаций.

Хорошая организация работы в агитпунктах, десятидворках несомненно дадут хорошие результаты и будут способствовать широкому развертыванию массово-политической работы, способствовать успеху выборов.

ЗАКЛЮЧИТЕЛЬНОЕ ЗАСЕДАНИЕ XIII С'ЕЗДА ЛКСМУ

14 декабря состоялось заключительное заседание XIII с'езда ЛКСМУ.

С'езд после всестороннего голосования по выбо-

По предложению тов. Костенко с'езд принял приветствие Центральному Комитету ВЛКСМ. Раздаются возгласы: [illegible]

УКАЗ ПРЕЗИДИУМА ВЕРХОВНОГО СОВЕТА УССР

ОБ УТВЕРЖДЕНИИ СОСТАВА ЦЕНТРАЛЬНОЙ ИЗБИРАТЕЛЬНОЙ КОМИССИИ ПО ВЫБОРАМ В ВЕРХОВНЫЙ СОВЕТ УКРАИНСКОЙ ССР

На основании ст.ст. 36, 37 „Положения о выборах в Верховный Совет Украинской ССР" утвердить Центральную избирательную комиссию по выборам в Верховный Совет Украинской ССР в составе следующих представителей общественных организаций и обществ трудящихся:

Председатель Центральной избирательной комиссии **Колыбанов** Анатолий Георгиевич – от профессионального союза работников полиграфической промышленности.

Заместитель председателя Центральной избирательной комиссии **Чавдаров** Савва Христофорович —от профессионального союза работников высшей школы и научных учреждений.

Секретарь Центральной избирательной комиссии **Зорько** Зиновий Тимофеевич—от Киевской коммунистической организации Центрального Совета Украинского общества содействия обороне и авиационно-химическому строительству в СССР (Осоавиахим).

Химченко Павел Иванович – от рабочих, служащих и инженеров завода № 75 (г. Харьков).

Мельников Леонид Георгиевич— от Сталинской коммунистической организации.

Гречко Андрей Антонович—от курсантов и офицеров Н-ской воинской части.

Костенко Василий Семенович— от Ленинского Коммунистического Союза Молодежи Украины.

Ефимчук-Дьячук Ульяна Васильевна—от крестьян села Сынив, Гощанского района, Ровенской области.

Турчина [illegible]

Немченко Зоя Михайловна [illegible]

ВЫПОЛНИМ ВЗЯТЫЕ ОБЯЗАТЕЛЬСТВА, ПО-БОЛЬШЕВИСТСКИ ПОДГОТОВИМСЯ К ВЕСНЕ!

РАЙОННОЕ СОВЕЩАНИЕ ПЕРЕДОВИКОВ СЕЛЬСКОГО ХОЗЯЙСТВА

Прошло совещание передовиков сельского хозяйства района. Районный клуб переполнен. Свыше 400 человек звеньевых, бригадиров, председателей колхозов, стахановцев колхозов и МТС, специалистов сельского хозяйства прибыло на совещание.

С докладом об итогах 1946 сельскохозяйственного года и задачах на 1947 год выступил секретарь РК КП( )У тов. Зражевский.

Докладчик отметил, что в этом году все сельскохозяйственные работы прошли значительно лучше и организованней, чем в 1945 году. Колхозы района досрочно выполнили план хлебопоставок и сдали стране 4000 пудов хлеба сверх плана. Сев проведен значительно лучше, план сева выполнен на 102 проц., поднято зяби в 7 раз больше, чем в прошлом году. Тракторная бригада А. Клименченко годовую программу выполнила на 136 процентов. Трактористки Елизавета Козлова, Мария Федосенко за свои смены выполнили годовые задания на 120—125 процентов.

Тов. Зражевский, рассказав об обращении передовиков сельского хозяйства Охтырского района, поставил ряд конкретных задач на 1947 год и призвал к оживленные прения. Председатель передового в районе колхоза „Красный путиловец" тов. Фесенко рассказал о подготовке к весне В колхозе очищен весь посевной материал. Уже отремонтировано 38 плугов, 28 борон, 4 сеялки. Он заверил, что переходящее Красное знамя исполкома райсовета депутатов трудящихся и в 1947 году колхозники удержат у себя.

Интересным было выступление звеньевой колхоза „Новая жизнь" (с. Баничи) Марии Мищенко. Ее звено в этом году собрало 137 центнеров сахарной свеклы с каждого гектара. Сейчас они собирают золу, куриный помет, на свой участок вывозят местные удобрения. Большой упрек бросила она агрономам райзо и отдела технических культур, которые не оказывают звеньям помощи. До сих пор в колхозе не организована агротехучеба.

Выступили также тт. Трусов (пред. колхоза „Новый путь"), Бокатов (пред. колхоза им. Ленина) и другие.

С большой радостью были приняты письма тт. Сталину и Хрущеву.

Совещание одобрило обращение охтырских колхозников и взяло конкретные обязательства плана.

В этом году осенний сев проведен качественно и своевременно. План сева выполнен на 100 проц., посеяно на 1600 га больше, чем в 1945 году и на 220 га больше плана.

Заботясь о судьбе урожая будущего года, колхозами района вспахано на зябь 5300 гектаров, то-есть в 4 раза больше, чем в прошлом году.

Свыше 90 проц. колхозов района имеют по 3—4 животноводческих фермы.

Такой об'ем работ по восстановлению сельского хозяйства под силу только колхозному строю, который партия и товарищ Сталин превратили в непреоборимую силу.

Добившись некоторых успехов, мы понимаем, что в районе еще не решены важнейшие задачи восстановления хозяйства. Мы не освоили еще всех посевных площадей, уровень агротехники еще далек от довоенного, много еще придется потрудиться над всесторонним развитием артельного хозяйства. Вот почему не настроение успокоенности, а думы о завтрашнем дне, стремление к новым успехам владеют сейчас колхозниками и колхозницами.

Чтобы колхозы росли и крепли, надо блюсти основной закон колхозной жизни—Сталинский Устав, во всем ставить общие интересы

ще практические мероприятия на ближайшие месяца:

1. К 1 января полностью закончить очистку и проверку семян на всхожесть в контрольно-семенной лаборатории по каждому колхозу.

2. Ко дню выборов в Верховный Совет УССР—9 февраля 1947 года полностью окончить ремонт сельскохозяйственного инвентаря. Изготовить недостающий инвентарь и сделать по 4 крумера на каждую полеводческую бригаду.

3. До 1 марта окончить ремонт тракторного парка по обоим МТС.

4. Подготовить к весне живое тягло—лошадей, волов, приучить к полевым работам всех 4210 коров колхозников.

5. К 5 января организовать снегозадержание на площади 10 тысяч гектаров. Неустанно следить за состоянием озимых, весной пробороновать и произвести подкормку их удобрением.

6. Немедленно начать заготовку и вывоз местных удобрений на поля. Вывезти на свекловичные плантации 10 тонн навоза-перегноя, на пары 15 тонн, под картофель, 20 тонн навоза и по 2 центнера золы, под просо—7-8 тонн навоза-перегноя на гектар. Всего по району вывезти на поля не менее 26.400 тонн навоза.

7. Подготовить на краткосрочных агротехнических курсах 700 звеньевых, 130 бригадиров полеводческих бригад, 41 председателей колхозов,

НКВД СССР

Проверочно-фильтрационный пункт

Город Волковыск

Видом на жительство служить не может

Действительно по „10" декабря 1945 г.

УДОСТОВЕРЕНИЕ 28801.

Фото-карточка

Выдано Василенко Дмитрий Яковлевич
(фамилия, имя, отчество)

год рождения 1886, место рождения Сумской области Шалыгинского р-ну с. Волокитино

в том, что он по прибытии из Германии

с „5" XI м-ца по „10" XI

м-ца 1945 г. содержался в Волковысском проверочно-фильтрационном пункте НКВД СССР и следует к избранному месту жительства Сумская обл. Шалыгинского р-ну с Волокитино.
(указать точный адрес)

Удостоверение по приезде к месту жительства должно быть сдано в местный орган НКВД для получения вида на жительство.

Начальник проверочно-фильтрационного пункта

(печать) подполковник (подпись) Борисов

Волокитенский с/с
Шалигинский р-н
Сумская област.
1 декабря 1945 г.
с Волокитено

3

Справка Характеристика

Дана гр Василенку
Дмитру Яковлевичу
Втом что он уроженец
села Волокитено Шалигин-
ского р-на Сумской облас-
рождения 1886 года социал-
ное происхождение из
Кулистян Колхозников работал
по разным работам в Колхозе
семейство с полицией связи
нет в 1943 году бил. насилно
угнан в Германию.

Голова с/совета [signature] (Гурец)
Секретар с/совета [signature] (Семенец)

Протокол допроса

1945 года Декабря 4 дня с. Волокитино
Я. уч. уполномоченный Шалыгинского РОНКВД
гв. л-т Гаврилов с/числа допросил гр-на
Василенко Дмитрий Яковлевич
1886 года рождения урож. с. Волокитино
Шалыгинского р-на Сум. обл. б/р
м/грамотный украинец, женат со
слов не судим происхождение из
крестьян прибывший из Германии
проживает с. Волокитино Шалы-
гинского р-на Сум. обл.

За дачу ложных показаний предупредил пост. 8 УК УССР. Васи

Вопрос. Расскажите каким образом Вы попали
в Германию и где там работали?

Ответ. 28 марта 1943 года немецкие войска
делали облаву и забирали всех муж-
чин в это число попали я сначала
нас погнали на Конотоп с Коно-
топа в Германию г. Штольп
а потом послали работать к
хозяину Цицевич работал в
К-ве чернорабочего. до освобож-

дения русских войск. 10 марта нас освободили русские войска и направили работать в комендатуру для обслуживания скота, а потом погнали скот до Волковицы, у Волковицах дали документы до места жительства. По данному делу больше добавить ничего немогу протокол допроса записан с моих слов правильно и мне зачитан Васильевичю

Уч. Уполномоченный Шалыгинского Ронкво
Гв. лит. ЧФПиВ.

Arbeitskarte für **sowjetische** Arbeitskräfte

(Ostarbeiter)

aus dem altsowjetruss. Gebiet

linker Zeigefinger

Raum für Fingerabdruck

rechter Zeigefinger

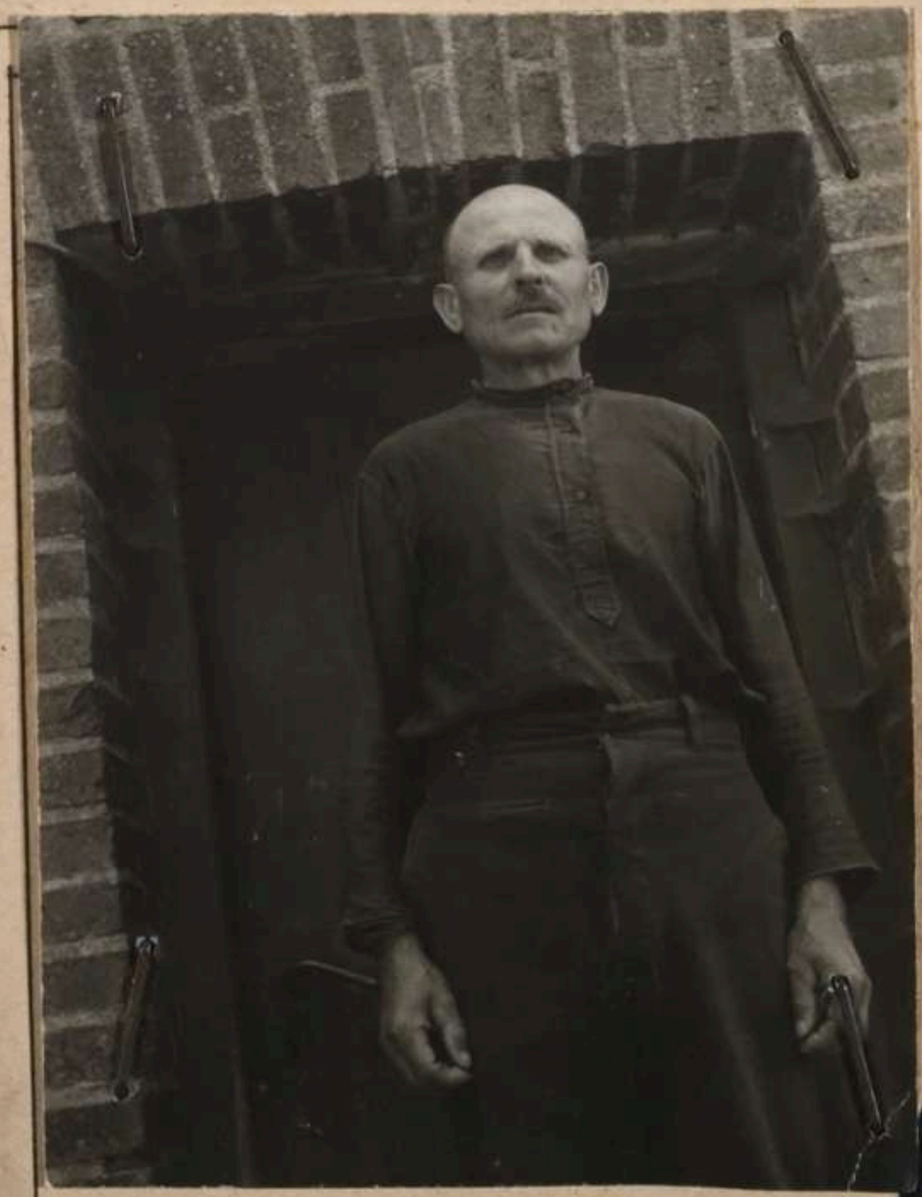

30000. 5. 43. (II Nr. 81) D/0176

A. Gr. B.

Arbeitskarte — ~~Befreiungsschein~~*)

Gültig bis auf weiteres. Widerruf vorbehalten

Familienname: Wasielenko

Vor(Ruf-)name: Demitro

Geburtsname bei Frauen: --

Geboren am 6.2.1886 in Wollokitino

männlich, ~~weibl.~~ ledig, verh., ~~verw., gesch.~~

Staatsangehörigkeit: ~~ungeklärt (Ostarbeiter)~~

Volkszugehörigkeit:

Herkunftsland (eingereist aus): besetzte Ostgebiet

Heimatort: Wollokitino

Kreis: Schalikino Bez. Sumy

Wohnhaft:
(bei Ausstellg. d. Befr.Sch.)

Beschäftigt als: ~~Landarbeiter Ber.Gr.1A2c~~

Arbeitsbuch-Nr.: A 81/817

Arbeitsstelle: Gutsverwaltung
Budow, Kr.Stolp

Trpt-Nr.:

Im Inl. seit 14.5.43

(Dienstsiegel)

Ausgestellt am 5.10. 1943

Arbeitsamt
Stolp/Pom.

*) Dem ausländischen Arbeiter/Angestellten auszuhändigen!

Gilt nicht als Reiseausweis

Не дійсне для роз'їздів

Vorläufiger

Тимчасове

Personalausweis

посвідчення

Nr. 1231

1239

Gültig bis 22.6

Дійсно до 15.3

Lichtbild
Фотокартка

Lichtbild kann nicht beschafft werden
Фотокартка не може бути доставлена

Stempel
Datum
Печатка
Число

Unterschrift des Bürgermeisters
Підпис міськ. голови

.....

Unterschrift des Ausweisinhabers
Підпис власника

Der — Die Wasilenko
Гр-н — Гр-ка Васильенко
Vorname Dmitro
Ім'я Дмитро Яковлевич
Geborene
Уродженка
Wohnhaft in Wolonitowo, Straße/Platz Nr.
Проживає в с. Волокитіво вулиця / площа
Rayon Schalygin-er Sumzkoj Gebiet
Район Шалигінєвскій Сумскої обл
Beruf Bauer
Фах хлібороб
Geboren am 1886 in Wolokitowo
Народився дась 1886 р. с Волокитіво
Rayon Schalygin-er
Район Шалигінєвскій,

Sohn / Tochter des _____ 4/
Син / дочка гр-на

und der _____ geborene _____
і гр-ки уродженої

Familienstand: ledig / verh. / verw. / geschieden
Сімейний стан: неодр. / одр. / овдов. / розвед.

Volkstumszugehörigkeit: ukrainisch
Національність: українець

Konfession rechtgläubig
Віровизнання православний

Statur gerade Größe über mittelgroß
Стан стрункий Ріст в. середній

Haare grauorng Augen graue
Волосся сиве Очі сірі

Besondere Kennzeichen keine
Особ. прикмети немає

wurde am _____ 194__
день, місяць, рік 28-9-1942 р.

von der Gemeinde Iskuschino
при спілці с. Шаматово

unter Register Nr. 1 erfaßt.
занесен / -а в список за №

Stempel
Печатка

_____, den _____ 194__
день, місяць, рік

Unterschrift des Bürgermeisters
Підпис міськ, голови

C 2784

Василенко Дмитрий Яковлевич

Заполняется оперативным сотрудником проверочно-фильтрационной комиссии — со слов проверяемого.

АНКЕТА 28801

...данина СССР, возвратившегося в СССР через _____ границу

...милия, имя, отчество	Василенко Дмитрий Яковлевич
...ли фамилия, имя, отчество изменены, когда, почему и какую фамилию носил до изменения	не изменял.
...д, месяц и число рождения	1886 года.
...есто рождения (республика, край, обл., ...йон, село по новому адм. делению)	Сумская область, Ахтырский р-н. с. Волокитино.
...следнее местожительство и адрес: ...о начала войны или призыва в армию ...о убытия за границу	" — — " — — " — —
...циональность, родной язык, каким ...странным языком владеет, в какой ...ени	Украинец
...ртийность. В какой организации состоял до оккупации (плена)	Не
...де находятся парт., комсомольские документы (когда, куда, кому сдал, порвал, отобраны оккупантами, где, кем)	нет.
Образование, когда, где учился, что кончил	4 класса.
Профессия, специальность	Нет.
Судимость при Сов. власти (кем, когда, за что и мера наказания)	Не судим

Сведения о трудовой деятельности до оккупации или призыва в Красную армию, начиная с 1939 г

Даты		Название учреждения, предприятия	Должность, выполняемая работа	Адрес учреждения, предприятия (республ., край, обл., район, село)
...ступления	Увольнения			
1939	1941.	Работал в колхозе.		с. Волокитино.

Отношение к воинской службе (род войска, последнее звание, кадровый или призван во время войны, когда и каким военкоматом)	Не военнообязанный
Участие в боевых операциях (где, когда, в составе каких частей, был ли ранен, контужен). Награды за боевые операции	Не участвовал.

14. Прохождение службы в Красной Армии с 1939 г.:

Даты		Название (номер) части (в состав какого соединения и фронта входила часть)	Должность, звание	Местонахожден[illegible] части
Зачисления	Отчисления			
		Не служил.		

15. Где, когда и при каких обстоятельствах попал в плен или окружение	Не был.
16. При каких обстоятельствах попал на оккупированную советскую территорию	После оккупаци[illegible] с. Волокитино пол[illegible] в 1941 году.
17. Сколько раз, когда, где задерживался, допрашивался военными, полицейскими органами, гестапо на оккупированной советской территории, по каким вопросам. Если судился, каким судом, за что, срок наказания, где отбывал, кем и когда освобожден; каким другим репрессиям подвергался (сам и семья) со стороны оккупантов	Нет.

18. Сведения о роде занятий и месте жительства на оккупированной советской территории:

Даты		Название учреждения, предприятия, фамилия предпринимателя	Должность, выполняемая работа	Адрес местожительства
Поступления	Увольнения			
IX-41	III-43.	Занимался индивидуально с/хоз. м.		с. Вол[illegible] Кити[illegible]

19. Когда и при каких обстоятельствах попал на территорию, воюющих с СССР стран или в оккупированную Германией страну (выяснить подробно, попал ли за границу в качестве военнопленного, мобилизованного или выехал добровольно)	В марте 1943 г. [illegible] угнан[illegible] в Германию.
20. Вызывался ли за границей на допросы, кем, когда, в связи с чем. Если судился, где, когда, каким судом, за что, срок наказания, где содержался, при каких обстоятельствах и когда освобожден	Нет.

9

. Сведения о роде занятий и месте жительства за границей:

Даты		Название учреждения, предприятия, фамилия предпринимателя	Адрес учреждения, предприятия (страна, окр., уезд, город, село)	Какую работу выполнял и где жил (точный адрес) и по каким документам
Поступления	Увольнения			
II-43.	III-45.	работал у хозяина	Германия. у. Будов.	Батрак.

Служил ли в армиях, воюющих с СССР стран или других воинских антисоветских формированиях (указать в каких частях, когда, должность, звание)	Нет.
Кого из советских граждан знает как изменников Родине, предателей и пособников (указать фам., имя, отч., установочные данные и в чем выражалась их изменническая деятельность и где они сейчас находятся)	Не знает.
24. Когда и при каких обстоятельствах вернулся в СССР или прибыл на границу СССР (одиночным порядком или в группе (с кем), явился добровольно или задержан, кем, когда)	По освобождению от немцев, возвращается на родину.

25. Сведения о семье и близких родственниках (отец, мать, жена, дети, братья, сестры) по последним известным ему сведениям (с указанием года, даты)

Фамилия, имя и отчество	Возраст	Степень родства	Постоянное место жительства и род занятий до войны	Где проживают (адрес) и чем занимаются (по последним данным), если выбыли с постоянного места жительства (куда) погибли, умерли, откуда ему стало это известно
Василенко Наталья Максимов.	1899	жена	с. Волонитино.	Неизвестно.
Василенко Михаил. Дмит.	1914	сын.	г. Хабаровск.	" "

26. Кто может подтвердить изложенное в анкете: а) за время пребывания в армии; б) за время пребывания на советской оккупированной территории; в) за время пребывания за границей, (указать фамилию, имя, отчество лиц, где они живут и чем занимаются)	Нет никого
27. Что хочет опрашиваемый сообщить о себе дополнительно	Ничего.
28. Куда опрашиваемый хочет ехать (точный адрес) и что делать	Сумская область Шалыгинский р-н. с. Волокитино.
29. Перечислить все имеющиеся у опрашиваемого документы, кем, когда они выданы и их №№	1. Немецкий паспорт. 2. Арбейткарта.

Примечание. Если некоторые вопросы анкетным путем не будут выяснены, о них проверяемый должен быть допрошен отдельно.



Место для фотокарточки

Дактилооттиск указательного пальца правой руки

Подпись опрошенного Василенко

Анета заполнена «9» XI 1945 г. в г. Волковыск проверочно-фильтрационном пункте НКВД СССР

БСМ г. Волковыск
(адрес пров.-фильтрац. пункта)

Сотрудник Пфр. Ст. Лейт. пт Шадрин
(должность, звание и фамилия (разборчиво) допросившего) Анаш
(подпись)

ЗАКЛЮЧЕНИЕ

«9» XI месяца 1945 г. из материалов проверочно-фильтрационного дела видно, что

На Василенко Д. Я.
(фамилия, инициалы)
Ум не добыто.

РЕШЕНИЕ: Направить: Сумская область Шалыгинский р-н. с. Волокитино.

ПРЕДСЕДАТЕЛЬ ФИЛЬТР. КОМИССИИ: Зам. нач. отд. смерти [illegible] УНКВД. МГО [illegible] (Сумск.)
(должность, звание и фамилия (разборчиво)) (подпись)

ЧЛЕНЫ КОМИССИИ: Нач. окр. НКО. Смерти [illegible]
(должность, звание и фамилия) (подпись)

[illegible] отд. [illegible]
(должность, звание и фамилия) (подпись)
подполковник [illegible]

10

"УТВЕРЖДАЮ"
Председатель районной проверочно-фильтрационной комиссии
(Маяцкий)
" " Марта 1945 г.
10 Января

Заключение

(по фильтрационному делу)

село Шалыгино „6" января 1945 года

Мы, члены проверочно-фильтрационной комиссии при Шалыгинском районном отделении НКВД, рассмотрев пр. фильтр. дело на Василенко Дмитряк гражданина прибывшего к месту постоянного жительства в село Волокитино Шалыгинского района Сумской области „4" декабря 1945 г. и найдя, что Василенко Дмитрий Яковлевич, будучи на оккупир. территории связи с немецкими властями и [illegible] материально не проверяемого не установил

руководствуясь приказом НКВД—НКГБ СССР № 00708/20269 от 16 июня 1945 года

ПОСТАНОВИЛИ:

1. Считать гр. Василенко Дмитрия Яковл. на него дело сдать в 1й спецотдел Сумск. Обл. Сумской области для хранения в архиве

2. Передать дело на гр.

3.

Члены комиссии: [signature]

Латев

Архивное _____ 11401

пересмотрено в соответствии с приказом КГБ при СМ СССР № 00750 и оставлено для дальнейшего хранения в архиве в фонде секретного дело производства со снятием с оперативно-справочного учета проходящего лица.

Пересмотрел _____ Км Растенин

Согласен:

Нач. 2 отд. УКГБ при СМ УССР по Сумской обл.

_____ (Хенинов)

26 XIII 1952 г.

Архфил 11401

1. Фам. Василенко.

2. Имя Дмитрий.

3. Отч. Яковлевич.

4. Год рожд. 1886 5. Место рожд. Сумская обл. Шалыгинский р-н, с. Волокитино.

6. Точное местожительство (адрес) до оккупации или до призыва в Красную Армию по месту рождения.

7. Проф. (спец.) Нет.

8. Парт. б/п. 9. Нац. укр. 10. Гражд. ССР.

11. За границей был с III 1943 г. по III 1945.

12. В каких странах проживал и что делал:

Германия. Работал у хозяина.

(фамилия составившего карточку) Андрей

Точный адрес фильтрационного пункта

~~Село~~ Волковыск

Город

Область Гродненская

Республ. БССР.

Фильтрацию прошел

с 5 XI 1945 г.

по 10 XI 1945 г.



Дактилооттиск указательного пальца правой руки

а) Решение фильтрац. комиссии: Крм не добыто.

б) выбыл 10 XI 1945 г. Сумская
направлен (указать точный адрес куда
обл., Шалыгинский р-н,
выбыл на жительство: село, город, район, область, республика или направлен
с. Волокитино.
в какой лагерь, тюрьму)

в) Личное дело направлено «23»/XI 1945 г. при № фп/01356
в Сумское УНКВД.
(точное название органа НКВД—НКГБ)

г) Разные отметки

ЗАВІРЧИЙ НАПИС

У даній справі прошито і пронумеровано 11 аркушів

одинадцять

27 07 2026

Посада

Підпис

Издательство ЦК ВЛКСМ
Артикул ЛВ-087-92-279. Цена 3 коп.