Архив
Смоленской области
№ Р-7641
Оп. 18
№ 252

Фильтрационное

ДЕЛО № 435

Василега

Прасковья Ильевна

Начато: 24 июля 1945
Окончено: 17 мая 1955
На 8 листах

Архив
Смоленской области
Фонд № Р-7641
Оп. № 18
Архивный № 252

Москва, Кремль

Генералиссимусу Советского Союза

товарищу СТАЛИНУ

Дорогой Иосиф Виссарионович!

Участники торжественного заседания партийных, советских и общественных организаций гор. Киева, посвященного двадцатипятилетнему юбилею газеты «Радянська Україна» шлют Вам, вождю и учителю народов, свой пламенный привет.

Великие дни исторического торжества переживает ныне украинский народ вместе со всеми братскими народами Советского Союза. Золотые трубы Победы звучат над нашими городами и селами, над заводами и полями. Повергнута в прах самая опасная угроза для советской страны и для всего человечества — кровожадная гитлеровская Германия. В блеске славы и величия еще сильнее и могущественнее вышел из тяжелых испытаний войны советский народ — спаситель мировой цивилизации, опора мира и безопасности народов.

В эти дни ук
еще одну вели
тельное и полно
их земель в еди
державе. Сбылос
ши деды и прад
мились трудящи
ту сторону Кар
на. Сколько вел
держания в этих
славные победы
братская помощь
да, только Ваше
гениальное руко
украинскому на
навеки памятное

Слава же нав
Виссарионович, слава непобедимой Красной Армии, слава могущественной советской семье народов, слава великой и мудрой партии большевиков!

Отмечая сегодня двадцатипятилетний юбилей органа ЦК КП(б)У, Верховного Совета и Совнаркома УССР — газеты «Радянська Україна», мы празднуем вместе с тем славные успехи всей большевистской прессы, достигнутые под руководством Ленинско-Сталинского ЦК ВКП(б) и Вашим личным руководством, Иосиф Виссарионович. Ваша мудрость, несгибаемая воля, большевистская страсть, Ваша пламенная любовь к народу и советской Родине насыщают собой волнующее слово советской прессы, которая несет в массы Ваши великие идеи, Вашу науку побеждать. Обещаем Вам, дорогой вождь и учитель, что украинская советская пресса и впредь будет острым оружием нашей ве-

и родной Сталин!

Секретно.
Экземпляр № 139
Экземпляр Старшему дежурному
Дежурное
24/VII-1945 г.
Не регистрировать.
СУКОНОЕ-РО-НКВД.
окончено
начато

Совнаркому УССР и ЦК КП(б)У

Украинский народ отмечает ныне выдающееся событие — 25-летие со дня основания центрального партийного органа — газеты «Радянська Україна» («Комуніст»).

Путь, пройденный газетой, это—победоносный путь всей коммунистической партии большевиков Украины. Центральный орган КП(б)У всегда был верным оружием Центрального Комитета в борьбе за генеральную линию партии, в борьбе за разгром контрреволюции, за построение социализма в нашей стране. В годы великой Отечественной войны газета неутомимо звала украинский народ вместе с нашими братскими народами и, прежде всего, со старшим нашим братом — народом русским, отстаивать свободу и независимость нашей советской Родины, в частности украинской советской державы, отдавать все силы, а если нужно, то и жизнь во имя победы над врагом.

Большевистская пресса Украины повседневно руководствуется указаниями ЦК ВКП(б) и ЦК КП(б)У, направленными на ная Украинская Советская Социалистическая Республика под непосредственным руководством Никиты Сергеевича Хрущева развивается пышным цветом, дает стране металл, уголь, золотую пшеницу, сахар, расцветает украинская советская социалистическая культура.

Праздник 25-летия газеты «Радянська Україна» превратился в выдающееся событие потому, что большевистская пресса окружена миллионами читателей, тысячами корреспондентов из рабочих, колхозников, интеллигенции. Празднование 25-летнего юбилея центрального органа КП(б)У, Верховного Совета УССР и Совета Народных Комиссаров УССР проходит под знаком улучшения работы всей нашей прессы, под знаком усиления ее влияния на трудящихся, под знаком мобилизации всех творческих сил украинского народа на скорое возрождение родной Украины, на дальнейшее укрепление военного и экономического могущества нашей великой советской Родины.

Да здравствует наша большевистская пресса и одна из старейших газет нашей

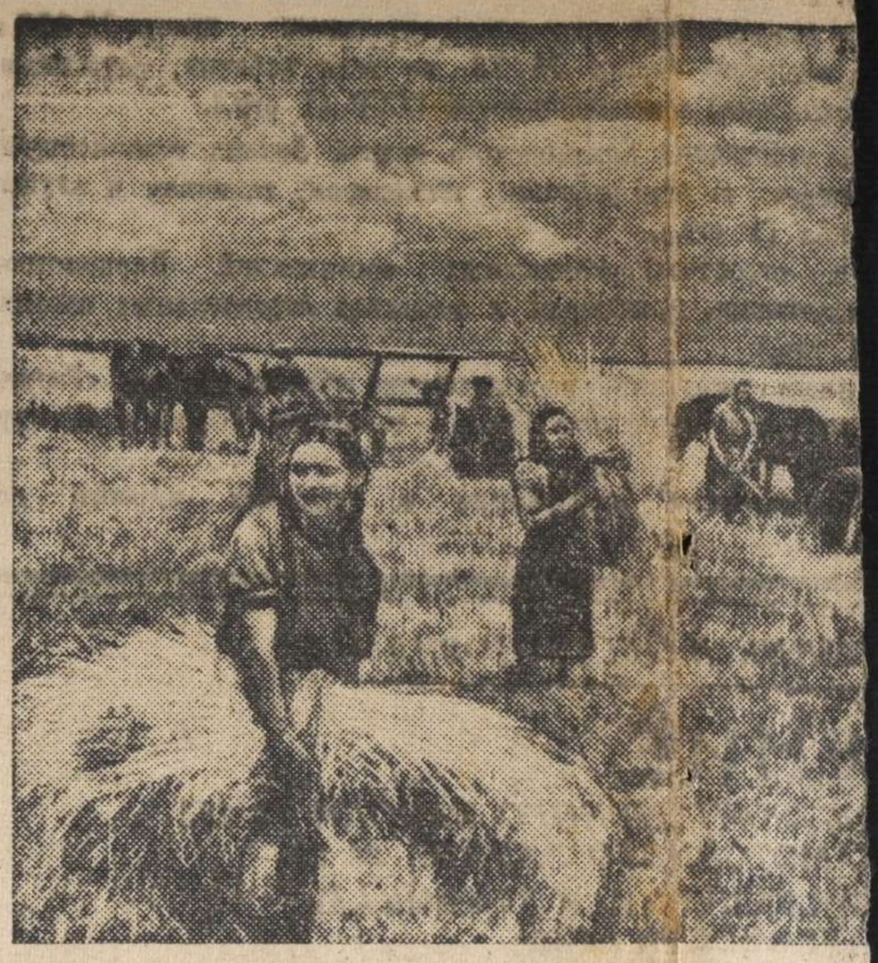

Уборка ржи в колхозе «Коминтерн», Варваровского района. Женя Приходченко — лучшая сноповязальщица колхоза, в

ться на передо
ОДУ УСТРАНЯТЬ В

очетание уборочн

Корр. «Правды Ук-
страду вступили
В Голопристанском
четвертая часть по-
ые сотни гектаров
йонах — Калинин-
ском, Ново-Воронцовском, Бериславском.

Во многих колхозах умело сочетается весь комплекс уборочных работ — косовица, сноповязание, скирдование, молотьба. Колхозы Чаплинского района сдали государству 300 центнеров зерна нового урожая, Скадовского — 280. Началась вывозка хлеба на пункты Заготзерно в Цюрупинском, Каланчакском, Геническом, Ново-Троицком и других районах.

Учитывая уроки прошлого года, когда уборка хлебов силь
зы борются за сокр
цы, правильно орга
нально используют
«Заповіт Ільїча»;
она, организована
ла. До обеда косов
шадьми, затем ло
сменяются волами.
снова запрягают
дневно скашивают к
гектара, вместо норм
уборки в колхозе
процентов. Многие
тывают полторы—дв
В южных районах
чаются в работу ко

На Кировоградщине началась косовиц

КИРОВОГРАД, 16 июля. (Корр. «Правды Украины»). Приднепровские районы области начали выборочную косовицу ячменя. В Устиновском районе приступили к уборке 10 колхозов. В первый же день в колхозе им. Пушкина в поле вышли 4 жатки на ж
18 гектаров. В колхо
им. Дзержинского ка
рают по 5—6 гектар
ки артели «3-й реша
рочно вручную.

Уборка застала врасп

ДНЕПРОПЕТРОВСК, 16 июля. (Корр. «Правды Украины»). С каждым днем в области ширится фронт уборочных работ.
не послужило уроком
районах. В этом году
снова запаздывает. Из

ЕГОДНЯ В НОМЕРЕ:

в орденоносного самолетостроительного завода № 153 и амоторного завода № 26 ко всем рабочим, служащим, иационной промышленности СССР (1 стр.).

работников Коломенского ордена Ленина машиностроительного ко всем рабочим, инженерам, техникам и служащим (1 стр.).

в строительно-монтажных организаций Наркомстроя служащим, инженерам и техникам строительных органи- 1 стр.).

нного заседания, посвященного юбилею газеты «Радян- иссимусу Советского Союза товарищу Сталину, Совнар- (2 стр.).

Политическая информация в условиях мирного пе-

В. Савельев — Смелые люди (2 стр.).

Равняться на передовиков уборки урожая (2 стр.).

Н. Моисеев — Вступил в строй Красноармейский динасовый завод (3 стр.).

К. Саласин — Что мешает развитию протезной промышленности Украины (3 стр.).

Доцент **А. Мирющенко** — Командиры моря (3 стр.).

Т. Голованова — Решетиловские мастерицы (3 стр.).

Мариэтта Шагинян — Ереван (4 стр.).

Главная астрономическая обсерватория Академии наук УССР (4 стр.

Празднование Дня Бастилии во Франции (4 стр.).

К прибытию в Аргентину германской подводной лодки (4 стр.).

Совместное заседание руководящих органов ППР и ППС (4 стр.).

ВАНИЕ В ЧЕСТЬ ПОБЕДЫ

ЕНИЕ

ОСТРОИТЕЛЬНОГО ЗАВОДА № 153
АМОТОРНОГО ЗАВОДА № 26

ИНЖЕНЕРАМ И ТЕХНИКАМ
ЛЕННОСТИ СССР

ых типов и нала- анской продукции. ицы, инженеры, дена Ленина заво- Ленина и ордена ени завода № 26, ков авиационной развернуть со- ание в честь на- себя следующие

завод № 153

енствуя качества ок выполнить все

передовые методы роизводства, добить- сти изготовления

в 1945 году 40 плановых накопле-

одством самолетов ство гражданской жегодный выпуск мских велосипедов. ения материально- ных и служащих полугодии 1945 го- кв. метров жилой 5 миллионов руб- предметов широкого

завод № 26

к все задания Пра- моторов, созданию ных авиамоторов и м производстве. над улучшением ка- увеличив срок их

2. Снизить в 1945 году трудоемкость изготовления моторов на 20% по сравнению с 1944 годом.

3. Дать в нынешнем году 25 миллионов рублей сверхплановых накоплений.

4. Развернуть строительство станков и выполнить годовой план по станкостроению на 115%.

5. Дать сельскому хозяйству в 1945 году на 2,8 миллиона рублей запасных частей для тракторов и сельхозмашин. Оказать техническую помощь 15 подшефным МТС.

6. Построить до конца нынешнего года 25.000 кв. метров благоустроенных жилищ.

Дорогие товарищи!

Мы призываем всех авиационников работать и в мирное время с такой же самоотверженностью и с таким же мужеством, как и во время войны. Мы должны дать Военному и Гражданскому воздушному флоту столько самолетов и моторов, сколько от нас потребуется, а наряду с этим наладить выпуск гражданской продукции — автомобильных моторов, автобусов, троллейбусов, мотоциклов, велосипедов, товаров широкого потребления. Новыми успехами на фронте труда закрепим военные победы, достигнутые на фронтах Отечественной войны.

Да здравствует наша Победа!

Да здравствует наша могучая Советская Родина, ее героическая Красная Армия, ее доблестный Воздушный флот!

Да здравствует наша славная большевистская партия — вдохновитель и организатор всех наших побед!

Да здравствует любимый вождь народов, гениальный полководец Генералиссимус Советского Союза товарищ Сталин!

ято на цеховых собраниях работников заводов № 153 и № 26.

ЦЕНИЕ

ОЛОМЕНСКОГО ОРДЕНА ЛЕНИНА
О ЗАВОДА ИМ. КУЙБЫШЕВА

НЖЕНЕРАМ, ТЕХНИКАМ
ОГО МАШИНОСТРОЕНИЯ

Мы должны пире- тво металлургической

5. Обеспечить дальнейшее улучшение бытовых условий рабочих и служащих.

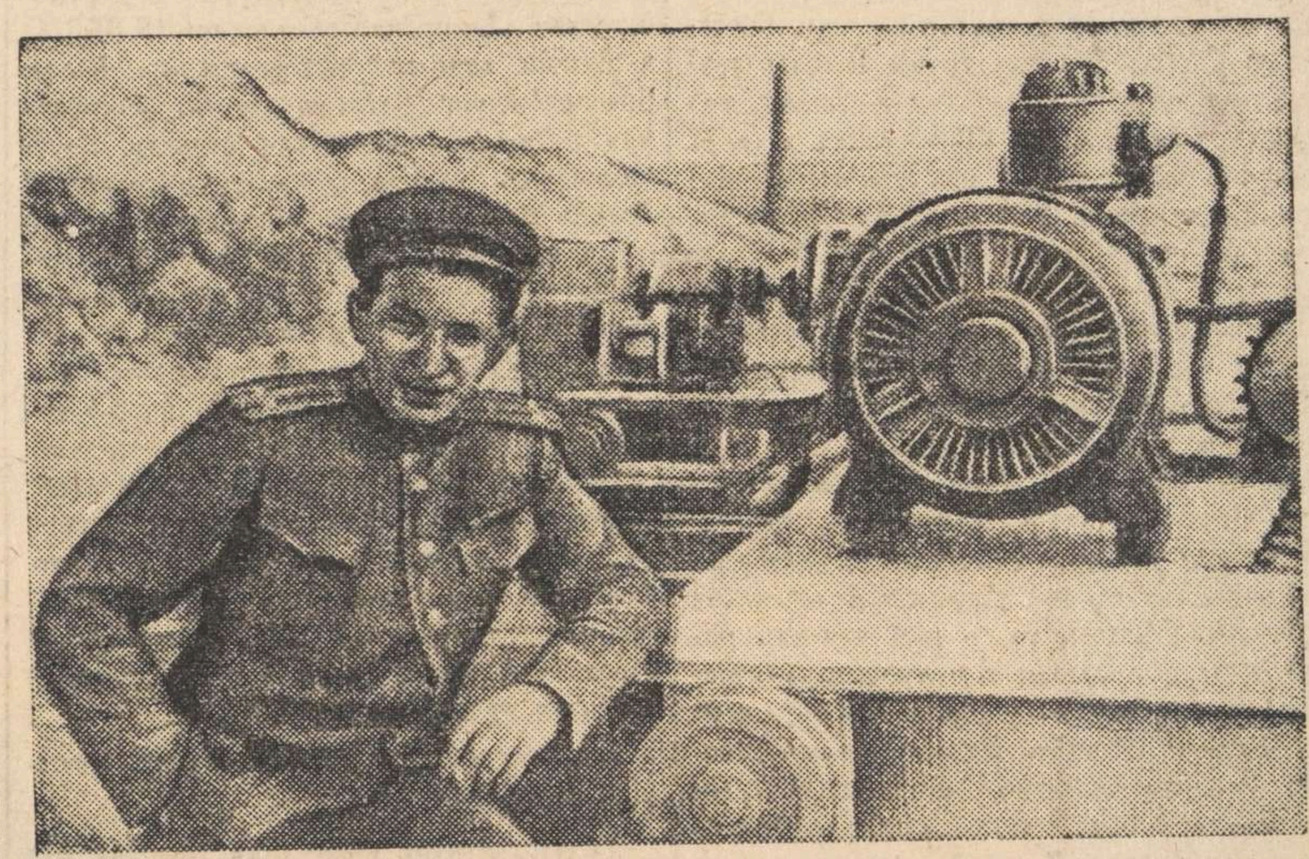

Конструктор камнерезальной машины инженер-подполковник С. М. Зильберглит у своей машины в Булдынке. Фото В. Колосова.

Больше местных строительных материалов для возрождения городов и сел

В Одессе пущена машина для резки камня

Говоря о задачах в области благоустройства городов и сел Украины, Никита Сергеевич Хрущев в речи на июньском Пленуме ЦК КП(б)У отметил необходимость всемерной механизации производства строительных материалов. Тов. Хрущев рассказал участникам Пленума о новой камнерезальной машине, которая должна решительно двинуть добычу ракушечника:

«ЦК КП(б)У еще до войны пригласил инженеров и поставил перед ними задачу создать камнерезальную машину для обработки ракушечника. Эта машина накануне войны была закончена, но война помешала наладить ее производство. Недавно в г. Ворошиловграде построен образец такой машины, и она будет испытана в районе г. Одессы. Камнерезальные машины, которые можно будет с успехом изготовлять на заводах Одессы и других городов, помогут нам лучше организовать добычу и обработку строительного камня».

Теперь новая камнерезальная машина начала работать. На карьерах вновь организуемого крупного завода стеновых материалов в с. Булдынка использованы от

делает как бы заготовку для прямоугольных камней-блоков: поперечные пропилы. Тогда запускается второй агрегат. Дисковые пилы установлены здесь под прямым углом одна к другой — одна горизонтально, другая — вертикально. Они подрезают нижнюю и левую боковую стенки. Двигаясь беспрерывно вдоль всего карьера, второй агрегат оставляет за собой готовые блоки стандартного размера 38×25×38 см. Ввиду того, что ширина поперечного трехметрового пропила, сделанного первым агрегатом, достаточна для 12 камней, в карьер могут быть поставлены не один, а два и три вторых агрегата, которые в этом случае работали бы на первой, второй и третьей линии. Закончив работу на этих линиях, агрегаты возвращаются обратно. Тележки двигаются, и производится резка следующих линий. По мере выработки верхнего пласта рельсы спускаются, и машины углубляются внутрь карьера.

14 июля мы присутствовали на прак-

Протокол допроса

г. Сумы 1945 года июля 24 дня.

Я, зам. нач. Сумск. РОНКВД ст. лейт. милиции Новоселову допросил гражд. Василегу Прасковью Яковлевну 1914 год. рожд. бр. укр. грамот. СССР. м. грамотная, замужняя, семьи 2 чел. дет. домашка и жительница села Песчаное Сумского р-на Сум. обл. из крестьян-единоличников, колхозница, вплоть до ареста не работала, со слов не судима, за дачу ложных показаний предупреждена по ст. 89 УК УССР. Василега

По существу задаваемых вопросов показала следующее:

До начала войны я проживала с. Песчаное Сумск. р-на работала в колхозе Ордженикидзе с. Песчаное. Во время немецкой оккупации с. Песчаное я проживала в с. Песчаное немного с новом переехала жит. Аннова жила в своей тетки Дарьи Родионовна данного дома, муж больше вегетовался в с. Песчаное в отдел Василега жила, муж мой вплоть войны и мобилизовывался в рядах побеждых; проживала на оккупированной территории с осени 1941 года по Август м-ц 1943 года.

По случаю того что немецкие войска оккупала и так как мой свекор был старшим полицейским то вместе с немцами и наша вся семья эвакуировалась в тыл немцев, эвакуировались всей семьей на 2х лошадях, я с мужем Василегой Александром Михайловичем и моих 3х. детей, свекор Василега Михаил Ильич, свекров Василега Пелагея Яковлевна и ее дочь незамужняя Василега Анна Михайловна 1918 г. рожд. и еще военнопл. бывший старшина сельуправы с Песчаное Кобилецкий Степан Петрович с своей семьей, т.е. жена и сын с невесткой т.е. с женой, и хозяйственным общим лобо дом Антон Подгирович ехала все вместе до ехали до Днепро, потом за Днепром Кобилецкий с семьей

Василега

и пободо с семьей остались я ми со своей семьей поехали дальше в Польшу г. Сомбург пробыли м-цев 3 ч. с Сомбурга выехали в Словакию, с Словакии выехала в Австрию с Дорноголеду и поступила на работу в экономию где работали из нашей семьи работали мой муже, мать, дочь Ее, и после я стала работать, а своего в ту экономию где остался сам после семейных скитаньев, где он сейчас для меня неизвестно и сведений о нем для меня не известно. В этой экономии мы проработали до весны 1945 года, и освобождена Красной Армией, месяца не помню, после освобождения нас погнали на пограничный пункт г. Малайук в Чехословакии, документов по пути не получили потому что бежали общим по всем дешелом, с мужем я возвратилась до своего села в Австрии а потом его мобилизовали его в Красную Армию, муже должен быть в Красной Армии:

На прежнее местожительство мы возвратились 17/VII 1945 года, и нам без документов мы прибыли нами зашли в з. сумы на пункт и получили справки. работая в экономии в Австрии ну где я кого не знаю, было много но я их не кого не знаю;

Больше я поясить ничего с моих слов записано верно мне прочитано в чем и расписуюсь;

Данилюк

Я допросил зам. нач. сум. розыск
ст. лейт. милиции Гресин

2/

УРСР
Виконавчий Комітет
Сумської
обл...

СПРАВКА

дана гр. Василенко Варвариной Яковлевны

23 июля 1944 года рождения в том, что согласно документов, оформленных на эшелон _____, в котором следовал до ст. Сум., возвращается в Сумскую

область Сумской ра он село Лесчанское

на постоянное местожительство из немецкого работы

прошел Молодечный лагерь № 80

фронта

имеется с ним проживает дети: Василенко Николаевич рожд. 1927 г. Василенко Яков рожд. 1934 г.

дана настоящая справка для приложения по месту жительства в получении паспорта.

НАЧ. ОТД. РЕПАТРИАЦИИ ПРИ
СУМСКОМ ОБЛИСПОЛКОМЕ

/ВАСИЛЬКОВСКИЙ/

Нач. Сумі ро НКВД.
Ст. лейт.
тов. Савчуку

3

от. уч. уполномоч. Сумі ро НКВД. Бутенко

Рапорт

Согласно отпуск проверки на прибывшей с Германии Василеги Тарасовы Яковлевной, в которой был служ Василега Александр Михайлович вовремя оккупации Нежинский Сумской обл. отец Александра Михайловича Василега Михаил Ильич, в с. Пищане работал старшим полицейским а в 1943 г в августа месяце

все родственники Василеги
Параскови Я. Эвакуированные
в Германию, и сама
Василега А. Я, повернулась
домой в 1945г после смерти
отца и дочери Григорий

3/VIII 45г

Протокол

№ Допроса свидетеля №

1945 г. августа 22 дня с. Тимоша

Я гр. уполномоченн. Сумского ОУГБ допросил в качестве свидетеля

Кобылецкую Федосию Ивановну 1910 г. рож. б/п украинка колхозница, сл. грамотна гр-ва СССР. Соглов не судима уроженец и житель с. Тимоша Сумского р-на. Сумской обл.

об'ективности за дачу ложных показаний я предупрежден по ст. 89. УК. УССР. Кобылецкая

По существу дела поясняю, я Кобылецкую Ф.И. хорошо знаю, Василису Тарасовну Яковлеву, в военное время оккупации немцами Сумской обл. она работала в сельхозяйстве по разным работам а её муж тоже всё время проживал дома Василий Александр Михайлович а отец её мужа, Василий Михаил Ильич, в военное время оккупации работал старшим полицейским в с. Тимоша, и в 1943 г августа месяца эвакуировался со всеми своими детьми и дочками

Кобылецкая

в Германию и Сама
Василега Тарасовы Николев-
на тоже как является
женой Василия Александра
Михайловича это все вместе
и эвакуировались в Гер-
Мания, а повернулась домой
в 1945 г июля месяца
Эти василеги все были
жительницы подростки
больше я добавить ничего
не имею с моих слов записа-
но верно прочитано
Кобелева
Допросил

Виконавчий комітет
Піщанської
сільської ради
депутатів трудящих
2/VII-
№ 002
с. Піщане
Сумського р-ну. Сум.

5

Справка-характеристика
на гражданину Василегу Параску Яковл. рожд 1914 г.
житель села Песчаное, Сум. р-на. Сум. области.
Батьки до революции были середняки, после
революции тоже. В 1931 году вступили в колхоз
им. Орджоникидзе. Само Василего Пар. Як. тоже
работала в колхозе. Потом вышла замуж
за Василегу Александра Михайловича. В 1941 году
когда немцы подходили к селу Песчаное он и его отец Василего
Михайло Ильич были дома. Во время оккупации отец Василего
Мих. Ил. был старшим полицаем. Таскал домой награбленное
имущество у колхозников и раскулачил. Когда доблестная Красная
Армия подходила к с. Песчаное Василего Параскова Яковлевна
вместе со своим мужем и отцом, а так же всем семейством,
эвакуировалась с немцами в Германию, где пробыла до
окончания м-ва 1945 года. В село Песчаное приехала Василего П. Я
18/VII-45 г. где проживает в настоящее время.

Председатель с/совета
Секретарь

Сов.секретно.

НАЧАЛЬНИКУ I-го СПЕЦОТДЕЛА УНКВД С/О. 6/

Прошу проверить гр-н Вашченко Прасковью Ивановну, 1914 г.р., урож. село Первомайское Сумского района Сумской области, проживающ. там-же.

сообщить какими Вы располагаете на нее /ее/ компрматериалами.

Цель проверки разработка

НАЧ.СУМ.РО НКВД-СТ.ЛЕЙТ. /САВЧУК/

По картотеке [illegible]
Сумской обл.

СВЕДЕНИЙ НЕТ

Регистратор
[illegible]

1 VIII 1941 года

"УТВЕРЖДАЮ"

Пред.пров-фильтрационной комиссии
нач.РО НКВД ст.лейт.
/Савчук/
-45 г.

ПОСТАНОВЛЕНИЕ.

1945 года "4" Августа 1945г.

Я, Зам.Нач.Сумского РО НКВД Старший Лейтенант Милиции НОСАЛЕВИЧ,

рассмотрев материал на репатрианта Василега Парасковья Яковлевна рожд. 1914 г. дерев. с. Песчаное Сумского р-на, Сум. обл.

НАШЕЛ:

Что Василега Парасковья Яковлевна

проверкой проверечно-фильтрационной комиссией при Сумском РО НКВД не установлено преступленых действий в пользу немецкой власти, а поэтому на основании вышеизложенного:

см/об.

ПОСТАНОВИЛ:

Личное дело № 139 на репатрианта Василега считать законченным и направить в I-й Спецотдел УНКВД Сумской области, для хранения в архиве.

ЗАМ. НАЧ. СУМСКОГО РО НКВД
СТАРШИЙ ЛЕЙТЕНАНТ МИЛИЦИИ: /НОСАЛЕВИЧ/

435

Пересмотрено в соответствии с приказом КГБ при СМ СССР № 00750 и оставлено для дальнейшего хранения в архиве в фонде секретного дело производства, со снятием с оперативно-справочного учета проходящего лица.

Пересмотрел _____
К-н (Райченко)

Согласен:
Нач. 2 отд. УКГБ при СМ УССР
по Сумской обл.
Шт-к (Резников)

17 мая 1955 г.

8

Анкета

на гражданина СССР, возвратившегося в СССР через границу

1) Василега Прокофьевич
2) 1914 года в декабре мес
3) Село Песчаны Сумского р-на Сумской обл
4) Село Гриценко Сумского района Сумской области.
5) Украинец, украинский
6) беспартийный
7) не имел
8) малограмотный
9) колхозник
10) нет
11) Работал в колхозе до немецкой оккупации в 1941 году
12) невоенно-обязанный
13) не участвовал
14) не служил
15) нет
16) При захвате немцами Сумской области
17) нет
18) В период немецкой оккупации нигде не работал, проживал в селе Веретенки Сумского района
19) Насильственно увезен в Германию в июле 1943 года
20) нет
21) с июля 1943 по май 1945 года проживал в Германии в деревне Дорноголлер работал в государственном имении, Чернорабочий
22) нет
23) незнаю
24) С разгромом Германии Красной Армией был освобожден и направлен на родину с советским гражданином в колхозе Дочеевка и прибыл в город Мариуполь 24 мая 1945 года
25) Носачев Яков Родионович 60 лет колхозник проживал в селе Песчаны Сумского района.
Носачева Анистасия Григорьевна 55 лет колхозница - Песчаны.
Носачева Анна Яковлевна 1928 г. учащаяся. - о всех родственниках я ничего незнаю.
26) никто
27) ничего
28) Село Песчаны Сумского р-на Сумской области
29) документов не имею

Подпись Василега

Заключение.

Из материалов фильтрационного дела видно, что на репатрируемую Василега А.М. компрометирующих данных не имеется.

Решение: Направить по месту жительства:

Сумская обл. Сумской р-н. с. Песчины.

Председатель
фильтр. комиссии

О/уполномоченный ОУ ГУПВ НКВД СССР
мл. лейтенант г/б

/Алтынов/

4 июня 1945г.

В деле подшито и пронумеровано

8 (восемь) листов

Лист

Справка

В даній справі пронумеровано аркушів 8

(восемь)

28 12 1994 р.

Посада архівіст 1 кат.

Підпис

24.07.2026

Арт 1-С-3803 1