ДЕРЖАРХІВ
Сумської області
Фонд № Р-7641
Опис № 18
Архівний № 131

Управління СБУ
по Сумській області

Фильтрационное

ДЕЛО № 75389

Валюх

Алексей Иванович

Начато: 17 декабря 1945
Окончено: 7 июля 1955
На 8 листах

ДЕРЖАРХІВ
Сумської області
Р-7641
18
131

ССС
УПРАВЛЕНИЕ
Государственной

6868 1

СЕКРЕТНО

Управление НКВД по Свердловской обл.

Сумы

УЧЕТНОЕ ДЕЛО

РЕПОТРИАНТА

Фамилия Ваньох

Имя Алексей

Отчество Иванович

Начато 17/XI м-ца 1945 г.

Закончено _____ м-ца 19__ г.

21085

АРХ №

Производить надписи на обложке дела, не предусмотренные формой, воспрещается

15389 13

Алф. _____

Заполняется оперативным сотрудником проверочно-фильтрационной комиссией со слов проверяемого.

2

АНКЕТА

на гражданина СССР, возвратившегося в СССР через польскую границу

1. Фамилия, имя, отчество Если фамилия, имя, отчество изменены, то когда, почему и какую фамилию носил до изменения	Ваныч Алексей Иванович.
2. Год, месяц и число рождения	1926 г. 28 мая.
3. Место рождения (республика, край, область, район, село по новому адм. делению)	Сумская область. Серединский р-н. с. Подлипье.
4. Последнее местожительство и адрес: а) до начала войны или призыва в армию б) до убытия за границу	с. Подлипье.
5. Национальность, родной язык, каким иностранным языком владеет, в какой степени	украинец.
6. Партийность. В какой организации состоял до оккупации (плена)	б/п.
7. Где находятся парт., комсомольские документы (когда, куда, кому сдал, порвал, отобраны оккупантами, где, кем)	б/п.
8. Образование, когда, где учился, что окончил	6 кл.
9. Профессия, специальность	не имеет.
10. Судимость при Сов. власти (кем, когда, за что и мера наказания)	не судим.

11. Сведения о трудовой деятельности до оккупации и призыва в Красную армию, начиная с 1939 года

Даты поступл	Даты увольн.	Название учреждения, предприятия	Должность, выполняемая работа	Адрес учреждения, предприятия (республика, край, область, р-н, село
до	1940.	Н. ср. школа	ученик.	Сумская обл. Серединский р-н с. Подлипье.
1940	X-41г.	Колхоз. Первое мая	на разных работах.	— " —

12. Отношение к воинской службе (род войска, последнее звание, кадровый или призван во время войны, когда и каким военкоматом)

военнообязанный.

13. Участие в боевых операциях где, когда, в составе каких частей, был ли ранен, контужен). Награды за боевые операции	не участвовал

14. Прохождение службы в Красной армии с 1939 года;

Даты		Название (номер) части (в состав какого соединения и фронта входила часть	Должность, звание	Местонахождение части
зачислен.	отчислен.			
		не служил.		

15. Где, когда и при каких обстоятельствах попал в плен или окружение	не военнослужащий
16. При каких обстоятельствах попал на оккупирован. советскую территорию	В X-41 г. немецкие войска заняли с. Подиньке, там и остался проживать.
17. Сколько раз, когда, где задерживался, допрашивался военными, полицейскими органами, гестапо на оккупированной советской территории, по каким вопросам. Если судился, каким судом, за что, срок наказания, где отбывал, кем и когда освобожден; каким другим репрессиям подвергался (сам и семья) со стороны оккупантов)	допрашивался

18. Сведения о роде занятий и месте жительства на оккупированной советской территоррии:

Даты		Название учреждения, предприятия, фамилия предпринимателя	Должность, выполняемая работа	Адрес местожительства
поступл.	увольн.			
X-41	24/V-43	колхоз „Петровский"	на разных работах.	Сумская обл. Сеневский р-н, с. Подиньке.

19. Когда и при каких обстоятельствах попал на территорию воюющих с СССР стран или в оккупированную Германией страну (выяснить подробно, попал ли за границу в качестве военнопленного, мобилизованного или выехал добровольно)	17/VI-43 г. Мобилизован немцами на работу в Германию.
20. Вызывался ли за границей на допросы, кем, когда, в связи с чем Если судился, где, когда, каким судом, за что, срок наказания, где содержался, при каких обстоятельствах и когда освобожден	не допрашивался.

21. Сведения о роде занятий и месте жительства за границей:

Даты поступл.	Даты увольн.	Название учреждения, предприятия, фамилия предпринимателя	Адрес учреждения, предприятия (страна, окр., уезд, город, село)	Какую работу выполнял и где жил (точный адрес) и по каким докум.
17/VI-43	11/IV-45	рабочий по городу	г. Эссен.	уборка улиц.
11/IV-45 г.		Освобожден американскими войсками.		

22. Служил ли в армиях воюющих с СССР стран или других воинских антисоветских формированиях (указать, в каких частях, когда, должность, звание)

не служил

23. Кого из советских граждан знает как изменников Родине, предателей и пособников (указать фам., имя, отч., установочные данные и в чем выражалась их изменническая деятельность и где они сейчас находятся)

1) Гречаный Федор - Сумская обл., Сеневский р-н, с. Подилье. Служил полицаем.
2) Удовиченко Кирилл. Сумская обл. Сеневский р-н. с. Подилье. Служил полицаем.

24. Когда и при каких обстоятельствах вернулся в СССР или прибыл на границу СССР (одиночным порядком или в группе (с кем), явился добровольно или задержан, кем, когда)

45 г. находился в американ- лерях. Передан русским в ...ен лагерь № 218, затем в г. ...р, рабочий батальон, с эшелоном репатриро- х прибыл в г. Брест - Литовск затем в г. Свердловск

25. Сведения о семье и близких родственниках (отец, мать, жена, дети, братья, сестры) по последним известным ему сведениям (с указанием года, даты)

Фамилия, имя и отчество	Возраст	Степень родства	Постоянное место жительства и род занятий до войны	Где проживают (адрес) и чем занимаются (по последним данным) если выбыли с постоянного места жительства (куда) погибли, умерли, откуда ему стало это известно
1) Вамох Екатерина Трофимовна	1905	мать	Сумская обл. Сеневский р-н д. Подилье	Проживает там же, имеет письменную связь.
2) Вамох Татьяна Ивановна	1921	сестра	— " —	— " —

26. Кто может подтвердить изложенное в анкете: а) за время пребывания в армии; б) за время пребывания на советской оккупированной территории; в) за время пребывания за границей (указать фамилию, имя, отчество лиц, где они живут и чем занимаются)	б) Ищенко Прасковья. Сумская обл. Сеневский р-н с. Подиньке. в) Богатыренко Михаил Яковлевич находится в г. Свердловске на з-де Р.Ш.И.
27. Что хочет опрашиваемый сообщить о себе дополнительно	Дополнительно сообщить ничего не может.
28. Куда опрашиваемый хочет ехать (точный адрес) и что делать	В Сумскую область, Сеневский р-н с. Подиньке.
29. Перечислить все имеющиеся у опрашиваемого документы, кем, когда они выданы и их №№	Документов на руках не имеет.

ПРИМЕЧАНИЕ: Если некоторые вопросы анкетным путем не будут выяснены, о них проверяемый должен быть допрошен отдельно.



Дактилоотписк указательного пальца правой руки



Место для фотокарточки

Подпись опрошенного Валюх

Анкета заполнена «17» декабря 1945 г. в г. Свердловск

проверочно-фильтрационном пункте НКВД СССР

з-д Р.Ш.И. Чесокомбинат.

(адрес проверочно-фильтрационного пункта)

Оп. уполном. ГНК 25 СО Лейт. В. Ольшуков

(должность, звание и фамилия (разборчиво) допросившего)

Ольшуков

(подпись)

ЗАКЛЮЧЕНИЕ

«9» IV месяца 1946 г. из материалов проверочно-фильтрационного дела видно, что Валюх А.И. мобилизованный на работу вывезен в Германию, в ходе проверки кум не добыто.

(фамилия, инициалы)

РЕШЕНИЕ: Считать проверенным, дело направить в архив 1 спец. отд. УМВД с/о.

Председатель филтр. комиссии Зам. Нач. УМВД майор (князев)

(должность, звание и фамилия (разборчиво)) (подпись)

Члены комиссии: Зам. Нач. Ягр. отд. УМГБ майор (костюмский)

(должность, звание и фамилия) (подпись)

Нач. отд. ОКР «Смерш» УВД майор (хлопотов)

(должность, звание и фамилия) (подпись)

НКВД СССР

Проверочно-фильтрационный пункт

Видом на жительство служить не может

Действительно по «15» октября 1945 г.

Город Мальхин продлено по 30 ноября 1945-

УДОСТОВЕРЕНИЕ

Фото-карточка

Выдано Валюху Алексею Ивановичу
(фамилия, имя, отчество)

год рождения 1926 г. место рождения Сумской обл
Синяевского р-н д. Подильки

в том, что он по прибытии из зап. Германии
об сокников с „25“ июля м-ца по «5» августа
м-ца 194 5 г. содержался в Мальхин 218 проверочно-фильтрационном пункте НКВД СССР и следует к избранному месту жительства
Сумской обл. Синяевского р-н д. Подильки
(указать точный адрес)

Удостоверение по приезде к месту жительства должно быть сдано в местный орган НКВД для получения вида на жительство.

Начальник проверочно-фильтрационного пункта

(печать) (подпись)

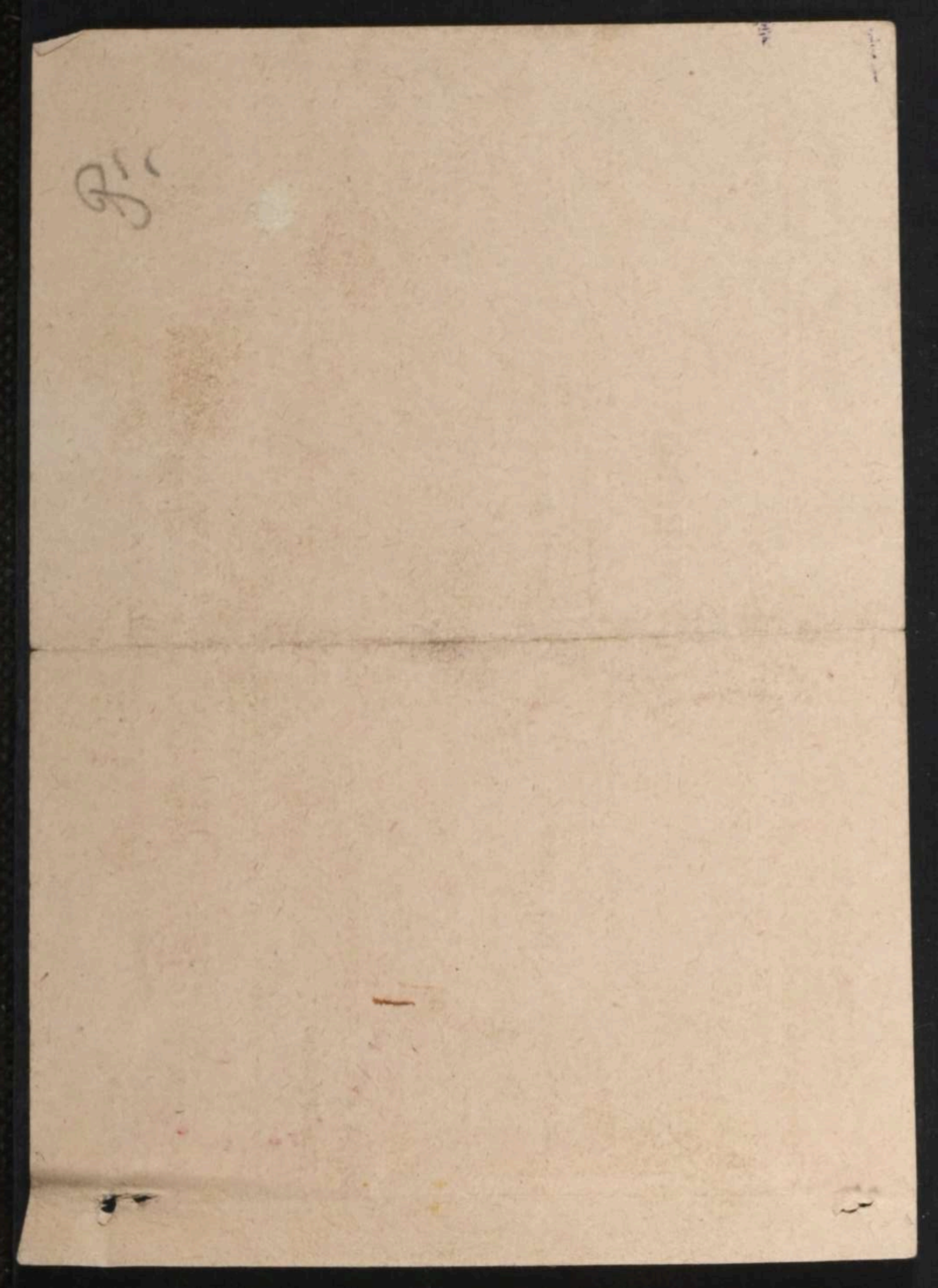

г. Свердловск п/о №3 огнеупорный барак №38.

5

РЕГИСТРАЦИОННЫЙ ЛИСТ

на прошедшего регистрацию в лагере № 218 или СПП № _____ (ненужное зачеркнуть),

дислоцирующемся в населенном пункте

Мальхин

1. Фамилия, имя, отчество Валюх Алексей Иванович
2. Год и место рождения 1926 Сумской обл. Сенсевск р-н д. Подильки
3. Национальность укр.
4. Образование 7 кл.
5. Специальность не имею
6. Последнее постоянное местожительство и работа на территории СССР (для военнослужащих указывается наименование воинской части) Сумской обл. Сенсевск р-н д. Подильки. в колхозе
7. Состоял ли в ВКП(б) или ВЛКСМ [redacted]
8. Почему оказался на территории другого государства по мобилизации
9. Подвергался ли арестам, задержаниям, допросам, штрафам со стороны немецких властей (когда, где и за что) не подвергался
10. Содержался ли в спецлагерях противника и что там делал (указать наименование лагеря и адрес) не содерживался
11. Проходил ли службу в немецкой армии, полиции, отрядах, воинских частях, госпиталях, строительных и иных батальонах, создававшихся противником; служил ли в немецких учреждениях, предприятиях, организациях (каких, в качестве кого) 1943 по 1945 г. гор. Эсен о чистке дорог рабочий.

3+1411
22

12. Какие отобраны документы при регистрации Не имею

13. Где проживают близкие родственники, кто именно (указать точный адрес) Отец Валюх Иван Авдеевич сумской обл. синевск. д. подильки р1

14. Куда следует на постоянное жительство сумской обл. синевск. рн. с подильки

Правильность данных мною сведений подтверждаю: Валюх
(подпись)

Регистрационный лист заполнил [illegible]

Регистрационный лист проверил —

Председатель Регистрационной комиссии НКВД СССР [illegible]
(подпись)

Удостоверение о направлении на постоянное местожительство

получил Валюх
(подпись регистрируемого)

Убыл из лагеря « » _____ 1945 года

ALLIED EXPEDITIONARY FORCE

D. P. INDEX CARD

7148

1. (Registration number)

Вадюх Алексей

2. (Family name) (Other given names)

3. (Signature of holder) D. P. 1.

7

6

20

NOT A PASS

eep this card at all times to assist your safe return home. The Registration Number and your name identify you and your Registration Record.

„УТВЕРЖДАЮ"

Зам нач 4 отд 4 КГБ
Свердловск обл
подполковн /Клочков/

"2" VII 1955 г.

Рассмотрение в соответствии с приказом КГБ при СМ СССР № 005 12 августа 1954 года, проходящий по материалам разработки Вашох Алексей Ивановых оставляется на оперативно-справочном учете в связи с тем, что он является репатриантом освобожден американскими войсками

(л. д.)

ст. о/у 4 отд 4 отд 4 КГБ (Подпись.) /Жолобов/
капитан Жолобов

СОГЛАСЕН: Руководитель спецгруппы по пересмотру архивных агентурных разработок

8

1. Фамилия Валюх
2. Имя Алексей 3. Отчество Иванович
4. Год и место рождения 1926 г. Сумская об. Конотопский р-н
5. Национальность подпись украинец 6. Партийность Нет
7. Профессия и специальность
   а) военная не имеет
   б) гражданская учащийся
8. Последнее местожительство до призыва в армию Сумская об.
Конотопский р-н село Подольск
9. Воинское звание не имеет
10. С какого года в Красной Армии и каким военкоматом был призван
не служил
11. Когда и где был пленен 17/VI-43 г. мобилиз. на работу в Германии
12. Наименование воинской части, род войск и последняя занимаемая должность
не служил

13. Находился в плену (с какого года, в какой стране, в каком лагере и что делал)
17/VI-43 по 11/IV-45 в Германии
г. Эссен

14. Когда и откуда прибыл в спецлагерь или на проверочно-фильтрационный пункт НКВД 7/XII-45 г. из г. Брест-Литовск

15. Название спецлагеря или проверочно-фильтрационного пункта НКВД
г. Свердловск 3-д Р.ТП.

16. Регистрационный номер

17. Дата и место убытия Арх. № 21085

Правильность записанных на меня сведений
подтверждаю Вамох
(подпись)

(подпись сотрудника, заполнявшего карточку)

«....» ..... 194 г.

ЗАВІРЯЮЧИЙ НАПИС

У даній справі пронумеровано 8 аркушів

22 07 2026 р.

Посада

Підпис

Арт 1-С 3803 1