Р-7641
18
1133

Управління СБУ
по Сумській області

Фильтрационное

ДЕЛО

№ 11404

Вилик

Анна Мартияновна

Начато 5 ноября 1946 г.

Окончено 30 августа 1955 г.

5

Р-7641
18
1133

Глухов Ромвд

1

проверочно-фильтрационное

М. О. Некрасов

Дело № 1949

(До 125-річчя з дня народження)

Свою музу Некрасов називав „сестрою народу“. Влучнішої назви не придумаєш, бо вся поетична творчість видатного російського поета, революціонера-демократа Миколи Олексійовича Некрасова,

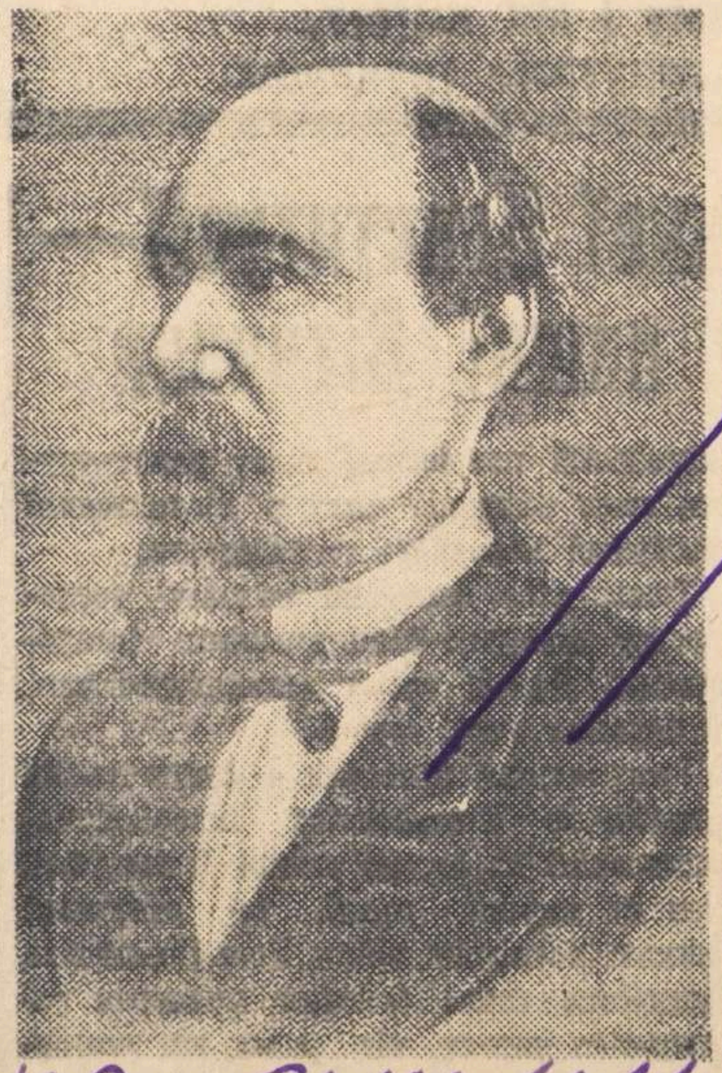

як і вся громадська діяльність його, були суцільною боротьбою за щастя народу.

М. О. Некрасов народився в містечку Юзвіні, Вінницького повіту, Подільської губернії 4 грудня 1821 року в сім'ї армійського офіцера. Коли хлопчикові минуло три роки, батько вийшов у відставку і оселився в своєму родовому маєтку Грешневі, Ярославської губернії, на Волзі.

Глибоко запала в душу підростаючого Некрасова краса волзької природи, на все життя зберіг він гарячу любов до неї. Чудові фарби знайшов він потім для того, щоб її оспівати. Але, тут же, на фоні мальовничих волзьких пейзажів побачив він і інше—тяжку, виснажливу працю народу, що йшла для збагачення купки багатіїв, і всі симпатії, все співчуття його було на боці пригноблених.

Батько Некрасова хотів бачити свого сина військовим. Та інша діяльність вабила майбутнього поета—література. Надісланий в Петербург для навчання у військовому училищі, 17-річний юнак не виконує наказу батька і починає підготовку по вступу в університет, хоч це й прирікає його на жорстокі злидні і нестатки, бо батько позбавляє його всякої матеріальної підтримки.

В 1840 році Некрасов видає свою першу збірку „Мечты и звуки“. Та ця збірка не визначає ще майбутнього напрямку творчості поета. Ці твори, написані під впливом поетів - романтиків Жуковського, Бенедіктова та інших, різко відрізняються від всієї дальшої [illegible] Некрасова. „Вір- [illegible] передовішої частини тодішнього російського суспільства.

Добролюбов характеризує його як „найулюбленішого російського поета, представника доброго початку в нашій поезії, єдиний талант, в якому тепер є життя і сила“. Некрасов виступає з палким закликом до боротьби. Як на боротьбу дивиться він і на свою літературну творчість.

Иди в огонь за честь отчизны,
За убежденье, за любовь...
Иди и гибни безупречно.
Умрешь не даром... Дело прочно,
Когда под ним струится кровь...

пише Некрасов в своєму творі „Поэт и гражданин“. Вся революційна інтелігенція повторювала вслід за Некрасовим ці полум'яні слова.

Один за одним з'являються його чудові твори: „Размышления у парадного под'езда“, „Деревенские повести“, „Песня о Ерёмушке“, „Рыцарь на час“ і інші.

Некрасов тяжко переживав те, що велика частина селянства виявляла безмірне терпіння і покору. Та вірив він, що прийде час, і народ скине з себе віковічне ярмо.

Некрасов показує і робітників у своїй творчості. Нещадно викриває він жах капіталістичної експлуатації в хвилюючих віршах: „Железная дорога“, „Плач детей“, „На Волге“ і інш. Він одверто закликає до повстання; „Чем хуже был бы твой удел, когда б ты менее терпел?“—говорить він, звертаючись до бурлака.

Реформа 1861 року, природно, не могла задовольнити Некрасова. Він бачив, що вона тільки змінила одну форму експлуатації іншою.

Шепнула муза мне: пора итти вперед.
Народ освобожден, но счастлив ли народ?

В останнє десятиріччя свого життя Некрасов створює великі полотна: „Кому на Руси жить хорошо“, „Русские женщины“ і інш. Поема „Кому на Руси жить хорошо“—це найбагатша характеристика Росії пореформенного періоду. Очима самих селян показує він знедолення і цілковиту беззахисність селянства, як в дореформенних, так і пореформенних умовах.

Великі заслуги має М. О. Некрасов, як поет. Та не менші заслуги його і як громадського діяча. Кілька десятиріч він був одним з фактичних керівників літературного руху в Росії.

Керуючи з 1847 року журналом „Современник“, він в роки найтяжчої реакції (1848—55 рр.), не зважаючи на безперервне переслідування і доноси, зумів зберегти його передовий напрямок. В п'ятидесятих роках Чернишевський і Добролюбов при підтримці Некрасова перетворили журнал на бойовий орган революційної демократії.

Вірність напрямкові Чернишевського Некрасов зумів зберегти, і тоді, як Чернишевський був ув'язнений в Петропавлівську фортецю. Коли було заборонено „Современник“, Некрасов зумів зробити передовим інший журнал, який він став редагувати, журнал „Отечественные записки“.

Вся літературна і громадська діяльність Некрасова була проникнута без-

на репатриантку Вишек Анну Мартиновну

...уції

...ській багатонаціональній со... ...й державі навіки в корені ... національна ворожнеча, не... ...одних націй до інших націй, ...а нерівність та інші подібні ...роджені та культивовані бур... ...ладом.

...ка Конституція глибоко інтер... ...а. Рівноправність громадян ...алежно від їх національності ...у всіх галузях господарського, ...го і громадсько-політичного ...невідмінним законом. Яке б то ...ряме або непряме обмеження ... навпаки, встановлення пря... ...непрямих переваг громадян в ... від їх расової і національної ...ості, так само, як всяка ...расової чи національної випят... ...о ненависті та зневаги кара... ...оном.

...народів СРСР, їх братнє спів... ...о стали правилом радянського ...ного співжиття. В роки Віт... ...війни ця братня дружба зміц... ...ільше і є однією з могутніх ...сил розвитку радянського су...

* * *

...на, принципова ленінсько... ... політика соціалістичної дер... ...овала їй любов десятків міль... ...ноблених людей капіталістич...

...ри всіх мастей намагаються ...и радянську демократію, про... ...и їй «західну демократію», як ...правжню. Але ця спроба з ...ими засобами! Життя з дня ...є уроки, які викривають ...обличчя буржуазної демокра... ...совий характер.

...ати» типу Черчілля та його ...ціонерів у різних країнах ... лише ту «демократію», яка ...ожливість тримати в колоні... ...бстві сотні мільйонів людей, ...аляють таку «демократію», ...ечує панування долара та ...лінгів, панування монополій ... вони безсоромно оголошують ...мократії реакційний режим в ...верджений за допомогою анг... ...агнетів, і в той же час всі... ...ять Югославію, Польщу, Бол... ...ші країни, які будують своє ... нових, демократичних заса... ... «демократи» з табору Чер... ...нших реакціонерів розстрілю... ...ків, бомбардують з повітря ...езії, що бореться за своє

ПРОЛЕТАРІ ВСІХ КРАЇН, ЄДНАЙТЕСЯ!

БІЛЬШОВИЦЬКА ЗБРОЯ

Орган Сумського обкому і МК КП(б)У,
обласної та міської Рад депутатів трудящих.

ЧЕТВЕР,
5
ГРУДНЯ
1946 року.
№ 239 (801)

Ціна 20 коп.

Під прапором Сталінської Конституції— до нового розквіту нашої Вітчизни

Сьогодні — День Сталінської Конституції — велике всенародне свято.

10 років тому — 5 грудня 1936 року — Надзвичайний VIII Всесоюзний з'їзд Рад прийняв нову Конституцію СРСР — Основний закон радянської держави. Конституцію соціалістичного суспільства створив товариш Сталін. Найдемократичнішу в світі конституцію народ назвав іменем її мудрого творця — Сталінською Конституцією.

Ні в минулому, ні тепер жодна держава не мала і не має такої конституції. Сталінська Конституція — це величний історичний документ, який говорить «про факти перемоги соціалізму в СРСР, про факти визволення трудящих СРСР від капіталістичного рабства, про факти перемоги в СРСР розгорнутої, до кінця послідовної демократії» (Й. Сталін).

З часу прийняття Сталінської Конституції минуло 10 років. Але яких років! Минуле десятиріччя яскраво продемонструвало життєвість і непоборну силу радянського суспільного і державного ладу, який законодавчо закріплений Сталінською Конституцією.

Перші чотири з половиною роки після прийняття Сталінської Конституції були роками напруженої боротьби за виконання другої п'ятирічки і здійснення завдань третьої п'ятирічки.

Внаслідок цієї велетенської роботи радянський народ завершив історичне перетворення нашої країни з відсталої в передову, з аграрної — в індустріальну. Під сонцем Сталінської Конституції небачено розквітло матеріальне і духовне життя народів СРСР. Наша країна стала країною могутньої соціалістичної економіки, країною, де трудящі жили щасливим заможним і культурним життям, де широко розгорнулися таланти народу, де у великій співдружності народи СРСР натхненно і упевнено йшли вперед до комунізму.

Радянський патріотизм знову демонструють свою могутню силу у післявоєнній перебудові народного господарства.

Тяжкі рани заподіяні нашому господарству німецько-фашистськими загарбниками. Великі руїни залишилися там, де ступила нога ворога.

Розгромивши німецько - фашистських загарбників і японських імперіалістів, радянський народ, не гаючи й хвилини, став до мирної праці, до ліквідації важких наслідків війни. Нова Сталінська п'ятирічка стала бойовим прапором радянського народу, під яким він розгорнув боротьбу за відбудову і дальший розвиток народного господарства і культури.

Минуло небагато часу, але вже відроджені народною працею тисячі зруйнованих ворогом підприємств. З руїн піднялися найбільші в країні тракторобудівельні заводи — Сталінградський і Харківський, завод сільськогосподарських машин в Ростові, ряд південних металургійних заводів та інші. Відроджується сплюндрований німцями Донбас, скоро дасть електрострум зруйнований Дніпрогес.

Всюди йде натхненна і напружена боротьба радянських людей за відбудову. По всій країні розгорнулося будівництво, якого не знала жодна країна, жодна епоха. Місто-герой Ленінград, що стійко витримав 900 важких днів блокади, відроджуючись, перевиконує державні плани по випуску продукції промисловими підприємствами.

Загоює рани Радянська Україна. Уже відновлено 21 домну, більше 50 мартенів, десятки металургійних заводів; до 70 процентів довоєнного рівня доведена потужність електростанцій.

Ожила Радянська Білорусія. На її території відновлено більше п'яти тисяч промислових підприємств. Стає на ноги господарство прибалтійських радянських республік, Карело-Фінської РСР, Молдавської РСР.

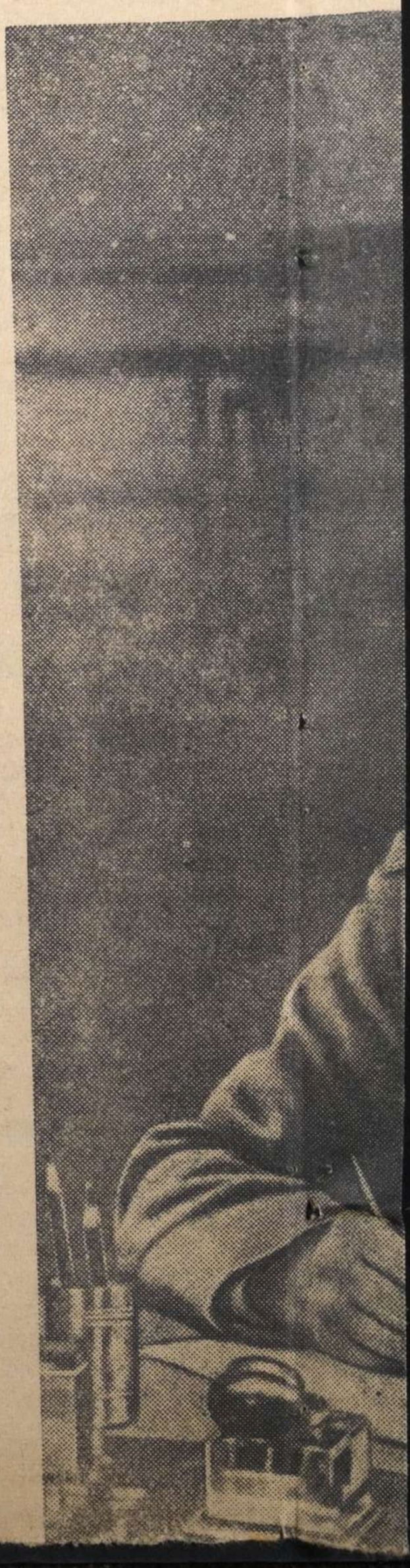

УТВЕРЖДАЮ:

ПРЕДСЕДАТЕЛЬ РАЙОННО-ПРОВЕРЕЧНО-ФИЛЬТРАЦИОННОЙ КОМИССИИ

Л-Т [signature] /КОРОТЧЕНКО/

" 24/I 1947 года

ЗАКЛЮЧЕНИЕ:

2

гор. Глухов 11/XII 1946 года

Мы, члены проверочно-фильтрационной комиссии при Глуховском РОМВД, рассмотрели фильтрационное дело на репартиированного советского гр-на Вилик А.М.

прибывшего к постоянному месту жительства в Берлин Глуховского р-на при проверке Контрольн-Тарифов № 9 [illegible]

руководствуясь приказом НКВД-НКГБ СССР № 00706/00 268 от 16/XI-45 года

ПОСТАНОВИЛИ.

Дрку Вилик Считать проверенной. Дело [illegible] в [illegible] Сумской Области.

Члены комиссии: НАЧ. РО МГБ КАПИТАН [signature] /БОРИС/

ЗАМ. НАЧ. ГЛУХОВСКОГО РО МГБ СТ. Л-Т МИЛИЦИИ [signature] /ЛУШИКОВ/

Протокол допроса

1946 года Ноября 5-го дня. Луг. упол. Глуховского ро
МВД Грошихин. Учила допросил.

Вилик Анна Мартиновна. 1921 года
рождения уроженка и житель
сел Береза. Глуховского р-на
Сум. обл. украинка из крестьян
колхозница. б/парт. грамот.
Девица. во время оккупации родной
брат Яков. служил в полицией.
Сослов ранее не судила.

Об ответственности задачу ложных показаний
предупреждена ст. 89 ук. усср. Вилик
на задание вопроси показала следующее.
Вопрос. Где вы проживали. и чем занимались
в период немецкой оккупации Глуховского р-на.
Ответ. Я проживала в селе Береза. работала
в общином дворе.
Вопрос. Когда и при каких обстоятельствах
вы попали на территорию Германии.
Ответ. в июле м-це 1942 года я добровольно
выехала в Германию.
Вопрос. Что вас заставило выехать
добровольно в Германию.
Ответ. Меня заставило выехать; виду того
что я получила писмо от подрук из
Германии где было написано жить
хорошо, я решила добровольно выехать.
Вопрос. Где вы проживали. и чем занимались
в период прибытия на территорию Германии.
Ответ. Я проживала в области Тюринген
г. Заперда. работала на военном заводе.
Вопрос. Подвергались ли вы к допросу. или
Эпрессии. со стороны немецких
Карательных органов.
Ответ. Я к Эпрессии не подвергалась. а к допросу
подвергалась. Через переводщика в Гестапо.
месяца неполно. а в 1943 году. за
побег на родину. Вилик

Вопрос. Какой Армией вы были осво-
бождены. и находилась ли
в войсках союзников.
Ответ. Я была освобождена Американским
войскам. И войсках союзников была.
Вопрос. Привлекались ли вы к сотрудничеству
Спецсоюзами. и другим розвет органам.
Ответ. Я к сотрудничеству. Спецсоюзами. и другим
розвет органам не привлекалась.
Вопрос. Обстоятельство возвратилась
на родину.
Ответ. Меня когда освободили Американцы
в Апреле м-це 1945 г. направили
в лагерь г. Юльберг. где пробыла
два м-ца. откуда направили до
русских восточную пруссию. пробыла
3-и м-ца откуда меня направили
на родину. поместу. урожения.
прибыла в с. Березу. в Декабре м-це 1945 г
Вопрос. Ково вы знайте, из немецких
подсобников. и где они проживают
в/ время.
Ответ. Я из немецких подсобников ни ково
не знаю.
Вопрос. Кто может подтвердить об-
стоятельство вашего выезда в Германию.
Ответ. Могут подтвердить. Багута
Надежда Андреевна. Багута Улита
Михайловна.
Вопрос. Что вы еще можете дополнить
к своим показаниям.
Ответ. Дополнить больше нечего ничего
Протокол моих слов записан верно
мне прочитан. Вилк
уч. упол. Браник

4

„11" июня 1945г.

Адрес и наименование лагеря
С.П.П. г. Мюльберг.

Видом на жительство служить не может.

Удостоверение

Выдано Вилк Анне Мартиановне
(фамилия, имя, отчество)
года рождения 1921. место рождения с. Берёза
Глуховской р-н Сумская об. в том, что он по прибытии из
г. Эбмерода Германия с „5" июня месяца
„11" июня месяца 1945г. содержался в
С.П.П. г. Мюльберга. проверочно-фильтрационном
пункте (лагере) и следует к постоянному месту жительства
Глуховской р-н Сумская область:
(указать точный адрес)

Удостоверение по приезде к месту жительства должно быть сдано в местный орган НКВД для получения вида на жительство.

Председатель регистрационной
комиссии НКВД СССР (подпись)

Проверочно-фильтрационная комиссия 72

Ф. № 20207
30/XI 452 Харьков

№ 1949

Архивное № 11404
пересмотрено в соответствии с приказом КГБ при СМ СССР № 00750
и оставлено для дальнейшего хранения в архиве в агентурном фонде
как наход. в амур зоне

с отражением на оперативно-справочном учете.
Пересмотрел Кн Ратенц ( )
Согласны:
Начальник отделения
Нач. 2 отд. УКГБ при СМ УССР по Сумской обл. ( )
подп. (Резников)
30 VIII 1955 г.

УРСР
Сумська область
Глухівський район
БЕРЕЗІВСЬКА
СІЛЬРАДА

9 ноября 1946 г.

№ —

с. Берез

Справка (характеристика)

Видана Глуховскому РОМВД

Втом что 2 рика Вилик Анна Мартияновна рождения 1921 года жительница и Уроженка села Берези Глуховского району проживала на окупированой немцами территории работала по сухозяйству у себя в дома, брат Виликовой служил в полиции при немецкой власти 1 год 6 м-у отец Вилик Мартиян Яковлевич имел тесную связь с немцами, сама Вилик Анна добровольно выезжала в Германию, и агитировала молодежь ехать добровольно в Германию на работы, прибыла из Германии в 1945 году нигде не работаеть, что и утверждаем.

Председатель с/исполкома [подпись]

Секретарь с/исполкома [подпись]

ЗАВІРЯЮЧИЙ НАПИС

У даній справі пронумеровано п'ять 5 аркушів

"03" 09 2026 р.

Посада

Підпис

Жидачевский ЦКЗ
Артикул ЛВ-087-92-279. Цена 3 коп.