ДЕРЖАРХІВ
Сумської області
Фонд № Р-7641
Опис № 18
Архівний № 1119

Фильтрационное

ДЕЛО № 449

Выгоняйло

Александра Марковна

Начато 9 февраля 1946 г.
Окончено 17 мая 1955 г.

На 5 листах

ДЕРЖАРХІВ
Сумської області
Фонд Р-7641
Опис 18
Архів 1119

реставрацию за-

онт тракторов, в
или изготовление
рами этого яви-
убов, модельщик
йщик тов. Толсм-
тов. Головка, из-
й Винницкого ре-
держала испыта-
ас в Липовецкой
вое производство

кокачественному
немалой степени
ие нашей обла-
го знамени Сов-
премии в сумме
нение плана ре-
на. Это вдохнови-
более самоотвер-

торов ко дню вы-
ет СССР, партий-
ьшевики Виннип-
и показали, что
под'ема социали-
тремятся к тому,
распвел колхоз-
Родина в ближай-
хлеба и других
йства, чтобы все
чно и культурно.
АХУРСКИЙ.
обкома КП(б)У.

винтовок и около 2 миллионов автоматов. Минометная промышленность производила ежегодно до 100.000 минометов. При этом известно, что наше вооружение не только не уступало немецкому, но в общем превосходило его.

Наша промышленность с честью справилась с этими задачами потому, что она использовала великие преимущества социалистического строя. Социалистическое соревнование и его новые формы получили в годы войны новое развитие и стояли в центре внимания передовых людей и всего рабочего класса нашей страны. В годы войны в нашей промышленности произошли большие технические сдвиги. Значительно укрепилась технологическая дисциплина и усовершенствовалась сама технология. Широкое внедрение поточной системы во всех отраслях военной про-

ваться [illegible] вельм и своевременным [illegible] руководству новых сил, [illegible] свежую струю в дело бо[illegible]м».

XVIII [illegible]щия уделила особое вни[illegible]едрения в производство [illegible]. В резолюции партийно[illegible] говорится: «Парторганизации, работники промышленности и транспорта должны полностью использовать огромные возможности социалистического строя для расцвета технической мысли и для скорейшего внедрения новых достижений техники в производство.

Необходимо положить конец хвостистскому, в корне оппортунистическому отношению к новой технике со стороны части руководителей предприятий, так как та-

значение производственных предприятиях, способствующих обобщению опыта низовых работников и развертыванию критики и самокритики, без чего немыслимо наше продвижение вперед. Необходимо всемерно развивать стахановское движение и улучшить руководство социалистическим соревнованием.

Нет сомнения в том, что работники нашей социалистической промышленности, воодушевленные исторической речью товарища Сталина, с честью выполнят поставленные перед ними задачи послевоенного периода и добьются нового под'ема социалистической промышленности, являющейся базой и руководящим началом всего народного хозяйства.

И. МИНЬКОВИЧ,
А. ПЛАСТИНИН.

Быстрее развивать железнодорожный транспорт

Историческая речь товарища Сталина на предвыборном собрании избирателей Сталинского избирательного округа Москвы вызвала новую волну патриотического под'ема среди рабочих, инженеров, техников и служащих киевского депо им Андреева. На митингах, состоявшихся во всех цехах, рабочие говорили о грандиозных задачах, которые поставил перед трудящимися всей страны великий Сталин. Выступивший на митинге машинист тов. Швачко сказал:

— Восстановить пострадавшие районы страны, восстановить довоенный уровень промышленности и сельского хозяйства, а затем превзойти этот уровень в более или менее значительных размерах, — такую задачу на ближайшие годы поставил великий вождь товарищ Сталин. В решении этой задачи роль железнодорожного транспорта будет значительной. Я призываю всех ответить на речь товарища Сталина новым под'емом производительности труда, увеличением перевозок, быстрейшим восстановлением паровозов.

Тов. Швачко обязался отлично водить паровозы и экономить топливо.

Все рабочие депо решили продолжить предвыборное социалистическое соревнование.

С каждым днем растут производственные успехи коллектива депо.

Кузнец т. Чернявский ежедневно выполняет свои производственные задания на 300 процентов.

Значительно перевыполнен план за истекшие дни февраля.

...ность героиче-
...большевиков, представленная товарищем Сталиным на суд избирателей, на суд народа, получила единодушное одобрение и поддержку всего народа.

...ь и ок... великие ... Пример ве... будет служить им путев... борьбе за народное счас... могущества и славы Род...

Привет ... Совета СССР!

...ной программы, намеченной товарищем Сталиным, зависит от всех нас. Чем лучше мы будем работать, тем скорее выполним эту программу. В честь выборов наш завод встал на стахановскую

стоимость на ...

Да здравствуе... ского народа —

Многолюдные ... других предприят...

ХАРЬКОВСКИЕ ЭНЕРГЕТИКИ С ЧЕСТЬЮ ВЫПОЛНИЛИ ОБЯЗАТЕЛЬСТВО

ХАРЬКОВ. (Корр. «Правды Украины»). Включившись в социалистическое соревнование в честь выборов в Верховный Совет СССР, коллектив Харьковской районной электростанции обязался досрочно восстановить второй котельный агрегат, чтобы увеличить энергетическую мощность.

Немецко-фашистские захватчики превратили котельный агрегат в груду лома и кирпича. Все же коллектив монтажников восстановил его собственными силами. На одни лишь электросварочные работы было израсходовано 4 тонны электродов.

С пуском нового агрегата электростанция достигает своей довоенной мощности.

ПУЩЕНО 30 НОВЫХ КОЛХОЗНЫХ ЭЛЕКТРОСТАНЦИЙ

ВИННИЦА. (Корр. «Правды Украины»). Выполняя обязательства, взятые в социалистическом соревновании в честь выборов в Верховный Совет СССР, колхозники Винничины, с помощью своих шефов, построили и сдали в эксплоатацию 30 новых колхозных гидроэлектростанций из 200, которые намечено соорудить в этом году. Общая мощность построенных станций составляет более 350 киловатт.

В день всенародного праздника — 10 февраля — свыше 8 тысяч новых электрических лампочек зажглись в хатах колхозников, в общественных зданиях и хозяйственных дворах колхозов.

Колхозники Ямпольского района построили 4 электростанции в селах: Мироновка, Белая, Косница и Писаревка мощностью в 90 киловатт. Здесь уже освещаются школы, правления колхозов и дома колхозников.

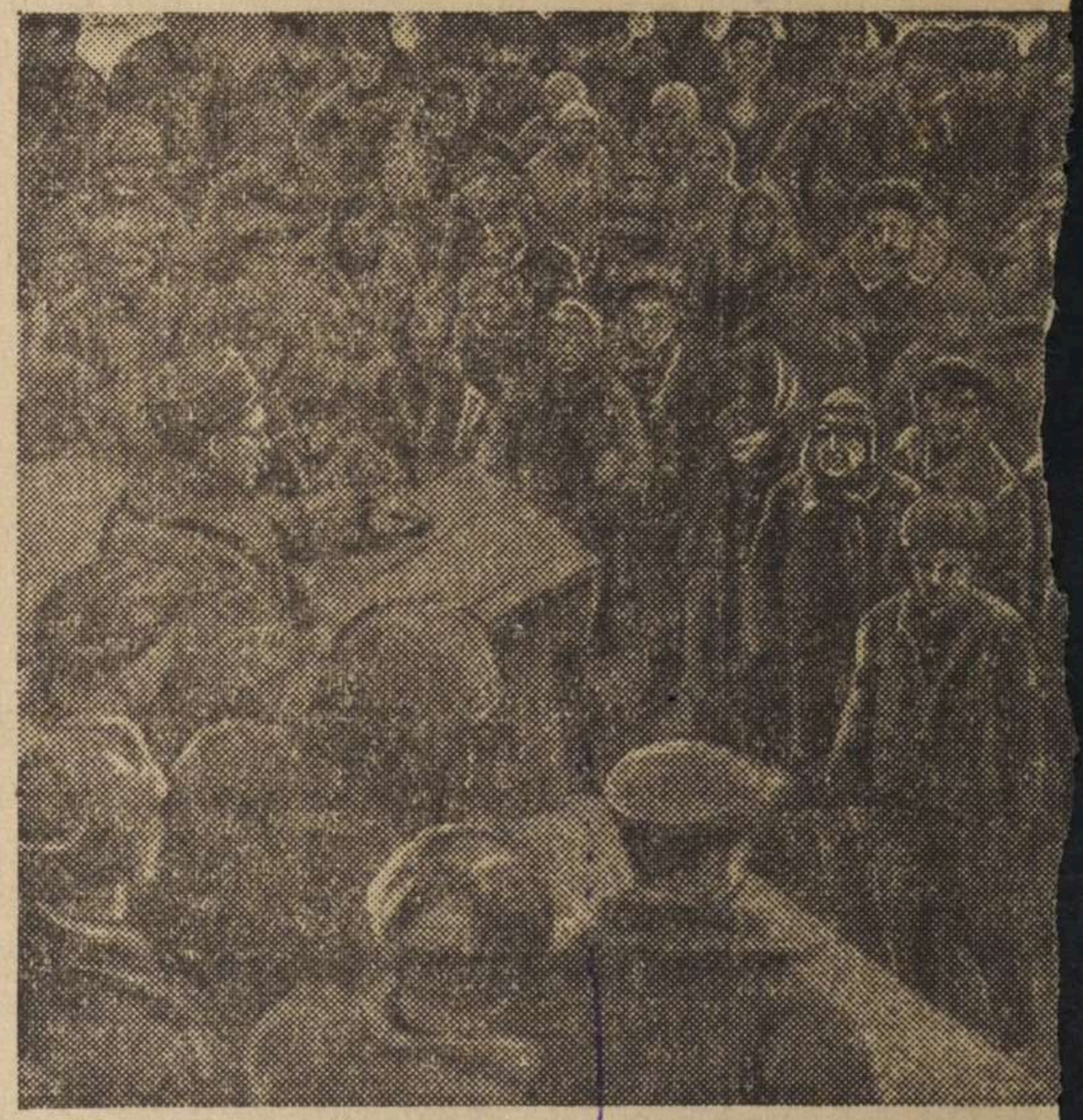

Общезаводской митинг на Киевском заводе «Ленинска... 9 февраля 1946 года на встрече с избирателями Стали... главный технолог завода тов. В. Гуревич.

1786

Протокол допроса

1 апреля 1946 года февраля м-ц 9 дня я нач. ВУС Путивльского ВО НКВД лейтенант Пильно с/числа допросил репатриированную

Выгоняйло Александру Марковну 1925 года рождения уроженка с Успенка Буринского р-на Сумской обл. из семьи служащих, учащаяся, незамужняя, б/п Узаматоки 8 кл. со слов ранее не судимая, украинка гр. СССР. Проживаюсь в гор. Путивле ул. Свобода дом 5.

Об ответственности за дачу ложных показаний предупреждена по ст. 95 УК УССР. [подпись]

Вопрос: Назовите ваших родственников и их место на хождение в настоящее время.

Ответ: Из родственников я имею: отец Выгоняйло Марк Даниловичь, мать Наталья Григорьевна, сестра Настасия Марковна, брат. Василий Марковичь - проживаю-ть в гор. Путивле ул. Свобода дом 5.

Вопрос: Где вы находились и чем занимались во время немецкой оккупации?

Ответ: Во время немецкой оккупации я находилась в гор. Путивле и не где не работа.

Вопрос: При каких обстоятельствах вы выехали в Германию, где находились и чем занимались в Германии?

Ответ: 30 октября 1942 года я выехала в Германию по мобилизации, в Германии находилась в гор. Зинген и работала в стекловой катедре обеспечения рабочих Алюминиевой фабрике в должности Сарицианке.

Вопрос: Вызывались-ли вы когда-либо Сарицианкой или представителями немецкой власти по каким вопросам? [подпись]

Ответ: на администрацией ни представителями немецкой власти я ни когда и ни по каким вопросам не вызывалась.

Вопрос: Кто вместе с вами находился из знакомых на территории Германии и кого вы знаете из них переведенных на службу к немцам?

Ответ: из знакомых со мной находились учители гор. Путивля, Пасынкина Настасия, Зарудская Лидия, Петишкин Елена Павловна, Войкина Настасия Павловна, а из них переведенных на службу к немцам я ничего не знаю.

Показания своих слов записаны правильно, мне прочитано в чем и расписываюсь.

Допросил Нечкус. Гершман

прибыла из Германии 7/XI-45 года

Справка

Путивльского РОИКВД. Выгонайло Александра Марковна 1925 года рожд. уроженка г. Путивля

компр. материалами не располагаем

Нач Путивльского РОИКВД

капитан [signature] Хмедведев

Справка

Выдана на гр-ку Выгончило Александру Марковну в том, что она по учету Путивльского РО НКГБ не значится

Нач. Путивльского р/о НКГБ
майор (Козленко).

3

"утверждаю"
предр'ной провер.
фильтрац. комис.
Путивльского РО

З А К Л Ю Ч Е Н И Е

/По фильтрационному делу/

Гор/село/ Путивль 7/IV-46 г

Мы члены проверочно фильтрационной комиссии при Путивльском РО НКВД рассмотрев фильтрационное дело на репатрированного советского гр'на Выгонного Александра Марковича прибывшего к месту постоянного жительства в Путивльский р-н р-н и на Д., что компрометирующих материалов в процессе фильтрации не выявлено.

руководствуясь приказом НКВД-НКГБ СССР , 00706/00-68 от 10/6-45 года.

П о с т а н о в и л и

I. Считать гр. Выгонного Александра Марковича проверенным и фильтрационное на него дело сдать в архив 1 Спец. отд. УНКВД по Сум. обл. для хранения.

Комиссия:

НКВД СССР

Проверочно-фильтрационный пункт

Город Берлин

Видом на жительство служить не может

Действительно по «5» сентября 1945 г.

4

УДОСТОВЕРЕНИЕ 9880

Фото-карточка

Выдано Вагнимило Александре Марковне
(фамилия, имя, отчество)

год рождения 1925, место рождения Сумская обл. Путивльский р-н. г. Путивль

в том, что он по прибытии из Германии г. Рига 1 сентября м-ца по «5» сентября м-ца 1945 г. содержался в СПП 265 проверочно-фильтрационном пункте НКВД СССР и следует к избранному месту жительства Сумская Путивльский р-н г. Путивль
(указать точный адрес)

№ 80

Удостоверение по приезде к месту жительства должно быть сдано в местный орган НКВД для получения вида на жительство.

Начальник проверочно-фильтрационного пункта

(печать) Капитан (подпись) Капитушкин

Регистрационный лист

на прошедшего регистрацию в лагере №_____ или СПП № 265

(ненужное зачеркнуть), дислоцирующегося в населенном пункте г. Берлин.

1. Фамилия, имя, отчество	Выгомяйло Александра Марковна
2. Год и место рождения	1925 г. Сумская обл. Путивльского р-на г. Путивль.
3. Национальность Украинка	4. Образование 7 кл.
5. Специальность	не имеет.
6. Последнее постоянное место жительства и работа на территории СССР (для военнослужащих указывается наименование воинской части).	по месту рождения.
7. Состоял ли в ВКП(б) или ВЛКСМ	не состояла
8. Почему оказался на территории другого государства	мобилизована в германию в 1942 г. 30. 10.
9. Подвергался ли арестам, допросам, задержаниям, штрафам со стороны немецких властей (когда, где и за что)	не подвергалась
10. Содержался ли в спецлагерях противника и что там делал (указать наименование лагеря и адрес)	не содержалась
11. Проходил ли службу в немецкой армии, полиции, отрядах, воинских частях, госпиталях, строительных и иных батальонах, создававшихся противником; служил ли в немецких учреждениях, предприятиях, организациях (в каких, в качестве кого).	не служила в германии работала на заводе в г. Зинген. освобождена 23. 4. 45 г.
12. Какие отобраны документы при регистрации	не имеет.
13. Где проживают близкие родственники, кто именно (указать точный адрес)	отец, мать, в сумской обл. г. Путивль
14. Куда следует на постоянное жительство	Сумская обл. Путивльский р-н г. Путивль.

Правильность данных мною сведений подтверждаю.

подпись: Выгомяйло

Регистрационный лист заполнил

подпись: [illegible]

Регистрационный лист проверил:

Председатель регистрационной комиссии НКВД СССР

подпись: [illegible]

Удостоверение о направлении на постоянное местожительство получил:

Выгомяйло

(подпись регистрируемого)

Убыл из лагеря «—» семьдесят 1945 г.

449

[illegible]ное

[illegible]ресмотрено в соотве[illegible] приказом КГБ при СМ СССР [illegible] 00750 и оставлено для дальнейшего хранения в архиве [illegible] фонде секретного дело-производства, со снятием с оперативно-справочного учета проходящего лица.

Пересмотрел _____

К-н [illegible] (Ротченко)

Согласен:

Нач. 2 отд. УКГБ при СМ УССР по Сумской обл.

под-к [illegible] (Кезимов)

„17" мая 1955 г.

В деле подшито и пронумеровано

5 (пять) листов

[illegible]

03.09.2026 г.

[illegible]

В даній справі пронумеровано 5 (пять) аркушів

«23» 12 1992

Посада [illegible]

Підпис [illegible]

АРТ 1-С-3803-1