Фонд № Р-7641
Опис № 18
Архівний № 1108

Управління СБУ
по Сумській області

Фильтрационное

ДЕЛО № 47025

Ветров
Яков
Мануилович

Начато: 29 июня 1945 г.
Окончено: 21 марта 1952 г.
На 23 листах.

47025

Арт. 910—41 II-й сорт
Цена 14 коп.

Артель „КИЕВ-ПОЛИГРАФ"

ДЕРЖАРХІВ
Сумської області
Фонд № Р-7641
Опис № 18
Архівний № 1108

-65-

5209

1

Регистрационный лист

на репатриируемого, не служившего в Красной Армии, прошедшего регистрацию в лагере №_____ СПП № 153

(ненужное вычеркнуть)

В населенном пункте Зоган с 30 мая 1945г.

1. Фамилия, имя, отчество (со слов или по документам) Ветров Яков Мануилович

2. Год и место рождения (указать район, область, сельсовет) 1918г. рождения с. Васильевка, Миропольский р-н, Сумская об.

3. Профессия электрик национальность. — украинец

4. Партийность и где находятся партийные документы беспартийный

5. В каком городе, селе жил до убытия из СССР, место работы и последняя должность с. Васильевка, Мирополоский р-н. Сумская об. работал в к-зе с июня 1942 - до марта 1943. до июня 1942 находился ~~работал~~ в Донбасе.

6, Причины выезда из СССР 1 марта 1943г. эвакуирован немцами.

7. Сколько раз задерживался, допрашивался и арестовывался немцами, за что При следовании из Донбаса в Сумскую об. задерживался немцами 4 раза, но после проверки документов был отпущен, допросам и арестам не подвергался.

8. Содержался ли в спецлагерях противника, где именно, наименование лагеря и что там делал В спецлагерях не содержался

9. Проходил ли службу в немецкой армии, полиции, воинских частях, госпиталях, строительных и иных батальонах, создававшихся противником. Служил ли в немецких учреждениях, каких, в какой должности В немец. арм. полиции, воинск. част. и строй. батальонах не служил

10. Чем занимался, где, в качестве кого работал за рубежом работал на с/хоз. в д. Пролис, Тепельская об. Германия.

11. Какие пред'явил и сдал документы паспорт I Ю.Ш. № 677547 выданный 7/III 1941 г. Кутаисовским г/о НКВД Сталинской об. Свидетельство об освобожд. от воинской обязанности, рабочая карточка

12. Где проживают близкие родственники, кто именно брат Ветров Федор Мануилович проживает в Тефлисе.

(указать точный адрес

13. Куда следует на постоянное место жительства в СССР в Донбасс

Правильность данных мною сведений подтверждаю.

Подпись Ветров

Регистрационный лист заполнил сотрудник Н. Кутаисов

Регистрационный лист проверил [illegible]

Председатель регистрационной комиссии

НКВД СССР [illegible]

Удостоверение о направлении на постоянное место жительства получил Ветров

Убыл из лагеря

Зап. пом.

- 23 -

Автобиография.

Я Ветров Яков Мануиловыч родился в 1918 году 8 августа в силе Василевке Сумськой обл. Мыропилськогo р-н Грунивськой с/ради сило Васивка. До 1934 года прожива в силе Василевки и работал в колгоспи. Мать умерла было мне четыре года отец умер в 1932 году. В 1934 году я выїхал в Донбас где и прожывал в Часов-яре на зав №2 им. Артема и работал учеником електрика до 1938 года. В 1938 в синтябре был забран в ряды Р.К.К. не прошовшы врачебно гарнизонной комисий был освобожден с рядов Р.К.К. по болезни. В 1939 году вирнувшы с рядов Р.К.К. стал работать на старом мести работы пры зав №2 им Артема Сталинской Обл. Артемевского р-н. В начале войны не был забран в ряди Р.К.К. а был забран на окопы по болезни. Вирнувшы з окопов 30 ноября а 3 декабря прышли немцы. Пры окупаций немцами работал в заводе чорнорабочим. В 1940 В 1942 году 28 апреля был забран по повесткам в германию не прошовшы комисию в городе Сталино был оставлен работат пры гараже но всвязи с плохим условиям я ушол на свою родину 6 мая. По прыбытию в Сумську Обл. Мыропилськый р-н Грунивской сил/ради я стал работат в колгоспи чорнорабочим до отступления немцов. В 1943 году 3 февраля был угнан в германию. Судецкую обл. где работал в хазийна до освобождения союзными войсками. 8 мая был освобожден и 17 мая перешовшы границу попал в комендатуру, комендатура направила в распредилителный лагер.

В лагери пры проверки документов и моево здоровя я не был забран в ряды Р.К.К. а был оставлен пры хозчасти по доставки продуктов до 10 августа. 10 августа был отправлен с германий на родину. Куда и прыбыл на старое место жытелства в Сталинськую обл. Артемовський р-н гор Часов-яр.

Где и работаю в настоящое время на зав. Оружеником дзе в качестви електрыка. Прожываю зав №2 им. Артема

Дом №22 кв 8.

Жонат имею жыну и рибенка симя тры чоловека.

Ветров Яков Мануїловыч.

НКО СССР

153

Сборно-Пересыльный Пункт для репатриируемых граждан СССР

Адрес и название лагеря

„29" Июня 1945 г.

№ 5209

Видом на жительство служить не может

415 84

3

УДОСТОВЕРЕНИЕ

Выдано Ветров Яков Мануилович (фамилия, имя и отчество)

года рождения 1918 место рождения Сумская обл.

с. Васильевка в том, что он по прибытии из с. Пролис

Германия с „30" Мая месяца

по „29" Июня месяца 1945 г. содержался в Сборно Перес Пункт 153

г. Загат (Германия) проверочно-фильтрационном пункте (лагере)

и следует к постоянному месту жительства Донбасс

(указать точный адрес)

Удостоверение по приезде к месту жительства должно быть сдано в местный орган НКВД для получения вида на жительство.

Председатель регистрационной комиссии

НКВД СССР

Капитан (Балкенов).

Проверочно-фильтрационная комиссия НКВД СССР 18 № 81

Протокол допроса

1947 г. марта месяца 14 дня гор. Артемовск

Я, нам опер уполномочен ОББ Артемовского ГО МВД лейтенант Бондаренко сего числа допросил

Ветрова Яков Мануиловича 1918 года рожд. уроженец с. Васильевка Меронильского р-на Сумской обл., б/п, Украинец, гражданин СССР, образование 5 классов, из крестьян, рабочий работает в гор. Часов-Яр завод „Орджоникидзе" Электрик, проживает гор. Часов-Яр завод 2 д. № 21-22.

Об ответственности за дачу ложных показаний предупрежден по ст. 89 ук. УССР. Ветров

1 Вопрос: Где вы жили и чем занимались в период немецкой оккупации?

Ответ: В период немецкой оккупации я проживал в гор. Часов-Яр работал чернорабочим на заводе № 2 до марта месяца 1942 года после чего по повестке был забран в гор. Сталино и работал в Автогараже при заводе откуда 6 мая 1942 года я бежал по месту своего рождения где работал в общине до 3 февраля 1943 года и в период отступления немцев 3 февраля 1943 года был угнан в Германию.

2 Вопрос: Где вы находились будучи в Германии и что делали?

Ответ: В Германии я находился в с. Пролиск и возле гор. Тепл. работал у бауера до свобождения Американскими войсками 8 мая 1945 года

3 Вопрос: Кто вместе с вами находился в Германии?

Ответ: Вместе со мной находились: Остапюк Иван с Житомирской обл. и Дмитриенко Алексей с Сумской обл.

4 Вопрос: Кого вы знаете с изменников родины?

Ответ: С изменников родины я никого не знаю. С моих слов записано правильно мне прочитано. Ветров

17.III.47 года допросил Нам опер уполномоч. ОББ Артемовского ГО МВД лейтенант

[подпись]

/Бондаренко/

Протокол допроса

1946 года марта 29 дня Гор Часов-Яр ст о/у 5

Артемовского ГОМВД. Капитан Крутилов Ив Илл.
с/ч. Допросил Гражданина Мельникова
Ивана Ивановича, рожденным 1914 года
16 июля, Уражениц Сумской области
Гор Глухов Улица Пушкина № 58
Украинец б/п. грамотный ~~женат~~ не судим
работает гор. Часов-Яр новошамотный завод
исполняющим обязанности главного
Энергетика, проживает новошамотный
завод дом № 8 кв 7. Предупрежден
обответственности за ложное показание
по статье 89 У.К. УССР

По существу дела показал: 28 марта в 19 часов 55 минут
районная подстанция дон-Энерга гор Часов-Яра было
снято напряжение аварийно после предупреждения по телефону
в 20 часов 10 минут напряжение было подано с районной
подстанции дон Энерго. Дежурная щитовая Шевченкова
Анна Антоновна приняла напряжение от районной
подстанции дон Энерго на щит подстанции № 1 НШЗ.
и производила включения напряжения по цехам
и потребованию дежурного Электрика цеха № 4
тов Ветрова дежурная щита тов Шевченкова
Анна Антоновна включила рубильник цеха № 4
при включении рубильника цеха № 4, дежурная щита
тов Шевченкова заметила искру на рубильнике она
немедленно выключила рубильник цеха № 4 притом
сейчас же тов Шевченкова позвонила в цех № 4 и вызвала
по телефону Электрика тов ~~Шевченко~~ Ветрова и заявила
ему что в 4м цеху не выключено какой-то один мотор
и попросила вторично проверить все агрегаты
через несколько минут Электрик ветров вторично
позвонил на подстанцию до тов Шевченковой

Пересмотрено и заверено 18/IV

и заявил что в цехе № 4 все моторы выключены
что можно подавать напряжение в цех № 4.
Тов Шевченкова вторично включила рубильник
в цех № 4 и при включении на рубильнике
образовалась большая искра и в результате
вольтовой дуги перекрыла рубильник цеха № 4
а также автоматически выключился масленник
завода на районной подстанции дон Энерга
тогда я издому пришел в цех № 4 время было
20 часов 20 минут и обнаружил что магнитный
пускатель на моторе вальцев крупного помола
№ 2 мощностью 37 киловат был не выключен по-
причине не исправности пусковой кнопки
т.е. заедание кнопки отчего и получилось короткое
замыкание на рубильнике цеха № 4. В результате
чего цех № 4-и 5 простояли с 20 часов 20 минут
до 21 часа итого 40 минут простояли цехи № № 4 и 5
По вине электрика Ветрова не смотря на
предупреждения сщитовой тов Шевченковой электрик
Ветров не посмотрел на своем участке были ли
агрегаты выключены. Тем самым не выполнил
инструкцию дежурного электрика
Больше показать ничего не могу

[illegible]

Протокол допроса

6

1946 года марта 30 дня гор часов-9 р. ст. о/у Артемовского ГОМВД. Капитан Крутилов Иван Илларионович

с/г. допросил гражданку Шевченко Анна Антоновна 1914 года рождения Уранченка, Киевской области гор Звенигородка улица Крутая №9 Украинка б/п. грамотная замужем не судимая работает на новошамотном заводе Электроцех денсурнея подстанции. Проживает северный поселок ул пролетарская №9. Гражданка Шевченко предупреждена об ответственности за ложное показание по ст. 89 УК. УССР

По суте дело по Казалі

28 марта в 1955 было снято напряжение рай подстанцыя дон Энерга. и подали Электронапряжения рай подстанцыя дон Энерга 20 часов 10 мину я Шевченко Анна Антоновна в 20-м и приняла напряжение проверила на своем сщиту и стала звонить в цех №4 мине ответил по телефону тов Губко зав производством я его попросила чтобы позвали Электрика цеха №4 тов Ветрова тов Губко передал трубку Электрику Ветрову я Шевченко вспросила Ветрова готов ли ты принять напряжение в цех №4 тов Ветров ответил что все в порядке можно подовать напряжение когда я стала включать рубильник в цех №4 я заметила. На рубильнике большую искру я включать цех №4 не стала и начала вызывать с цеха №4 Электрика Ветрова мине обратно ответил зав производством тов Губко и вспросил у мина в чем дело я ему ответила что какой то огрегат не выключен так как не рубильник не дает включению. Тов Губко обратно передал трубку Электрику Ветрову я ему вторично заявила что в цехе №4 какой то огрегат не выключен и попросила чтобы он еще раз проверил Электрик Ветров ответил хорошо пойду проверю и повесил трубку после чего Электрик Ветров позвонил мине и доложил мине в мине все в порядке можно в 4 цех подовать напряжение

после его запроса я стала включать рубильник цеха № 4. при включении рубильника получил перекрытие рубильника 3х фаз в результате. чего на рай подстанций дон Энерга выбила масленник завода. Во время перекрытия рубильника было поплавлено клемы и ножи рубильника. Во время поверки главн. Энергетика Мыльникова И.И. оказалось был включен мотор силою 37 киловат.

Больше показать по данному делу ничего немогу.

Шевченко

Протокол допроса

1946 года Апреля 4 дня город часов 9.8 я ст. о/у. Артемовского ГОМВД. Капитан Крутилов Иван Илларионович. С/г.

Допросил Гражданина Петрова Якова Мануиловича 1918 года рождения Гражданину Жирьковской Области Сумской Район Грунивская с/раде Хутор Васильевка украинец б/п грамотный

Не судим, работает новошамотный завод цех №4 в качестве электрика Проживает завод №2 дом №22 кв 8 предупрежден об ответственности за ложное показание по ст. УК 89 УК УССР

Посуть дело показал: 28 марта подстанция ново шамотного завода сняла напряжение по извещению рай подстанции Дон Энерга, После принятия подстанцией напряжения с подстанции Дон Энерга я стал требовать давать напряжение в цех №4 и поставил дежурную по подстанции что напряжение в цех №4 можно подавать после чего получил напряжение в цех №4 в это время на подстанции НШЗ перекрыла рубильник дежурная Шевченкова сразу же обратно сняла напряжение и позвонила мине в цех №4 и заявила мине что умина перекрыла рубильник у вас в цех №4 не выключен какой-то огрегат.

После чего я вспросил в моториста Семенова где крутился мотор во время выключения напряжения Моторист Семенов мине ответил моторы нигде не крутились

После чего я прошел повесь магнито пус-
тателя и моторов но ничего не обнаружил и
стал звонить обратно на подстанцию просить
напряжение дежурная Шевченко мне ответила
сейчас попробовали включить и когда дежу-
рная Шевченко включила второй раз то
в это время сразу все выключила обратно
рубильник и во время выключения рубильник
рубильник Новосей был прекрыт, дежурная
Шевченко обратно позвонила мне и преду-
предила мне что рубильник не дается вклю-
чится, после этого я обратно вопросил
моториста Семенова в чем дело что не
дается включению возле моториста в это
время стоял вальсовщик и говорит что
в время включения один мотор крутился, я
обратно вопросил в моториста Семенова почему
не выключил мотора последний мне
заявил что я моторы все выключил, после
чего я опять пошел проверять все магнито-
пускатели но ничего не обнаружил, но с ними
повезли прибыли нач. электроцехом Барисенко
и главн. Энергетик завода Мыльников и стали
смотреть в результате осмотра обнаружили на
одним моторе силою 37 киловат было загрязнено
Кнопка магнито пускателя что и привело
пуска одного мотора больше показать
ничего не могу

Ветров

Протокол допроса.

1946 года Апреля 4-го дня гор. Часов-Яр я ст. о/у
Котельнического ГО МВД. Капитан Крутилов Иван Ив.
с/г. Добросил Гражданина Семенова
Бориса Александровича год рождения 1927
Башкирская Автономная республика
гор. Уфа ул. Гузакова дом № 4 кв 2
Национальность русский ВЛКС № билета 26282147
грамотный не судим Холост. работает
гор. Часов-Яр ново мамонтный завод
цех № 4 в качестве подменным дежурным
Электриком. Предупрежден: об ответственно-
сти ложного показания по ст. 83 УК УССР.
По сути дело показал: 28 марта в 19 часов 55 минут
было снято напряжение рай подстанцией до Энерго
после чего было обратно подано напряжение.
По требованию дежурного Электрика Вейцова
дежурный Автономная рубильник цеха № 4 свет
засветился и сразу же потух. Я в это время
находился в цеху на первом этаже и ничего не
замечал. потом я подошел к мотору у которого
было решен снятый и мотор вращался по Энергии ремен
соскочил и трансмиссия осталась разведенная
от мотора элеватор вальцов, после этого
прибыли нач. Электроцеха Борисенко, и глав.
Энергетик Мельников, а стали осматривать
магнитопускатель во время осмотра магнито-
пускателя нач. Эл-цеха и Энергетиком Мельниковым
было обнаружено в кнопки магнито-
пускателя зашедшая пыль в сухом виде
что и получалось заедание кнопки магнито-
пускателя. Больше показать ничего не могу.

К сему

9

1. паспорт

2. Свид. об. освоб. от в/обязан.

10-20

ПАСПОРТ

ПАШПАРТ

PASPORT

ՅՆԵՏԱՊԵՐԻ

ԱՆՁՆԱԳԻՐ

ПАСПОРТ

Действителен по 7 Марта 1946 г.

1. Имя, отчество, фамилия Ветров Янов Мануйлович

2. Время и место рождения 1918 г. с. Васильев. Мирнопольск. р-н Сум. обл.

3. Национальность Украинец

I ЮЖ № 677597

4. Подпись владельца паспорта Ветров

5. Социальное положение Рабочий

6. Отношение к военной службе Военнообязан.

7. Кем выдан паспорт 2 отд. пом. г. Часов-Яр. Артемовского Ч. Ниж. Сталинской обл.

8. На основании каких документов выдан паспорт П/бл. I ГЮЖ 714173 9/III 40 г. Славянский ром.

Начальник Р.-К. милиции Проф

М. П. Нач. паспортного стола Пашков

Дата выдачи 7/III-1941 г.

I ЮЖ № 677597

ПАСПОРТ

Дійсний до 7 Березня 1946 р.

1. Ім'я, по батькові, прізвище Ветров Янов Мануйлович

2. Час і місце народження 1918 р. с. Васильєв. Міропіль р-н Сум. об.

3. Національність Українець.

І-ЮЖ № 677597

4. Підпис власника паспорта

5. Соціальний стан Робітник

6. Відношення до військової служби 12 Вій. Військовозобов.

7. Ким виданий паспорт 2 Від. ПСМ м. Часів-Яр Артемівського м/р ІІІ ЧЕС Сталінської обл.

8. На підставі яких документів виданий паспорт П/бл. І ГЮЖ 714173 9/III 40 р. Славянськ. РВМ.

Начальник Р.-С. Міліції Проз

Начальник паспортного стола Пашков

М. П.

Дата видачі 7/III-1941 р.

І-ЮЖ № 677597

9. Лица, внесенные в паспорт владельца

№№ по пор.	Фамилия, имя и отчество	Возраст	Отношение к влад. паспорта	На основании каких докум. вписаны и кем

ПАСПОРТ

9. Особи, записані до паспорта власника:

Чергові №№	Прізвище, ім'я і по батькові	Вік	Відношення до власника паспорта	На підставі яких документів вписані і ким

ПАСПОРТ

ОСОБЫЕ ОТМЕТКИ—ОКРЕМІ ПОМІТКИ

КЕРАМЗАВОД № 2
им. Артема
Принят 4/IX 1940 г.
Подпись
М. П.

КЕРАМЗАВОД № 2
им. Артема
Уволен 23/IX 1941 г.
Подпись
М. П.

ОСОБЫЕ ОТМЕТКИ—ОКРЕМІ ПОМІТКИ

I-ЮЖ № 677597

ОСОБЫЕ ОТМЕТКИ—ОКРЕМІ ПОМІТКИ

ПРОПИСКА

15

Дон. Обл. Артемівськ Від. РСМ
Прописано 11/V 1940 р.
по вул. 9 м 2 д. № 28 кв. 1
Підпис [illegible]

ПРОПИСКА

ПРОПИСКА

2

ПРОПИСКА

ПРОПИСКА

Украинский яз. ГОЗНАК. 1938.



СС ★ СР

18

СВИДЕТЕЛЬСТВО

об освобождении от воинской обязанности за негодностью по болезни

Свидетельство № 1

[illegible] 1939 г.

об освобождении от воинской обязанности за негодностью по болезни и о снятии с воинского учета (бессрочное).

Выдано настоящее свидетельство

Артемовским ГВК
(каким РВК)

гражданину Ветров Яков
(фамилия,

Мануилович 1918 г.
имя, отчество и год рождения)

уроженцу Харьковск. обл.
(области, города,

Миропольской р-н
района, села)

Ериновского с/с.

ЛИНИЯ СГИБА

19

в том, что он по освидетельствовании

Военно-врачебной гарн.
(когда и какой комиссией)

комиссией в/ч

№ 6657 10 декабря 1938 г.

основан. свидет. о болезни № 188

признан негодным к всеобщей воинской обязанности с исключением с учета по гр. „1" ст. „80" расписания болезней приказа НКО СССР № 194

„21" февраля 1939 г.

и снят с воинского учета.



М. П.

Районный военный комиссар

„21" - 2 1939 г.

1. Береги свидетельство.

2. В случае утери обратись за дубликатом в Районный Военный Комиссариат по месту жительства или выдачи настоящего свидетельства.

3. Граждане, не имеющие свидетельства и других военно-учетных документов, приравниваются к уклоняющимся от военной службы в РККА.

Рисунк. Главлита от 22/X—36 г. Центр. тип. НКО Зак. 5533

Arbeitskarte

für

Arbeitskräfte

Inhaber ist nur zum Zwecke der [illegible] berechtigt.

linker Zeigefinger



Raum für Fingerabdruck



rechter Zeigefinger

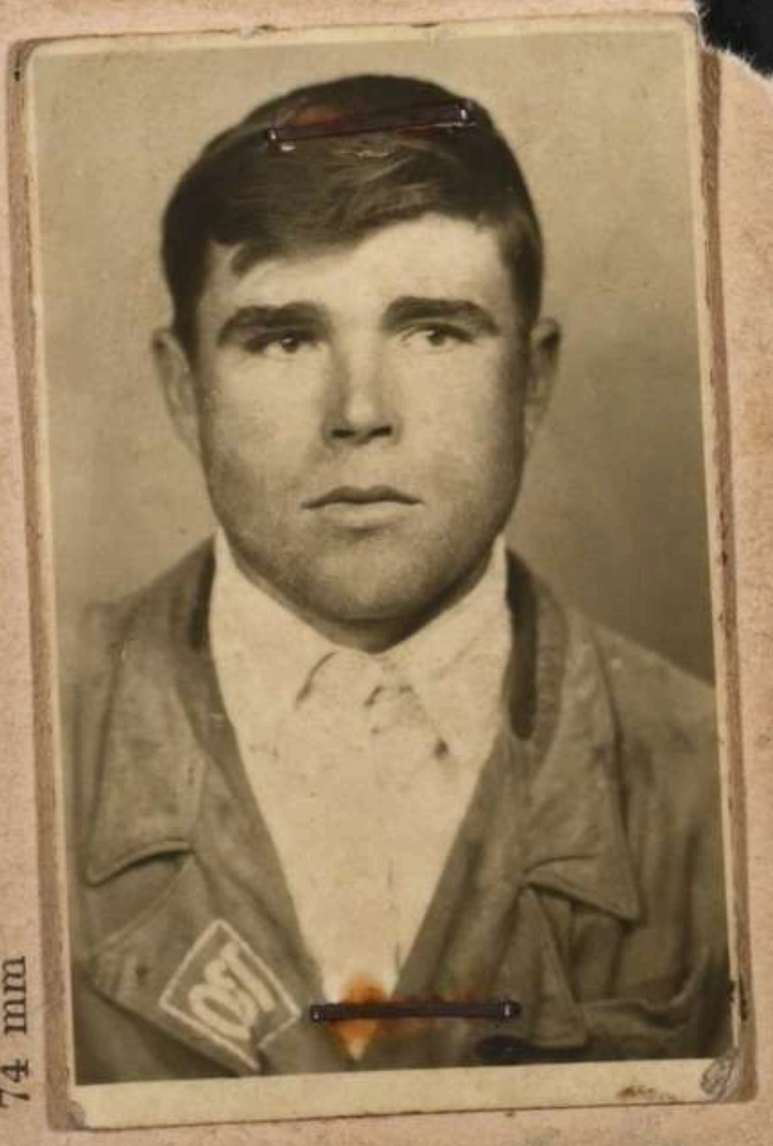

74 mm

Sud 451 25.000. XI. 42.

A. ~~GKK~~.

Arbeitskarte — ~~Befreiungsschein~~*)

Gültig bis auf weiteres. Widerruf vorbehalten

Familienname: Wetrow

Vor(Ruf-)name: Jakow

Geburtsname bei Frauen: --

Geboren am 30.6.1918 in Wasilewka

männlich, ~~weiblich~~ ledig, ~~verh., verw., gesch.~~ Miropolski

Staatsangehörigkeit: ungeklärt (Ostarbeiter)

Volkszugehörigkeit: --

Herkunftsland (eingereist aus): besetzten Ostgebiete

Heimatort: Wasilewka

Kreis: Sumy

Wohnhaft: -

(bei Ausstellg. d. Befr.Sch.) Beschäftigt als: Landwirtschl. Arbeiter

Arbeitsbuch-Nr.: A 411 Pe/420

Letzte Beschäftigung: Helena Frank, Landw. in

Gemeinde Drewles

Drewles Nr.4, Post Theusing

Arbeitsbuch/Er

Unternehmer (

Arbeitss

Angestellt

(Dienstsiegel)

Im Inl. seit 22.3. 1943

Ausgestellt am 15.4. 1944

Arbeitsamt Marienbad

*) Dem ausländischen Arbeiter/Angestellten auszuhändigen!

Anschrift des Empfängers der Lohnersparnisse:

.....

.....

Vor- und Zuname

.....

.....

.....

Wohnort und Kreis

Arbeitsamt Marienbad

Amtssiegel des Arbeitsamts

Народный Комиссариат
Внутренних Дел

2 Отделение РКМ
Артемовского
ГОРОТДЕЛА МВД

20 IV 1946 г.

№ 312/22

г. Часов-Яр Станиславской области

НАЧ. ОББ АРТЕМОВСКОГО ГО МВД
ЛЕЙТЕНАНТУ Т. З А И Ц Е В У

10

21

При этом 2 отд РКМ Артемовского г/о МВД направляет материал на электрика з-да им. Орджоникидзе Ветрова Якова Мануйловича в Ваше распоряжение.
Приложение по тексту на 4 листах.

НАЧ. 2 ОТД РКМ АРТЕМОВСКОГО ГО МВД
КАПИТАН МИЛИЦИИ /КОВАЛЕВ/

СЕКРЕТАРЬ 2 ОТД РКМ /КУХТА/

11

1/2

Справка

по сведениям Адресного бюро Артемовского

Отдела Милиции МГБ

по Сталинской области

Ветров Яков Мануилович 1918

рожд. часов. Ягр. по ул. Новая колона 15

Выбыл в Константиновский р-н

с Веромобовка 4/III-50 г.

№ и работ.

Регистратор Адр. бюро

21/III-52 г.

12
23

С П Р А В К А

Репатриант Ветров Яков Мануилович

прибывший из Американской Зоны оккупации

Судетской обл.

в Сосновую Артемовской обл. VIII 1945 г.

фильтрацию не проходил.

Начальник Артемовского ГО НКВД

Подполковник /Алексеев/

Архивное фильтр. дело № 47025
пересмотрено в соответствии с приказом КГБ при СМ СССР № 00750
и оставлено для дальнейшего хранения в архиве в агентурном фонде
как наход. в американ. зоне

[illegible] на [illegible]
справочной [illegible]
Пересмотрел [illegible]

Согласен:
зам. начальник 5 отделения [illegible])

([illegible])

Нач. [illegible] отд. УКГБ при СМ УССР
по Сумской обл.

23 - IX 1955 г. ( )

ЗАВІРЯЮЧИЙ НАПИС

В даній справі пронумеровано 23 аркушів (двадцять три)

«29» 12 1992 р.

Посада архівист у кат-ці

Підпис

03.09.2026