ДЕРЖАРХІВ
Сумської області
Фонд № Р-7641
Опис № 18
Архівна № 1021

Управління СБУ
по Сумській області

Фильтрационное

ДЕЛО № 15623

Бурский Василий
Гендратович

начато 31 января 1941 г.

окончено 26 апреля 1955 г.

на 7 листах

ДЕРЖАРХІВ
Сумської області
Фонд № Р-7641
Опис № 18
Архівна № 1021

ПРО РАДЯНСЬКО-ФІНСЬКІ ВІДНОСИНИ

фінський посланик у Стокгольенберг вручив радянському поА. М. Коллонтай таку заяву міністра закордонних справ

честь довести до Вашого ві-резидент фінської республіки і ряд уповноважили міністра фінбліки у Стокгольмі п. Гріппен-Ваше посередництво звернутися кого Уряду з проханням, щоб йняла фінську урядову делегадоговоритися про перемир'я або миру, або про те і друге, між і Радянським Союзом».

о, п. Гріппенберг передав А. М. вербальну ноту, в якій було о президент фінської республіки заявив фельдмаршалові Кейвідвідав його за дорученням ніейхсканцлера, що він не вважає аним тією угодою, якою колишдент Рюті зобов'язався щодо ніуряду.

ку з цим Радянський Уряд доруМ. Коллонтай передати 29 серпня урядові таке:

ський Уряд може прийняти делеського уряду лише в разі прийським урядом такої попередньої

ий уряд повинен публічно заявити, розриває відносини з Німеччиною, пред'являє Німеччині вимогу про я в Німеччину збройних сил із Фінротягом двох тижнів з дня прийським урядом цієї пропозиції Радянського Уряду і у всякому разі не пізніше 15 вересня ц. р. і що якщо Німеччина не виведе своїх збройних сил у зазначений строк із Фінляндії, то німецькі збройні сили будуть роззброєні і передані союзникам як військовополонені.

Якщо фінський уряд виконає цю попередню умову, то Радянський Уряд згодний прийняти у Москві делегацію фінського уряду для переговорів про перемир'я або про мир, або про те і друге разом».

При цьому п. Гріппенберга було повідомлено, що ця відповідь Радянського Уряду погоджена з англійським урядом і не зустріла яких-будь зауважень з боку уряду США.

2 вересня п. Гріппенберг передав А. М. Коллонтай звернення фінського президента Маннергейма. У цьому зверненні фінський президент заявляє, що фінський уряд ще до передачі відповіді на попередню умову Радянського Уряду пропонує, щоб Фінляндія сама провела в життя добровільну евакуацію або інтернування німецьких військ на згодній (південній) частині фінської території. Крім того, у зверненні фінського президента пропонується на певній (південній) частині фронту перервати воєнні дії і відвести на цій частині фронту фінські війська на радянсько-фінський кордон 1940 року, відповідно пересунувши також радянські війська на цю лінію.

На доповнення до цього п. Гріппенберг заявив, що заява фінського уряду про розрив з Німеччиною, якої вимагає Радянський Уряд, буде зроблена після одержання від Радянського Уряду відповіді на звернення фінського президента. Крім того, п. Гріппенберг заявив, що фіни готові взяти участь також в операціях по пропонованому роззброєнню німецьких військ у північній частині Фінляндії, але хочуть договоритися у Москві про координацію і допомогу в цій справі з радянським військовим командуванням.

На останню фінську заяву Радянський Уряд дав відповідь 3 вересня. У цій відповіді сказано, що Радянський Уряд наполягає на прийнятті фінським урядом зазначеної вище попередньої умови, а саме: фінський уряд повинен публічно заявити, що він розриває відносини з Німеччиною і вимагає виведення німецьких військ з меж Фінляндії не пізніше 15 вересня, при чому в разі невиведення німецьких військ з Фінляндії у встановлений строк, німецькі війська будуть роззброєні і передані союзникам як військовополонені. У радянській відповіді сказано також, що якщо Німеччина не виведе своїх військ із Фінляндії до 15 вересня, то Радянський Уряд згодний подати допомогу фінській армії в справі роззброєння німецьких збройних сил. При цьому Радянський Уряд погодився на те, щоб припинити воєнні дії на запропонованій фінським урядом південній частині фронту, якщо фінський уряд виконає зазначену вище попередню умову. Радянський Уряд висловився за те, що всі інші питання повинні бути розв'язані під час переговорів про перемир'я.

ІНФОРМБЮРО НАРКОМЗАКСПРАВ СРСР

ЗМАГАННІ ТОЙ, ХТО ВЧАСНО ВИКОНАЄ ПЛАН СІЛЬСЬКОГОСПОДАРСЬКИХ РОБІТ

...ви озимих

...вирішили посіяти озимої пше-...00 гектарів замість 140 за пла-

...госпі «Дніпровський» в перший ...а сівбу вийшло три сівалки на ...тязі, а коровами слідом боронують. ...тільки протруєним, добірним на-...по добре підготовленому пару. Кол-...м. Папаніна, ім. Калініна теж по-...івбу на окремих ділянках пару. ...як правило, сіють сівалками, ...еним насінням, загортаючи його на ...у 5—6 сантиметрів. Норма висі-...150 кілограмів на гектар.

...жавши за весняну сівбу високу ...у — перехідний Червоний Прапор ...ого Комітету Оборони — колгосп-Солонянського району організують ...так, щоб і в другому турі Все-...го Соціалістичного змагання вийти ...жними.

А. СТЕЦЕНКО,
Головний агроном Солонянського ...ай-земвідділу.

В боротьбі за першість

На простор...ому майдані біля елеватора і вдень і вночі людно й гомінко. Іржуть коні, ревуть воли.

В колгоспах тепер гаряча пора. Жарка погода сприяє молотьбі. Дороги справні, накочені і в кожному селі в кожному колгоспі прагнуть використати погожу годину, щоб змолотити хліб і достроково виконати першу заповідь перед державою.

— Відпочиватимемо взимку, коли поля вкриються снігом, а тепер працюємо і день і ніч, — говорить голова артілі «Колективіст» тов. Терещенко. — На четвертий день жнив ми почали молотьбу й хлібоздачу, і першими в районі виконали зобов'язання перед державою по всіх видах поставок і, крім того, здали до фонду Червоної Армії 573 центнери зерна.

З перших днів збирання врожаю партійна організація району (секретар райкому КП(б)У тов. Донченко Л. Р.) зуміла добре організувати масово-політичну роботу серед колгоспників, і завдяки цьому жнива, молотьба, хлібоздача проходили і проходять з великим успіхом. Колгоспні ...яя для всіх зрозумілі: здобути першість у виконанні зобов'язань перед державою.

Колишній тракторист, а тепер голова артілі ім. Чапаєва Власенко частенько ночами навідувався до молотарки, перевіряв, чи справно вона працює, чи нема перебоїв у вивезенні хліба, домагався, щоб використовували всі транспортні засоби.

І артіль виконала план хлібопоставок достроково, здала 250 центнерів зерна до фонду Червоної Армії.

Один за одним колгоспи вивершують хлібоздачу. Таких, що цілком розрахувалися з державою по всіх видах зернопоставок, учора було 10, сьогодні — 15.

Всі види транспорту, всі види молотьби використовуються, щоб тільки прискорити роботу. І саме в тих колгоспах, де з перших днів було пущено в хід усі засоби молотьби — молотарки, комбайни, котки, ціпи, — плани хлібопоставок уже виконали.

— Ніби й працюємо непогано а от нас переганяють, — з прихованим жалем говорить голова райради депутатів трудя...

У відновлені ВУЗИ і технікуми України іде нове, м

—★—

Йде вчитись молодь, повна цвіту.
Їй в світ наук—відкрито шлях,
Їй щастя й право на освіту
Здобули воїни в боях.
З колгоспів, сіл, з усього краю
Ідуть навчатися вони,
Щоб стать майстрами урожаю,
Нести науку на лани.

—★—

Перший випуск

Серед українського лісостепу, вкритого густими садами, сріблястими річками, зеленими перелісками в мальовничому місті Ромни вже багато років працював сільськогосподарський технікум. З його аудиторій щорічно виходили десятки молодих спеціалістів — лісоводів, майстрів високих урожаїв плодоягідного та городнього господарства. Війна раптом увірвала його діяльність.

Рік тому, не зважаючи на страшні зруйнування, заподіяні німецькими бандитами, технікум відновив роботу. Аудиторії знову заповнила молодь. Цього року тут навчалося 150 студентів, які склали іспити здебільшого на «добре» та «відмінно». Студенти плодоовочевого відділу Оларенко, Демченко, Кулик, Шевелева та інші в серпні на «відмінно» склали випускні іспити й дістали звання агрономів.

Частина викладачів і студентів працює тепер над підготовкою технікуму до нового навчального року — ремонтують приміщення, встаткування, обладнання кабінетів.

Щодня надходять нові й нові заяви про бажання вступити до технікуму. Подано досі 250 заяв, з яких 100 вже задоволені. В листах і заявах радянська молодь виявляє гаряче бажання набути агрономічну освіту, стати спеціалістами соціалістичного землеробства.

М. ЛИСЕНКО,
директор Роменського технікуму плодоовочівництва і лісівництва.

Знову в інститут

З боями пройшов Іван Солодухін від Сталінграда до Дніпра. П'ять разів лилася його кров на рідні поля й ниви, п'ять ран лишилися на все життя на тілі юнака. Він мстив ворогові за страждання свого народу, за поневолену рідну землю. Уряд нагородив сміливого й відважного воїна орденами Вітчизняної війни 1 ступеня і Червоної Зірки, груди славного захисника Сталінграда прикрашує медаль.

Тепер Іван Солодухін вибув з строю воїнів. Він вирішив вчитися в Київському гідромеліоративному інституті.

В приймальній комісії інституту лежить заява гвардії старшого лейтенанта Марії Шабурової. В 1942 році, коли німці рва-

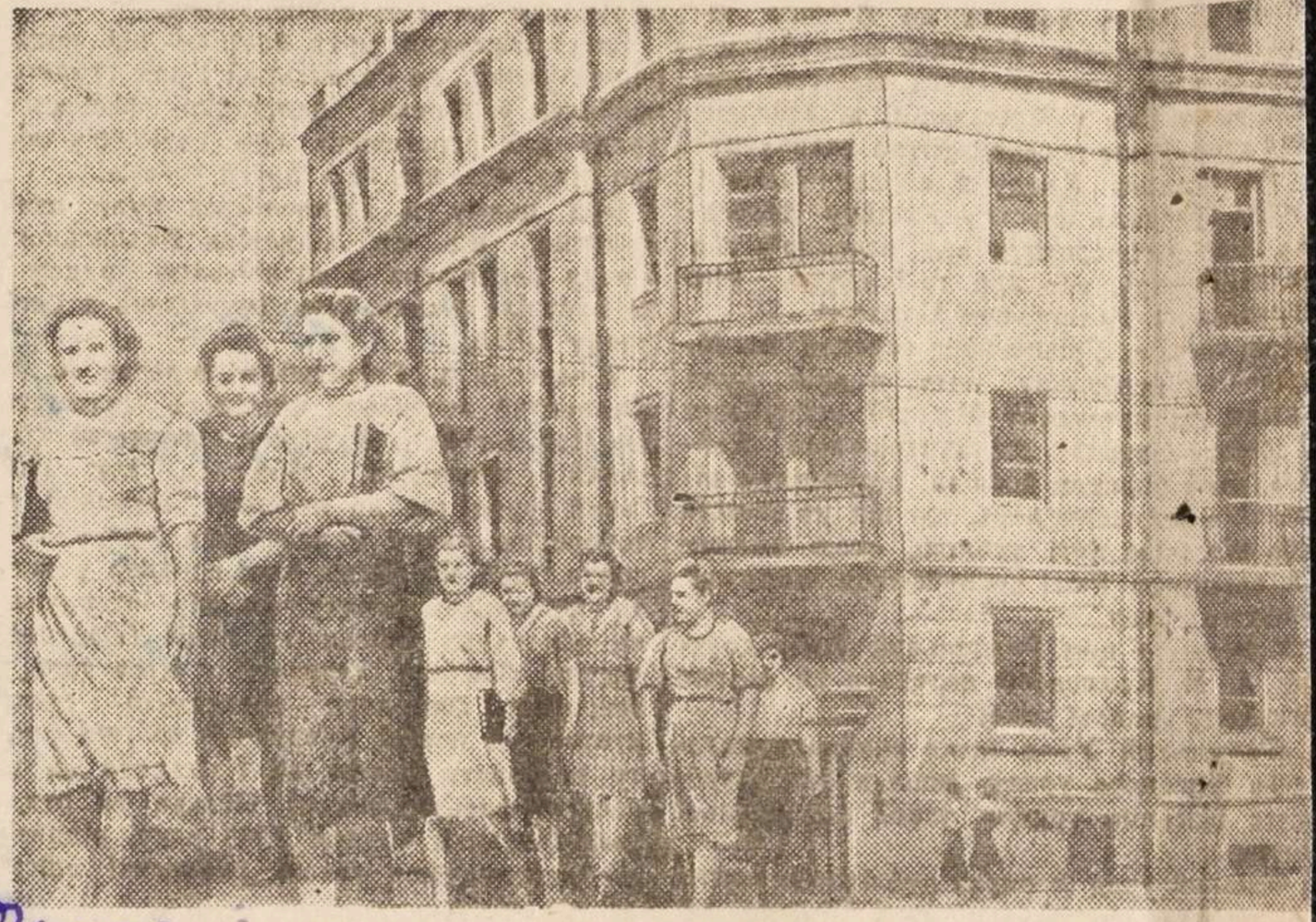

Київський ветеринарний інститут оголосив прийом студентів на перший курс. На
Серед тих, хто бажає вступити до інституту, молодь Київської, Чернігівської
градської, Миколаївської областей.
20 чоловік зараховані до інституту без вступних іспитів, як відмінники. 4 вересня
На фото: вступники, що склали перші іспити, виходять з інституту.

★ ★ ★

Інститут у Голо

★

П. ВАСИЛЕНКО,
член-кореспондент Академії Наук УРСР, професор Київського сільськогосподарського інституту.

★

Київський сільськогосподарський інститут — один з найстаріших вищих учбових закладів на Україні. Заснований наприкінці XIX віку, він протягом майже половини сторіччя є одним з найбільших центрів сільськогосподарської науки та освіти.

Протягом першої сталінської п'ятирічки в чудовому лісовому масиві Голосієві було збудоване ціле академічне містечко. Учбові корпуси, житлові будинки для професури, гуртожитки для студентів, що прикрашують голосіївські височини, дослідне поле, ботанічний розсадник, учбове господарство з його ланами, садом, городом, пасікою, ставковим господарством — ось те, на що багатий Київський сільськогосподарський інститут.

Його лабораторії, створені протягом трьох сталінських п'ятирічок, являли собою найкраще в цій галузі не тільки в Радянському Союзі, а й в цілому світі: лабораторії сільськогосподарських машин з музейними зразками тракторів та ремонтної справи, агрохімії, агрогрунтознавства, загального хліборобства, рослинництва тощо.

В інститутах Голосіївського академічного містечка навчалося перед війною до 5.000 студентів.

Бракує слів, щоб висловити всю ненависть до дикої орди німецько-фашистських варварів, що зруйнувала цю народну кузню кадрів. Світлі корпуси, лабораторії, будинки були перетворені гітлерівськими руйниками в пустку й згарища.

Героїчна Червона Армія визволила Україну з німецького рабства. Знову земля наша буяє золотою пшеницею, розцвітають багаті колгоспні сади, зеленіє рясна городина, ферми наповнюються худобою, відновлюються міста, села. Над відродженням господарства Радянської України працюють і тисячі вихованців нашого інституту.

Ожило Голосієво. Вже півроку, як відкрив свої двері для радянської молоді учбовий заклад. Силами студентів, викладачів, відремонтовано основні учбові корпуси, аудиторії, гуртожитки, учбові лабораторії. Працюють бібліотека, читальня.

В керівному складі інституту академіки й члени-кореспонденти Академії Наук УРСР та Союзних республік, доктори та кандидати сільськогосподарських та технічних наук, ряд висококваліфікованих викладачів.

Кафедру агрохімії очолює один з видатніших учених доктор сільськогосподарських наук професор Душечкін А. І., який працює в інституті з часу його заснування. При цій же кафедрі працює доцент Колоша І. Л. — видатний спеціаліст по до-

2

Заполняется оперативным сотрудником проверочно-фильтрационной комиссии — со слов проверяемого.

АНКЕТА

на гражданина СССР, возвратившегося в СССР через _____ границу

1. Фамилия, имя, отчество Если фамилия, имя, отчество изменены, то когда, почему и какую фамилию носил до изменения	Вертий Василий Кондратович
2. Год, месяц и число рождения	1924 16/6
3. Место рождения (республика, край, обл., район, село по новому адм. делению)	С. Семеновна Лдомлинского рй
4. Последнее местожительство и адрес: а) до начала войны или призыва в армию б) до убытия за границу	С. Семеновна Лдомлинского рй
5. Национальность, родной язык, каким иностранным языком владеет, в какой степени	Украинец. род язык украинский
6. Партийность. В какой организации состоял до оккупации (плена)	Без партийн
7. Где находятся парт., комсомольские документы (когда, куда, кому сдал, порвал, отобраны оккупантами, где, кем)	
8. Образование, когда, где учился, что окончил	7 класов с Семеновна - Каминский
9. Профессия, специальность	нет
10. Судимость при Сов. власти (кем, когда, за что и мера наказания)	соолов не судимый

11. Сведения о трудовой деятельности до оккупации или призыва в Красную армию, начиная с 1939 г.:

Даты		Название учреждения, предприятия	Должность, выполняемая работа	Адрес учреждения, предприятия (республ., край, обл., район, село)
Поступления	Увольнения			
1939	1941	в колхозе	на разных работах	с Семеновна Лдомлинского рй

12. Отношение к воинской службе (род войска, последнее звание, кадровый или призван во время войны, когда и каким военкоматом)	В/обязан
13. Участие в боевых операциях (где, когда, в составе каких частей, был ли ранен, контужен). Награды за боевые операции	не участвовал

14. Прохождение службы в Красной Армии с 1939 г.: Не служил

Даты		Название (номер) части (в состав какого соединения и фронта входила часть)	Должность, звание	Местонахождение части
Зачисления	Отчисления			

15. Где, когда и при каких обстоятельствах попал в плен или окружение	
16. При каких обстоятельствах попал на оккупированную советскую территорию	При оккупации немецкими войсками нашей территории
17. Сколько раз, когда, где задерживался, допрашивался военными, полицейскими органами, гестапо на оккупированной советской территории, по каким вопросам. Если судился, каким судом, за что, срок наказания, где отбывал, кем и когда освобожден; каким другим репрессиям подвергался (сам и семья) со стороны оккупантов	Не задерживался не судим

18. Сведения о роде занятий и месте жительства на оккупированной советской территории:

Даты		Название учреждения, предприятия, фамилия предпринимателя	Должность, выполняемая работа	Адрес местожительства
Поступления	Увольнения			
X-1941	V-~~1942~~ 1942	На общем дворе	на разных работах	с Семеновка Лдомискова района

19. Когда и при каких обстоятельствах попал на территорию, воюющих с СССР стран или в оккупированную Германией страну (выяснить подробно, попал ли за границу в качестве военнопленного, мобилизованного или выехал добровольно)	V-1942 года уехал на работу добровольно в Германию
20. Вызывался ли за границей на допросы, кем, когда, в связи с чем. Если судился, где, когда, каким судом, за что, срок наказания, где содержался, при каких обстоятельствах и когда освобожден	Был задержан немецкими властями за уход с работы от хозяина и направлен в конц-лагерь

3

21. Сведения о роде занятий и месте жительства за границей:

Даты		Название учреждения, предприятия, фамилия предпринимателя	Адрес учреждения, предприятия (страна, окр., уезд, город, село)	Какую работу выполнял и где жил (точный адрес) и по каким документам
Поступления	Увольнения			
VI-1942	IX-1944	в хозяина	с. Трагес	работником
IX-1944	V-1945	в конц-лагере	г. Авриш	заключен

22. Служил ли в армиях, воюющих с СССР стран или других воинских антисоветских формированиях (указать в каких частях, когда, должность, звание)	Не служил
23. Кого из советских граждан знает как изменников Родине, предателей и пособников (указать фам., имя, отч., установочные данные и в чем выражалась их изменническая деятельность и где они сейчас находятся)	Никого не знаю
24. Когда и при каких обстоятельствах вернулся в СССР или прибыл на границу СССР (одиночным порядком или в группе (с кем), явился добровольно или задержан, кем, когда)	V-1945 г освобожден Английскими войсками

25. Сведения о семье и близких родственниках (отец, мать, жена, дети, братья, сестры) по последним известным ему сведениям (с указанием года, даты)

Фамилия, имя и отчество	Возраст	Степень родства	Постоянное место жительства и род занятий до войны	Где проживают (адрес) и чем занимаются (по последним данным), если выбыли с постоянного места жительства (куда), погибли, умерли, откуда ему стало это известно
Вертий Оксана Панасовна	1888	мать	Домохозяйка с Семеновки	с Семеновка Лдомискова р-н

26. Кто может подтвердить изложенное в анкете: а) за время пребывания в армии; б) за время пребывания на советской оккупированной территории; в) за время пребывания за границей, (указать фамилию, имя, отчество лиц, где они живут и чем занимаются)	Сова Григорий Петрович с. Семеновка и-з червонц-Ян Валюк Филипп Олимпович с Подильни Семеновского р-о
27. Что хочет опрашиваемый сообщить о себе дополнительно	ничего
28. Куда опрашиваемый хочет ехать (точный адрес) и что делать	никуда
29. Перечислить все имеющиеся у опрашиваемого документы, кем, когда они выданы и их №№	Приписное свидетельство Рай военкомат свидетельство о рождении № 594060

Примечание. Если некоторые вопросы анкетным путем не будут выяснены, о них проверяемый должен быть допрошен отдельно.

Место для фотокарточки

Дактилоотписк указательного пальца правой руки

Подпись опрошенного Вертий

Анкета заполнена «5» Марта 1947 г. в

проверочно-фильтрационном пункте НКВД СССР

(адрес пров.-фильтрац. пункта)

Уполномоченный Волынского ромвд Ткаченко

(должность, звание и фамилия (разборчиво) допросившего)

(подпись)

ЗАКЛЮЧЕНИЕ

«4» марта месяца 1947 г. из материалов проверочно-фильтрационного дела видно, что Вертий Василий Кондратовыч 1924 г. рожд. уроженец с. Семеновка проживал на оккупированной немцами территории ~~был насильно~~ добровольно уехал в Германию

(фамилия, инициалы)

РЕШЕНИЕ: Ф-на Вертий В.К. считать проверенным фильтрационное дело сдать в 1-й спецотдел УМВД

ПРЕДСЕДАТЕЛЬ ФИЛЬТР. КОМИССИИ: Нач. Подолинского Ромвод п-ент (должность, звание и фамилия (разборчиво)) (подпись)

ЧЛЕНЫ КОМИССИИ: Зам нач Ромвод тл. п-ент (должность, звание и фамилия) (подпись)

Нач Ромвд майор (должность, звание и фамилия) (подпись)

Протокол допроса

4

1947 года 31 января с. Семеновка Л-Долинского района

Я, начальник Л-Долинского РОМГБ майор Милашин, сего числа допросил репатриированного из Германии

Вертий Василий Кондратьевич 1924 г. рождения, уроженец с. Семеновки Л-Долинского района, Сумской области, из крестьян бедняков, украинец, образование 7 классов, б/партийный, не судим. проживает с. Семеновка Л-Долинского района, работает в колхозе „Червоный Лан" на рядовых работах.

О даче ложных показаний по ст. 89 ук УССР предупрежден: Вертий

Вопрос: Расскажите свою биографию?

Ответ: Все время проживал в с. Семеновке. До 1939 г. учился в школе, с 1939 г. работал в колхозе на рядовых работах до 1941 г. С приходом немцев до 1942 г. по прежнему работал в с/хозяйстве с/хоз. общине на рядовых работах.

Вопрос: Расскажите о своей пособнической деятельности немецким властям во время оккупации района?

Ответ: В период оккупации я ничем немцам не помогал кроме той работы, которую выполнял как рядовой рабочий. На допросы не вызывался и не допрашивался.

Вопрос: Когда и при каких обстоятельствах выехал в Германию?

Ответ: В Германию выехал добровольно 25 мая 1942 г.

Вопрос: Где проживал и чем занимался в Германии?

Ответ: В Германию прибыл 2 июня 1942 г. в г. Хемниц, здесь пробыли 5 или 7 дней в карантине, потом направили в город Борна, а из Борна через 3 дня меня передали хозяину как работника. Хозяин Шмидт Курт с. Трагес Борнского уезда, Лейпцигского округа. У Шмидта я работал с июня 1942 г. и по август 1944. В августе 1944 я от хозяина бежал, т.к. показалось трудно жить. Хотел бежать в Польшу ближе к нашей границе, дошел до г. Бреслау, меня задержали вернули в г. Лейпциг, где допросили и отправили в г. Оранинбург в концлагерь

Вертий

здесь я просидел 2 недели, после чего отправили в Гамбург концлагерь „Ной-гаме", продержали 7 дней и в декабре 1944 г. направили г. Ауриш близ Голландской границы. Там в течении 2х месяцев копали противотанковый ров. В начале 1945 г. обратно вернули в лагерь „Ной-гаме", а через несколько дней обратно вернули к Голландской границе, копали окопы. С приближением фронта Американской армии нас опять отправили в лагерь „Ной-гаме", а из лагеря в апреле 1945 г. нас эшелоном отправляли неизвестно куда. Из эшелона мы в двоем с Валюком Филипом Алексеевичем бежали и скрывались с 11 апреля по 19 мая 1945 г. После окончания войны нас подобрали Английские войска и отправили в лагерь Гайденау в 30 км. от Гамбурга. В лагере пробыли 14 дней, после чего перевезли в Советскую зону аккупации г. Пархим.

Вопрос: Кто может подтвердить ваши похождения по лагерям в Германии?

Ответ: За период роботы у хозяина Шмидта подтвердит Мелешко Емельян Михайлович - житель г. Семеновки и Сова Илья Васильевич - служит в РККА
После службы у хозяина я фамилии людей не знаю, там у нас были номера и сейчас не могу назвать фамилии, кто мог бы подтвердить мои похождения.
Валюк Филип, с которым мы бежали, теперь проживает в с. Подильки Синевского района.

Вопрос: Расскажите как вас немцы привлекли на роботу как тайного немецкого пособника?

Ответ: Меня никогда не привлекали немцы для доносов и я этого дела не знаю.

Вопрос: Вызывался ли на допрос в Английском лагере и о чем там спрашивали?

Ответ: В Английском лагере меня не допрашивали и не вызывали.

Вопрос: Кого знаете из Сов. граждан как предателей Сов. родины и пособников немецкой власти?

Ответ: Я таких людей не знаю.

Вопрос: Что делала ваша семья во время аккупации?

Ответ: Мать Вертий Александра Афонасьевна 58 л. при немцах работала дома, сестра Каробут Мария 1921 г. при немцах тоже ничего не делала.

Протокол записан с моих слов верно и мне прочитан Вертий

Допросил нач. 1 Долинского РО МГБ майор [illegible]

УРСР
ВИКОНАВЧИЙ КОМІТЕТ
СЕМЕНІВСЬКОЇ
СІЛЬСЬКОЇ РАДИ
депутатів трудящих
Липово-Долинського району
Сумської області

1. Февраля 7
№ 2
м. Семенівка

5

Справка характеристика.

На Гр-ку Вертий Василя Кондратовича рождения 1924 года. уроженец села Семенівки. Соц. происхождению из крестян бедняков. образование 7 классов, беспартийный в 1942 году примусово был угнан в Германию і в 1945 году возратился в село Семенівку и по настоящее время работает в колгоспи Червоний Лан. Ряд. работал

Председатель с/с [signature]
Секретарь с/с [signature]

УРСР Виконавчий Комітет Семенівської сільської ради депутатів трудящих Липово-Долинського району Сумської області

Архивное фильтр дело № 15623
пересмотрено в соответствии с приказом КГБ при СМ СССР № 00750
и оставлено для дальнейшего хранения в архиве в агентурном фонде
как на репатр. находив-ся
в англ. зоне оккуп.
справочном учете. с отражением на оперативно-
Пересмотрел оп. уп. 4 отд
мл. л-т Бабуш (Бабуш)
Согласны:
Начальник отделения
Нач. 4 отд. УКГБ при СМ УССР
по Сумской обл.
Зам. Приолковник Мишуриков
„26" IX 1955 г.

559.

6

СУМСКОЙ
ОБЛИСПОЛКОМ

ОТДЕЛ РЕПАТРИАЦИИ

г. Сумы

"5" VIII — 1945 г.

№ 001-40

Дзержинского, № 8.
Тел. 95, два звонка

Справка

Дана гр. Вертій Василій К.

1924 года рождения в том, что согласно документов, оформленных на эшелон №_____ в котором следовал до ст. Сум, возвращается в сумскую область Липоводолинский район, село семенівка на постоянное местожительство из немецкого рабства.

Прошел проверку не служил ФСПП №_____

_____ фронта _____.

Вместе с ним прибыли дети нет

_____

Дана настоящая справка для прописки по месту жительства и получения паспорта.

Нач. отдела репатриации
Сум. Облисполкома (Васильковский)

зак 1317-1

Д

осв. Анемитова
явится в 1. домнесь
ро НКВД 10 VIII-45 г.
и райвоенкомат
Головоч [illegible]

НА СОВ. ГРАЖДАН

1. Фамилия Вертий
2. Имя Василий 3. Отчество Кондратович
4. Год рождения 1924 5. Место рождения Сумская обл.
6. Точное местожительство (адрес) до оккупации или до призыва в Красную Армию Сумская обл. Лебединский р. Семеновка.
7. Профессия (специальность) колх 8. Национальность укр
9. Партийность б/п 10. Гражданство СССР
11. За границей был с 5/VI 19 42 г. по 5/V 19 45 г.
12. В каких странах проживал и что делал Германия г. Бавария
13. в хозяина

(№ фронтового сборно-пересыльного пункта и наименование фронта или № проверочно-фильтрационного пункта и наименование населенного пункта)

на 213 г. Фюссен

14. Дети до 14 лет, следующие при родителях (имя и год рождения)

Арх фил. 15623

Правильность записанных на меня сведений .....

..... подтверждаю .....

подпись

Верно Вернит

подпись сотрудника, заполнившего карточку

Ерунив

а) Решение фильтрационной комиссии .....

б) Выбыл «.....» 3/7 1945 г. на родину.

указать точный адрес, куда выбыл

на жительство: село, город, район, область, республика или направлен

в какой лагерь, тюрьму

в) Личное дело направлено „.....” ..... 194..... г. № .....

точное название органа НКВД—НКГБ

ЗАВЕРИТЕЛЬНАЯ НАДПИСЬ

В данном деле пронумеровано 7 лп. тов.

семь

25. 12. 92

Должность хр. фондов

Подпись С. Москвин

Перевдрено 04.09.
2026 г.

ОБЛОЖКИ ДЛЯ ДЕЛОВЫХ БУМАГ «ДЕЛО»

ТУ 81-01-290-77 АРТ 1с17447

Тип. Наримановского района
Упрполиграфиздата Астраханского облисполкома