Р-7641
18
1017

Управління СБУ
по Сумській області

Фильтрационное

ДЕЛО № 24060

Фарушевич Анастасия

Гурьевна

начато 17 февраля 1997 г.

окончено 4 августа 1997 г.

на 10 листах

ДЕРЖАРХІВ
Сумської області
№ Р-7641
№ 18
№ 1017

ШОЇ КРАЇНИ

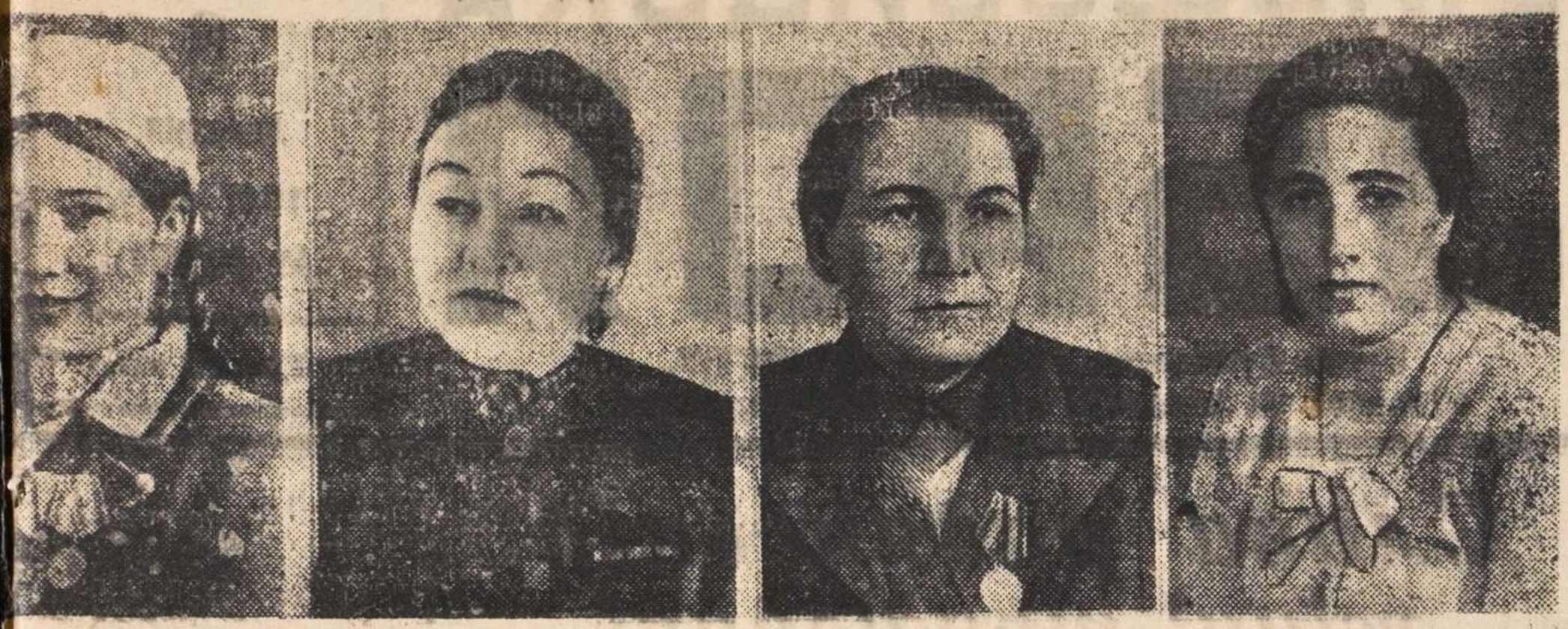

й Радянського Союзу; Кдюєва Ніна Георгіївна — депутат Верховної Ради РРФСР, професор 3-го медичного інституту; Ніна Василівна — депутат Верховної Ради Української РСР, ланковий лісоруб Чупинського лісгоспу Кіровоградської області; Попова Ніна Василівна—депутат Верховної Ради СРСР, ланкова колгоспу імені Хатирчинського району, Самаркандської області; Байсеітова Куляш—депутат Верховної Ради Казахської РСР, старший майстер цементних печей Амвросіївського цементного заводу № 4; Тухікян Нунік Мкртичівна — депутат Верховної Ради Вірменської РСР.
Фотохроніка ТАРС.

Любов о праці

Василівна Придатко вівчарем не так давно. Але любов'ю вона доглядає Люті морози з пронизливими не застали зненацьників. Не давала спокою кошлінню, доки не завезли соломи на всю зиму. ної кожен грам кормів не пропадає марно жодинка, годуються вівці за ними раціонами.

ло багато клопоту у Маслівни зараз. Почався нь і вночі можна бачити ці. Живе одним—не дозагибелі жодної голови ту.

ходжу від вівцематок лину,—розповідає Марія — Новонароджених ягж забираю до теплої приготували ще з осені ферми. Багато клопоту з одівлею. Спочатку при- з ложечки. Лише тонятко зміцніє, підпускдо вівцематки.

а праця Марії Василівпала марно. В лютому кала й викохала від 7 11 ягнят.

м роком зростає отара овець. В цьому велипростої колгоспниці слівни Придатко.

М. Міхно.

. Фрунзе, Краснопільського

Бетонниця Валя Медвєдь

Робота бетонниць в умовах Дніпрогесу найважча, тим більше по бетонуванню донних відтулин. Тут вимагається все: і сила, і терпіння, і фізична витривалість.

Валя Медвєдь знала про це і вона не злякалася труднощів. Сама прийшла в комітет комсомолу і сказала:

—Прошу перевести мене з інструментальної майстерні в бетонниці.

В комітеті Валю вже знали. На Дніпробуд вона прийшла в квітні минулого року. Здібна і енергійна дівчина виявила себе на будові.

—Чим займалася в час війни?—запитали її.

—Партизанила в загоні Ковпака,—просто відповіла Валя. Потім вона розповіла, як ходила в розвідку, як виганяла отари колгоспних овець, допомагала пораненим, працюючи сестрою в госпіталі. Батько її командував ротою. Жителі Конотопа, Путивля, Глухова, Шалигіно завжди з гордістю згадують про подвиги партизанів, про відвагу легендарного Ковпака і його героїв. З подякою говорять у селах Литвиновичі та Ворголь, Путивльського району, в селі Козацьке Конотопського району, і в багатьох інших про партизана Федора Федоровича Медведя і його юну дочку Валентину. Батько Валі загинув у боротьбі з ворогами. Дочка вирішила продовжувати бойові діла на трудовому

руками за металічні трапи. Обережно, щоб не збив вітер, пройшла водозливом, ступила на дерев'яну драбину, що вела вниз до підніжжя греблі. Тут чорніли квадратні майданчики, а за ними в глибину греблі, мов гігантські пещери, входили донні відтулини.

З греблі високо, як величезний циркуль, звисли стрілки кранів. З них швидко збігають троси, спускають цебер з бетоном. Дівчата беруться за нього на майданчику, вивантажують бетон у вагонетку і котять в глибину відтулини.

Валентині була зрозуміла робота бетонниць і, здавалося, нічого не було в ній складного. Вона підійшла до пробки. Зупинилась. Бригадир—невисока, круглолиця, жвава лівчина Поліна Шило, побачивши її, об'явила:

—Дівчата, до нас прийшов новий член бригади Валя Медвєдь.

Дівчата привітно відгукнулись:

—Чули. Хороша дівчина, попрацюємо разом.

Валя з подругами возила вагонетки, розвантажувала їх і швидко кидала бетон до стіни. Затримуватись тут не можна було. Бетон любить швидкість. Полежить він зайвих пас—і може затужавіти.

Душно стало Валі. Спітніла. Руки зважніли. Але не подавала вигляду, що стомилася, навіть тоді, коли ступила і ледве не впала з естокади вниз у вируючий потік води. Коли важко було дівча-

ПРОЛЕТАРІ ВСІХ КРАЇН, ЄДНАЙТЕСЯ!

БІЛЬШОВИЦЬКА ЗБРОЯ

Орган Сумського обкому і МК КП(б)У,
обласної та міської Рад депутатів трудящих.

XXIX РІК ВИДАННЯ

СУБОТА,
8
БЕРЕЗНЯ
1947 року.
№ 48(867)

Ціна 20 коп.

Слава радянській жінці-трудівниці

Сьогодні трудящі нашої країни відзначають Міжнародний жіночий день—8 березня.

В цьому році Міжнародний жіночий день збігається з підготовкою до 30-річчя Великої Жовтневої соціалістичної революції, яка повністю ліквідувала безправність, знищила самі корені економічного і політичного пригнічення жінки і зрівняла її в правах з чоловіками.

Тяжка була доля жінки в царській Росії. Вона була позбавлена політичних прав і не мала доступу до творчої і висококваліфікованої виробничої праці, науки, культури, освіти. Рабське, принижене становище в суспільстві і в сім'ї—така була доля жінок в дореволюційний час.

Три тяжкие доли имела судьба
И первая доля: с рабом
повенчаться,
Вторая—быть матерью сына раба,
А третья—до гроба рабу
покоряться
И все эти доли легли
На женщину русской земли.

Так було в дореволюційній Росії. Радянська влада розбила кайдани, які сковували руки жінок—рабинь і страдниць—матерів. Знедолена Катерина, оспівана в сумних рядках Шевченка, некрасовська жінка - рабиня і скорботна мати, нещасливі жінки й дівчата, описані письменницею Марко Вовчок, підняті радянською владою до прав людини й громадянина. Жінка в радянській країні стала великою силою, активним будівником радянської держави, сміливим і хоробрим воїном в боях за рідну Батьківщину.

У роки мирного соціалістичного

лістичного землеробства Агрипина Антонівна Пармузіна. Минулого року вона зібрала 132 цнт. коренів кок-сагизу з гектара (при нормі — 12 цнт.) і 80 кілограмів насіння (при нормі 10 кілограмів).

Рекордних удоїв молока домоглася прославлена доярка Лебединського району Марія Савченко. За рік вона надоїла по 5.301 літру молока на одну фуражну корову.

І свинарка Євдокія Богодушко, і Милодора Бахмацька, яка зібрала 474 цнт. картоплі з га, і махорковод Марія Бреус, і ланкова Марія Наконечна, що виростила минулого літа по 15,8 цнт. проса з гектара, і багато інших ентузіасток соціалістичного землеробства сповнені єдиним бажанням, єдиним прагненням—якнайшвидше відродити колгоспне господарство, дати країні вдосталь сировини, хліба, сала, овочів і іншого продовольства.

Багато праці вкладають радянські жінки в справу розвитку і дальшого розквіту науки і культури. Досить сказати, що за видатні роботи в галузі науки, техніки, мистецтва і літератури 166 Сталінських премій присуджено жінкам. Вчений ступінь і звання тільки в 1946 році присуджені більше ніж 800 жінкам.

Неоцінимий вклад радянських жінок у загальну справу перемоги над ворогом. Всі дні війни в боротьбі і праці жінка була поруч з чоловіком, стійко і без скарг переносила всі злигодні війни і тяжкі випробування. 62 жінки носять високе звання Героя Радянського Союзу. 120 тисяч орденів і медалей за подвиги у



Прое ення

П

8-го березня ського Сою ть Міжнародний ЦК КП(б)У зобо ні

коми заход робот ганіза

2

"УТВЕРЖДАЮ"

ПРЕДСЕДАТЕЛЬ РАЦИОНАЛЬНО-ФИЛЬТРАЦИОННОЙ КОМИССИИ НАЧАЛЬНИК ГЛУХОВСКОГО РО МВД СТ. ЛЕЙТЕНАНТ

[signature] /КОРОТЧЕНКО/

ЗАКЛЮЧЕНИЕ.

гор. Глухов 12/VI 48 года

Мы члены проверочно-фильтрационной комиссии при Глуховском РО МВД, рассмотрев фильтрационное дело на реатриированного Советского гражданина Вершневец Надежду Кирилловну прибывшего к постоянному месту жительства с. Слоут Глухов. р-на при проверке к/материалов не установлено

Руководствуясь приказом НКВД-НКГБ СССР 00705/00236 от 16/XI-43 года:-

ПОСТАНОВИЛИ:

Гр-ку Вершневец Надежду Кирилловну считать проверенной. Ф/дело направить в 1 спецотдел УМВД г. Сумы

ЧЛЕНЫ: НАЧАЛЬНИК ГЛУХОВСКОГО РО МВД КАПИТАН [signature] /[illegible]/

ЗАМ НАЧАЛЬНИКА ГЛУХОВСКОГО РО МВД СТ. ЛЕЙТЕНАНТ МИЛИЦИИ [signature] /[illegible]/.

Протокол допроса.

Г. Глухов. 17 февраля 1947 г. 3

Я, сотрудник Управления МГБ по Сумской области мл. л-т Кулашаев, допросил в качестве свидетеля Вертиевец Надежда Кирилловна, 1924 г. рождения, уроженка села Слоут, Глуховского р-на, Сум. обл., образование 4 класса, б/п, Украинка, из крестьян-середняков, работает в колхозе им. Чапаева, проживает в селе Слоут, Глуховского р-на, Сум. обл.

Об ответственности за дачу ложных показаний предупреждена по ст. 89 Ук. УССР. Вертиевець

Вопрос: Вы где проживали в период немецкой оккупации.

Ответ: Я не могла эвакуироваться в тыл СССР и осталась и проживала в селе Слоут, Глуховского р-на, работала в сельском хозяйстве в, тогда бывшем, колхозе до отправки в Германию.

Вопрос: Вы подвергались ли репрессиям немецких властей до отправки Вас в Германию.

Ответ: Я не подвергалась репрессиям немецких властей.

Вопрос: Вы при каких обстоятельствах и когда выехали в Германию.

Ответ: Я выехала в Германию в июле 1942 г. по повестке сельуправы, убежденная в безвыходности отлынивания от выезда.

Вопрос: Вы чем занимались на территории Германии.

Ответ: Меня и других привезли в немецкий город Рот-Либороде, где мы работали прежде на строительстве военного з-да, затем через 4 м-ца перевели на ф-ку, где работала 2 года безотлучно до дня освобождения.

Вопрос: Вы подвергались ли арестам, допросам немецких властей.

Ответ: Да, я когда взяла дров для топки в казарме, где мы жили, меня поймали полицейские и допросили о том, что почему я ворую дров. Но сразу же отпустили, сказав, что нельзя воровать, хотя и холодно в казарме.

А так не допрашивалась по другим вопросам.

Вопрос: Какими войсками освободились Вы и где находились до репатриации.

Ответ: Я освободилась американскими войсками и 2 м-ца находилась в лагере для репатриантов, откуда нас передали советским военным властям.

Вопрос: Вы вызывались ли на допросы или беседы представителями американских властей.

Ответ: Я не вызывалась американскими властями на допросы и беседы. Вертиевец

Вопрос: Вы, обязательства какие-либо не давали немецким властям о своем поведении.

Ответ: Я не давала обязательства немецким властям.

Вопрос: Кто может подтвердить о Вашем пребывании в Германии.

Ответ: Мои показания о моем пребывании на оккупированной и Германской территории могут подтвердить: Шутько Татьяна, Веретенок Анна, Шповтун Клавдия.

Записано с моих слов верно, и текст мне прочитано.
Вертілвець

Допросил оперуполномоченный УМГБ по Сум. обл.
Мл. л-т Джулатаев /Кулатаев/

Архивное ___ фд ___ № 24060
пересмотрено в соответствии с приказом МГБ при СМ СССР № 00750
и оставлено для дальнейшего хранения в архиве в агентурном фонде
как: наход. в амер.
опк. зоне
с отражением на оперативно-справочном учете.
Пересмотрел ___ (___)
Начальник ___ отделения
Нач. 4 ___ КГБ ___ СССР
29-VI-1955 г.

Р.С.Р.
Сумська область
Глухівський район
СЛОУТСЬКА
СІЛЬРАДА
4 марта 1947
№ _____
Слоут

Справка-характеристика
Выдана Исполкомом
Слоутского с/совета
депутатов трудящихся
гр-ке Вертельець Анастасия
Кириловна, в том, что
она рождения с 1924 г. а также
уроженец и житель с. Слоута
Глуховского р-на Сумской обл.
До оккупации работала в колхозе
в качестве рядового. Во время оккупа-
ции работала в общинном
дворе №21 как рядовая. В 1942 г.
была угнана в Германию, как
раб-сыла. В настоящее время
работает в колхозе им. „Чапаева"
с. Слоута, как рядовая.
Что удостоверяется.

Председатель Исполкома
с/совета [подпись] Сухов
Секретарь Исполкома
с/совета [подпись] Шахотько

НКВД СССР

Проверочно-фильтрационный пункт

Город Людиново

Видом на жительство служить не может

Действительно по «——» ———— 194 5 г.

5

Фото-карточка

УДОСТОВЕРЕНИЕ

Выдано Вертиевец Надежда Ивановна
(фамилия, имя, отчество

год рождения 1924 место рождения Сумской обл.
Глуховский р-он село Слоут

в том, что он по прибытии из ————————

———— с ———— м-ца по «——» ————

м-ца 1945 г. содержался в 224 проверочно-фильтрационном пункте НКВД СССР и следует к избранному месту жительства Сумская обл Глуховский р-он село Слоут.
(указать точный адрес)

Удостоверение по приезде к месту жительства должно быть сдано в местный орган НКВД для получения вида на жительство.

Начальник проверочно-фильтрационного пункта

(печать) (подпись)

Зарегистр.
в прир. ст. Конотоп
28/VII-45 г. Сталин

7297/0

6

Регистрационный лист

на прошедшего регистрацию в лагере № 224 ~~или СПП №~~
(ненужное зачеркнуть), дислоцирующегося в населенном пункте Мадвигсфельде

1. Фамилия, имя, отчество	Вертиевец Надежда Кириловна
2. Год и место рождения 1924	Сумской обл Глуховский р-он село Слоут.
3. Национальность Украинка	4. Образование 3 класса
5. Специальность	Не имеет
6. Последнее постоянное место жительства и работа на территории СССР (для военнослужащих указывается наименование воинской части).	Сумской обл Глуховского р-она село Слоут
7. Состоял ли в ВКП(б) или ВЛКСМ	Б/м
8. Почему оказался на территории другого государства	Мобилизован 27.7.42.
9. Подвергался ли арестам, допросам, задержаниям, штрафам со стороны немецких властей (когда, где и за что)	Нет
10. Содержался ли в спецлагерях противника и что там делал (указать наименование лагеря и адрес)	Нет
11. Проходил ли службу в немецкой армии, полиции, отрядах, воинских частях, госпиталях, строительных и иных батальонах, создававшихся противником; служил ли в немецких учреждениях, предприятиях, организациях (в каких, в качестве кого).	Нет
12. Какие отобраны документы при регистрации	Не имеет
13. Где проживают близкие родственники, кто именно (указать точный адрес)	1. Мать Вертиевец Хар. Матвеевна Сумской обл Глуховского р-она с. Слоут
14. Куда следует на постоянное жительство	Сумскую обл Глуховской р-он село Слоут.

Правильность данных мною сведений подтверждаю.

подпись: Вертиевец

Регистрационный лист заполнил

подпись: Л-т. [illegible] /Майоров/

Регистрационный лист проверил:

Председатель регистрационной комиссии НКВД СССР

подпись: Л-т г/б. [illegible] /Медведев/

Удостоверение о направлении на постоянное местожительство получил:

(подпись регистрируемого)

Убыл из лагеря «——» Июль 1945 г.

24060

1. Фам. Вертиевец
2. Имя Надежда
3. Отч. Кириловна
4. Год рожд. 1924 5. Место рожд. Сумской обл
Глуховский р-он с. Слоут.
6. Точное местожительство (адрес) до оккупации
~~или~~ до призыва в Красную Армию Сумской обл
Глуховский р-он с. Слоут
7. Проф. (спец.) не имеет
8. Парт. бр 9. Нац. укр 10. Гражд. СССР
11. За границей был с 2.8. 1942 г. по 25.5. 1945 г.
12. В каких странах проживал и что делал:
Германии г. Штольберг
работала на снарядном
з-де Токарем
п-т. Ануфриев (Майоров)
(фамилия, составившего карточку)

Точный адрес фильтрационного пункта

~~Село~~ Надвигсфельде
Город
Область
Республ. Германия

фильтрацию прошел
с 21.6. 1945 г.
по 19 г.

Арх фил
24060

24 июл 1946

Дактилооттиск указательного пальца правой руки

а) Решение фильтрац. комиссии: Направить на постоянное место жительства - родины Сумской обл Глуховский р-он с. Слоуть

б) выбыл _____ 1945 г. _____
направлен (указать точный адрес, куда
Сумскую обл Глуховский р-он
выбыл на жительство: село, город, район, область, республика или направлен в какой лагерь, тюрьму)
село Слоуть.

в) Личное дело направлено «---» _____ 1945 г. при № 7257
в 1-ый спец отд. УНКВД Сумской обл
(точное название органа НКВД—НКГБ)

г) Разные отметки _____

8

августа 2

245132

Сумская обл.
Глуховский р-н
с. Слоут, Шосткинский
шлях. пер. 2, дом 3
Веретенник
Анастасия Кирилловна

Вертиевец
Анастасия Кирилловна
1924г. с. Слоут
Глуховского р-на Сумской обл.

по месту рождения
21 июня 1942 года
с. Слоут
Германия
с. Штольбург, рабочая на заводе

25 апреля 1945 года
21 июня 1945 года
Лагерь №224 г. Людвигфальде
29 июля 1945 года

=Оничко=

9



В 1957 году в СССР произведен успешный запуск первого в мире искусственного спутника Земли



Куда г. Сумы
ул. Кирова 32
Управление службы безопасности

Кому Начальнику

Индекс предприятия связи	и адрес отправителя
245132	Сумская обл

Глуховский р-он
с. Слоут Шостенский ш
переулок 2 Веретенник
Анастасия Кирилловна

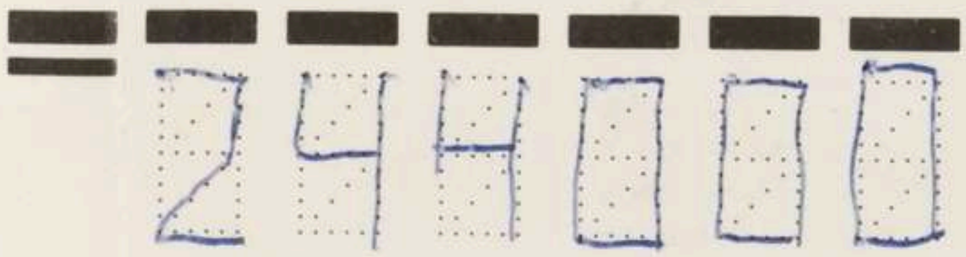

Пишите индекс предприятия связи места назначения

Изготовлено на Ряжской ф-ке Гознака



© Министерство связи СССР, 1992

20.01.92. 92027. Цена 10 к. Рисунок художника Ю. Арцименева

Внимание!
Образец написания цифр индекса:

0123456789

Начальнику управления службы безопасности Украины по Сумской области
жительницы села Слоут Глуховского района Сумской области
Веретенник Анастасии Кириловны
(девичья фамилия Вертиевец)

10

Сумск.
Вх. № В-139
4 " 08 1992

Заявление

Я Веретенник Анастасия Кириловна, 1924 г р, уроженка села Слоут Глуховского района, в 1942 году была насильно угнана в Германию. Освобождена 1945 году.

В связи с тем, что мне необходима справка о пребывании в Германии для зачисления в непрерывный трудовой стаж, прошу выслать ее по адресу: с. Слоут Глуховского р-на переулок Шосткинский 2 дом 3.

30.08.1992 г
Веретенник

ЗАВЕРИТЕЛЬНАЯ НАДПИСЬ

В данном деле пронумеровано 10 листов

(десять)

25 12 2

Должность Архивист 1 кат

Подпись

Перевірено 04.09.2026

[illegible]

ОБЛОЖКИ ДЛЯ ДЕЛОВЫХ БУМАГ «ДЕЛО»

ТУ 81-01-290-77 АРТ 1с17447

Тип. Наримановского района
Упрполиграфиздата Астраханского облисполкома