ДЕРЖАРХІВ
Сумської області
Фонд № Р-7641
Опис № 17
Архівний № 733

Управління СБУ
по Сумській обл.

Филиал профсоюзное

ДЕЛО № 401

Быков
Иван
Сергеевич

Начато: 1 февраля 1945 г.
Окончено: 4 июня 1955 г.
На 6 листах.

ДЕРЖАРХІВ
Сумської області
Фонд № Р-7641
Опис № 17
Архівний № 733

...лашников, и старшину ...тенант да... сбили по одному нем...ому истреби...

В это же время другие истребители...рдировщики из этой же группы, ве... капитаном Петковым, атаковали при...овой немецкий аэродром, уничтожили ...жеских самолетов и подожгли здания.

—o—

Всебелорусский с'езд сельских врачей

...НСК, 3. (Корр. «Правды»). Здесь со...ся Всебелорусский с'езд сельских вра... С докладом об очередных задачах ...их медицинских работников высту...арком здравоохранения Белорусской ...ов. Коваленок. Он привел яркие циф...зрождения медицинской сети в Бело... На селе уже восстановлены и ра...т 603 врачебных участка, 1.074 фельд...о-акушерских участка, 180 санитарно...ических станций, 411 аптек.

...бновили свою работу медицинские ...е учреждения. В Минском медицин...институте учатся 1.048 студентов.

...945 году вся медицинская сеть рес...и будет восстановлена до довоенно...вня.

...с'езде выступил с речью председа... Совнаркома Белорусской ССР тов. ...аренко.

—o—

500 техникумов в освобождённых районах

...ше 500 техникумов промышленности, ...орта и сельского хозяйства восста...о и вновь организовано в освобож... от немецко-фашистских захватчиков ... 290 техникумов работают сейчас ...ритории УССР, более 20 — в Бело... 10 — в Молдавии, 6 — в Карело...й ССР.

...ное управление по руководству тех...ми Комитета по делам высшей шко... Совнаркоме СССР направляет в ...овленные учебные заведения один ...ч учебников. (ТАСС).

—o—

...атический театр в Таганроге

... Таганроге начал работу вновь ор...анный драматический театр имени ... Чехова. Творческий коллектив его ...ен в основном из молодых актеров, ...ших Московский государственный ...т театрального искусства по клас...уженного артиста РСФСР В. Бело...

... начал свою работу показом чехов...ьесы «Три сестры». Пьеса идет с ...м успехом. Успешно сыгран и вто...ектакль — комедия Ч. Диккенса ...ый джентльмен». Подготовлены к ...вке и будут показаны в ближай...мя спектакли «Своя семья» А. Гри... А. Шаховского и Н. Хмельницко...щане» М. Горького и «Так и будет» ...нова.

—o—

...й композитора Лятошинского

...3, 3. (Корр. «Правды»). Музыкаль...ественность Украины отметила се...0-летие со дня рождения и 30-летие ...кой деятельности одного из видных ...й украинской советской культуры— ...тора Бориса Николаевича Лято...о.

...дающиеся заслуги в области раз...оветского музыкального искусства ...ум Верховного Совета Украинской ...исвоил Лятошинскому почетное зва...луженного деятеля искусств УССР.

...ствуют напечатанные в той же газете корреспонденции, заметки: «Народное строительство МТС в Смоленской области»; «Курские колхозники следуют примеру ногинцев»; «Возрождаются МТС Днепропет...

...сомненно, яркий пример живого творчества народных масс, которым так богаты наши дни. Освещать этот почин, показывать опыт его применения, оберегать его от всяких канцелярско-бюрократических извращений — прямой долг местной печати.

Смотр фронтовых художественных бригад

Вчера в Центральном доме Красной Армии начался смотр фронтовых художественных бригад, выступающих в частях Действующей армии и в Военно-Морском Флоте с первых дней войны.

В смотре принимают участие около 200 мастеров эстрады Всесоюзного государственного концертного об'единения, давших на фронте до 25 тысяч концертов.

В смотре представлена молодежь, пришедшая на фронтовую эстраду из кружков художественной самодеятельности, из театров, цирков, театральных школ.

(ТАСС).

Сергей МИХАЛКОВ

Енот, да не тот

Басня

Известно, что в лесах хватает всем работы...
Вершить делами Нор и Гнёзд
(А это — видный и почётный пост!)
В лесу назначили Енота:
Енота знают все. Он в обхожденьи прост.
Не наступает никому на хвост.
И личные ни с кем не сводит счёты...
Но вот
Проходит год.
Что видят зверь и птица?
В лесу порядка нет, хоть правит в нем Енот!
Кругом, что только ни творится,—
Он даже ухом не ведёт!
А если, случаем, кому и доведётся
С ним говорить — тому готов ответ:
«Не время», «Обождём», «Проверим», «Утрясётся».

Где надобно решать, Енот — ни да, ни нет!..
Заохал, застонал лесной народ:
«И как могли мы ошибиться?
Енот — не тот!
Куда уж Суслику с нуждой к нему пробиться,
Когда Медведь, и то — семь дней приёма ждёт?
Не тот Енот! Не тот!» —
«Да, — с горечью вздохнув, заметил кто-то.—
Скорей дойдёшь, пожалуй, до Орла,
Чем до Енота!
А у Орла куда важней дела!..»

Я был в одной приёмной райсовета.
Там в голову пришла мне басня эта.

Рис. А. Лаптева.



немецкой авиации. Как передает лондонское радио, имеются признаки отхода основных германских сил с линии Зигфрида, где они оставляют лишь арьергарды.

Повидимому, Гудериан «импровизировал» нехитрый план: оттянуть с Запада всё, что возможно, для прикрытия Берлина. Авторитетные органы английской и американской печати призывают союзное командование расстроить этот план гитлеровцев. Лондонская «Таймс» заявляет: «В интересах союзников нарушить план немцев — вести эту критическую битву только на одном фронте». «Нью-Йорк геральд трибюн» считает, что «теперь необходима быстрота» в действиях на Западном фронте.

В то же время лондонская «Дейли геральд» пространно рассуждает о трудностях прорыва линии Зигфрида и о том, что этот прорыв «может заставить потерять время». Однако время не ждёт. Оно требует решительных и быстрых действий.

Ошеломлённые гитлеровцы из газеты «Кельнише цейтунг» гадают: «В ближайшие дни решится, будут ли на наших шеях воротнички или верёвка». Как известно, немецкий город Кельн расположен значительно ближе к Западному, чем к Восточному фронту. Поэтому на вопрос, задаваемый гитлеровской газетой, мы предоставляем ответить нашим союзникам.

* * *

Чехословацкое правительство дипломатично решило признать Временное польское правительство в Варшаве и установить с ним дипломатические отношения. Это решение чехословацкого правительства ещё раз показывает, что демократическая Польша, освобождённая доблестными воинами Красной Армии и Польского Войска от немецкого ига, является силой, призванной играть всё возрастающую роль в Европе. Теперь Временное польское правительство признано обоими своими соседями на востоке и на юге — Советским Союзом и Чехословацкой республикой.

Решение чехословацкого правительства, несомненно, укрепит дружественные отношения между двумя соседними и родственными славянскими народами. Временное правительство Польши заявило еще в своей программной декларации, что польско-чехословацкая [illegible]

Было время, когда испанская «голубая дивизия» сражалась против советских войск на берегах Волхова и под Ленинградом. На протяжении всей войны Франко лез из кожи, помогая Гитлеру: он поставил всю Испанию на службу германской военной машине. Франко остался верен себе и теперь, в дни войны, когда гитлеровская Германия переживает смертельную агонию. Он пытается превратить Пиренейский полуостров в заповедник для фашистских военных преступников, в плацдарм для подготовки новых военных авантюр. И если Франко не отправил своего «миллиона испанцев» на защиту Берлина, то это потому, что у него коротки руки.

Золотые времена испанских гитлеровцев канули в вечность. Удары Красной Армии и англо-американских войск на Востоке и Западе Европы расшатали франкистскую власть в Мадриде. В Испании клокочет народный гнев против ненавистных ставленников Гитлера; происходит консолидация [illegible] мужественных партизан. Общественное мнение США и Англии всё решительнее выступает за крутые меры [illegible] ского фашизма. Гауляйтер Франко может воскликнуть словами из известной драмы: «Вот радостные дни в Аранхуэсе пришли к концу!»

Немудрено, что испанские гитлеровцы давно позабыли о своем хвастливом обещании — отправить миллион испанцев на защиту Берлина. Больше того: приспосабливаясь к новой обстановке, франкисты спешно стараются перекраситься. В Мадриде делаются попытки замаскировать фашистскую диктатуру. Франкистский министр иностранных дел Лекерика выступил с заявлением, что подписание Испанией антикоминтерновского пакта было «лишь совпадением с мнением многих наций» и что внешняя политика Испании «полностью отделена» от её внутренней политики.

Франкистские шарлатаны пытаются сменить кожу. Это им не удастся: в Европе, очищенной от гитлеровской чумы, не будет места ни явным, ни замаскированным фашистским режимам.

ОБОЗРЕВАТЕЛЬ.

видеть масс женщин и детей, [illegible] водить
дят из дома в дом и просят ми Заявле
связи с массовой эвакуацией ельства
тивные органы в городах Вост стров
мании прекращают всякую де Пьерло
Власть в этих городах осуще забиета
ставовцы. Гитлеровские солд инистро
имущество эвакуированных. Во ии не п
сти вынуждены были издать п сти ра
тором говорится, что за грабёж орое со
солдаты будут подвергаться с истры д
вым наказаниям.

—o—

Отклики в Югославии на приговоры над болгар военными преступник

БЕЛГРАД, 3 февраля. (ТАС болгарских народных судов на преступниками Болгарии встре славии с большим удовлетвор ментируя приговоры, газета « передовой пишет:

«Народы Югославии, особе бы, с большим вниманием и следили за софийским процес ков вступления Болгарии в в час. Сотни наших сожжённых людей, убитых по приказу болгарских правителей, трес ния... Мы рассматриваем этот справедливый приговор, как искренней дружбы в будущем гарией и Югославией».

ОТКЛИК СРЕДИ КАНАДСКИХ СОЛДАТ НА ПОБЕДЫ КРАСНОЙ АРМИИ

ОТТАВА, 3 февраля. (ТАСС). Газета «Фри пресс» (выходит в Виннипеге) опубликовала сообщение своего корреспондента при канадской армии в Голландии, который пишет, что канадские солдаты, сражающиеся на Западном фронте, находятся под сильным впечатлением победоносного наступления Красной Армии.

«Мысли и разговоры канадских солдат,— пишет корреспондент, — концентрируются главным образом вокруг блестящего советского наступления. Канадские солдаты выражают глубочайшее восхищение силой русского наступления, великолепной штабной работой, превосходной системой коммуникаций и невероятно тяжёлой работой, повидимому, проделанной русскими для подготовки наступления в таком огромном масштабе».

Церемония в советском посольстве в Лондоне по случаю 2-й годовщины Сталинградской битвы

ЛОНДОН, 3 февраля. (ТАСС). Вчера в советском посольстве в Лондоне состоялась церемония по случаю второй годовщины великой Сталинградской битвы. На церемонии присутствовали лорд-мэр Лондона, государственный министр Ричард Лоу и другие английские и советские официальные лица. Поверенный в делах СССР т. Соболев передал каждому из 18 английских рабочих, которые делали почётный меч для Сталинграда, резную шкатулку орехового дерева с альбомом фотоснимков, отражающих историю Сталинграда в период Великой Отечественной войны СССР. В каждом альбоме имеется послание выдающихся граждан Сталинграда. Вручая эти шкатулки, Соболев сказал: «Население Сталинграда бережно хранит почётный меч, как символ растущего товарищества по оружию народов Великобритании и Советского Союза. Тесное сотрудничество армий союзников принесёт Европе свободу».

Рис. Ю. Ганфа.

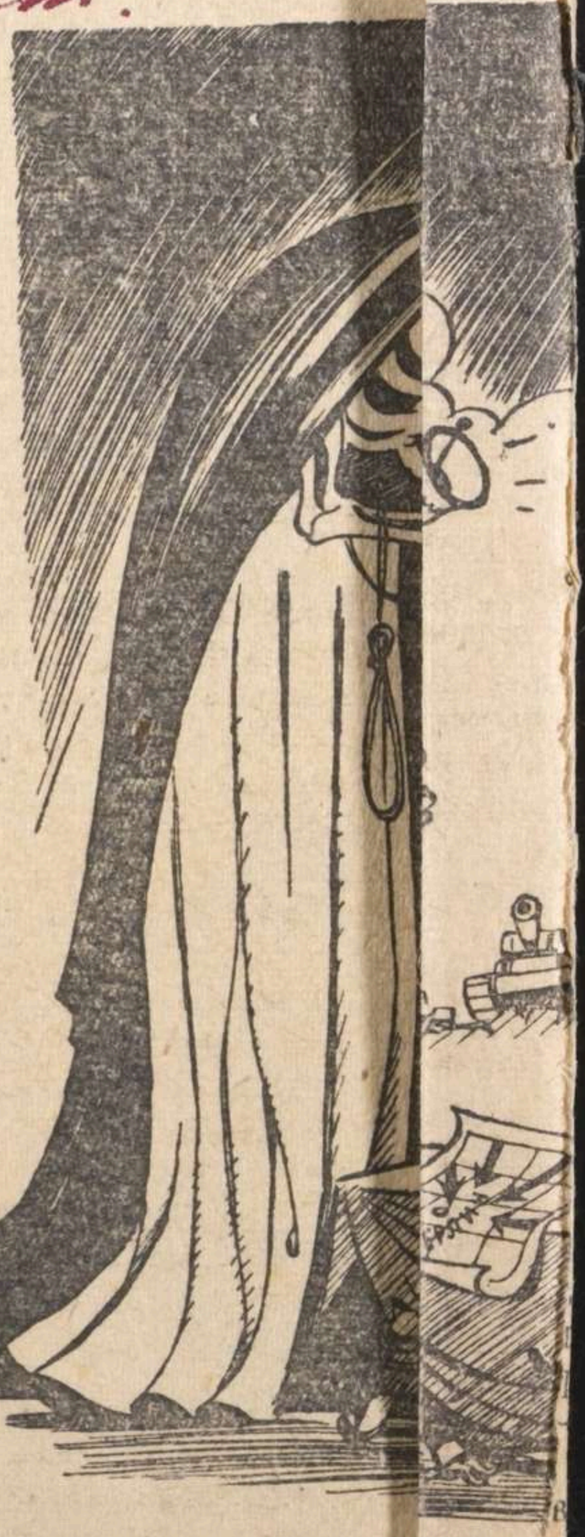

— аше вре

Редчайший случай! Вас и
Правдивое признание!!.
Двенадцатый подходит ч
Разбойничьей Германии!

В бе
Посл
Двен
Лишь

АДРЕС РЕДАКЦИИ и ИЗДАТЕЛЬСТВА: Москва, 40. Ленинградское шоссе, улица «Правды», д. 24. ТЕЛЕФОНЫ ОТДЕЛОВ вочное
Д 3-86-82; Иностранного — Д 3-37-50; Писем — Д 3-15-69; Местной сети — Д 3-15-47; Литературы и искусства — Д - Д 3-37-

Г813027 Типография газеты «Правда» им

+ 2

Протокол допроса

1945 года Сентября 17 дня д. Н-гончары.

Я Уч. Уполномоч. Путивльского РО НКВД. Ремнев, по сему делу допросил в качестве свидетеля

Быков Иван Сергеевич 1928 г. рождения урож. и житель д. Н-гончары Путивльского р-на Сумской обл. из кр-н середняков образование 4 класса б/парт. Не судим Украинец колхозн. об отв. за дачу ложных показаний по ст. 89 ук. УССР. Предупрежден: Быков Иван. С.

Вопрос: Р-аскажите свое соц-происхождение и соц-имущ. положение?

Ответ: По соц-происхождению из кр-н середняков по соц-имущ. положению колхозник до вступления в колхоз мы своею семьей имели хоз-во дом с надворными постройками лошадь 1 корову 1 и др. мелкий скот. - Я вместе с отцом работал в колхозе рядовым. -

Вопрос: При каких обстоятельствах могли попасть в Германию добровольно или по мобилизации?

Ответ: 18 июня 1942 г. мне было в то время 14 лет по предложению старосты Тивикова Алексея я записался и выехал в Германию. -

Вопрос: Где находился в Германии и какую выполнял работу?

Ответ: Приехал в г. Вуперталь откуда попал в г. Эссен работал на фабрике Круппа, откуда с лагеря бежал 9 раз был задержан, а на 10-й раз попал на шахту Мария два откуда попал на фабрику в д. Френц, откуда перешли на фабрику в г. Эссен, после чего мы совместно с военнопленными порезали провода и я попал в конц-лагерь г. Бухенвальд где я пробыл около 4-х м-цев и были переведены в политическую тюрьму в г. Хемница где я был заключен и содержался до 4 мая 1945 г.

Вопрос: Сколько раз арестовывался Гестапо?

Каждая страница протокола должна заканчиваться подписью допрашиваемого, а последняя и допрашивающего

Ответ: Арестовал ~~Гестапо~~ подвергался в начале 1943 г. 4 раза за связь с лагерем

Быков Иван. С.

Заказ 1375

военопленных и за разрез колючих про-
водов в результате чего около 6000 чел.
в/пленных разбежалось с лагеря.-

Вопрос: Допрашивался ли немецкими карате-
льными органами и какие отбирались подписки
их содержание?

Ответ: Карательными органами немецких властей
допрашивался 3 раза за связь с лагерем
в/пленных и порез колючего провода - из проби
лагеря.-

Вопрос: Когда и кем освобожден в Германии?

Ответ: 11 мая 1945 года освобожден на стыке
Руских и Американских войск в г. Хемниц
откуда нас перевезли в г. Бельско (Польша)
распред-лагерь № 153 где пробыл до
11 Августа получил документы и выехал
домой.- Прибыл домой 18 Августа.-
На регистрацию в Путивльское
РО НКВД явился 6.09.45 г.-
Показание записано с моих
слов правильно мне прочитано.-

Подпись: Быков Иван. Сир

Допросил: Уч. Уполномоч.
РО НКВД [signature]

Каждая страница протокола должна заканчиваться подписью допрашиваемого, а последняя и допрашивающего

24/III-45 г.

2
3

Справка

Путивльское РО НКВД на гр. Быкова Ивана Сергеевича 1928 года рождения, уроженец д. Н-1 Гончары компр. материалами не располагает.

Нач. Путивль. РО НКВД

Капитан /Медведев/

Справка

Быков Иван Сергеевич

по учету Роннгб не проходит

23/II 76 г. [illegible]

3/4

"Утверждаю"
Пред.р-ной провер.
фильтрац. комис.
Пушивльского р-а
24 сент 46 г.

ЗАКЛЮЧЕНИЕ
/ По фильтрационному делу /
Гор./село/ - Пушивль 24/IX-45

Мы, члены проверочно-фильтрационной комиссии при Пушивльском ... отделении НКВД рассмотрев фильтрационное дело на репатриированного советского гражданина Быкова Ивана Сергеевича прибывшего к месту постоянного жительства в Пушивльский район 18 августа 46 г. и найдя, что компрометирующих материалов в процессе фильтрации не выявлено

руководствуясь приказом НКВД-НКГБ СССР № 00706/ 00-68 от 18/6-45 года.

ПОСТАНОВИЛИ:

1. Считать гр. Быкова Ивана Сергеевича проверенным и фильтрационное на него дело сдать в архив 1 Спец отдела УНКВД по Сумской обл. для хранения.

Комиссия: Расторгуев

"утверждаю"
пред.р-ной провер.
фильтр.комис.

_____

"__"_____ 19__г.

З А К Л Ю Ч Е Н И Е

По фильтрационному делу
Гор./село/ _____

члены проверочно-фильтрационной ко-
миссии при _____ районном отделении
НКВД рассмотрев фильтрационное дело на репатриирован-
ного советского гражданина, прибывшего к месту посто-
янного жительства _____

"__"_____ 19__ года и нашли что _____

руководствуясь приказом НКВД-НКГБ СССР № 00706/0046
от 16/9-45 года.

П О С Т А Н О В И Л И:

1. Считать гр. _____
проверенным и фильтрационное на него дело сдать в
архив 1-го спец. отд. УНКВД по Сум. обл. для хра-
нения.

Комиссия: _____

4-35

Регистрационный лист

На прошедшего регистрацию в лагере № 158. или СПП № _____ (ненужное зачеркнуть),

дислоцирующегося в населенном пункте г. Бельско.

1. Фамилия Быков

имя и отчество Иван Сергеевич

2. Год и место рождения 1928. г. Сумская об. Путивский р-н с. Новые-Гончари

3. Национальность Украинец.

4. Образование 4 класса Нач. школы

5. Специальность нет

6. Последнее постоянное место жительства и работы на территории СССР (для военнослужащих указать наименование воинской части) Сумская обл. Путивский р-н с. Новые-Гончари

7. Состоял ли в ВКП(б) или ВЛКСМ не состоял.

8. Почему оказался на территории другого государства в мае месяце 1942 г. по мобилизации немецкими властями

9. Подвергался ли арестам, задержаниям, допросам, штрафам со стороны немецких властей (когда, где и за что) В. Германии г. Ахен за саботаж 12 июля 1942 г.

10. Содержался ли в специальных лагерях противника и что там делал (указать наименование лагеря и адрес) Содержался в г. Ремиц

11. Проходил ли службу в немецкой армии, полиции, отрядах, воинских частях, госпиталях, строительных и иных батальонах, создававшихся противником

Не проходил.

12. Служил ли в немецких учреждениях, предприятиях, организациях (каких и в качестве кого) В. Германии г. Кемниц в конц. лагере

13. Какие отобраны документы при регистрации –

14. Где проживают близкие родственники, кто именно, указать точный адрес отец. Быков Сергей. Владимирович мат: Быкова Елизавета Ивановна Брат: Быков Михаил Сергеевич. Сумская обл. Путивский р-н с. новые Кончари

15. Куда следует на постоянное местожительство Сумская обл. Путивский р-н с. новые - Гончари

Правильность данных мною сведений подтверждаю:

Быков Иван (подпись)

Регистрационный лист заполнил Поляков
(Фамилия)

Регистрационный лист проверил:

Председатель проверочно-фильтрационной

комиссии НКВД СССР Г

Удостоверение о направлении на постоянное местожительство получил:

Быков Иван. (подпись репатрируемого)

Убыл из лагеря «10» августа 1945 г.

НКВД СССР

Проверочно-фильтрационный пункт

Город Бельско

Видом на жительство служить не может

Действительно по „.....“ ..... 194 г.

5

6

УДОСТОВЕРЕНИЕ

Фото-карточка

Выдано Быков Иван Сергеевич
(фамилия, имя, отчество)

года рождения 1928, место рождения Сумская обл. Путивский р-н с. Новые-Гончари

в том, что он по прибытии из Германии

..... с „.....“ ..... м-ца по „.....“ .....

м-ца 194 г. содержался в 158 проверочно-фильтрационном пункте НКВД СССР и следует к избранному месту жительства Сумская обл. Путивский р-н с. Новые-Гончари
(указать точный адрес)

Удостоверение по приезде к месту жительства должно быть сдано в местный орган НКВД для получения вида на жительство.

Начальник проверочно-фильтрационного пункта

(печать) (подпись)

ПЕЧАТЬ № 38 НКВД СССР

6/XI-45

Архивное № 401

пересмотрено в соответствии с приказом КГБ при СМ СССР № 00750 и оставлено для дальнейшего хранения в архиве в агентурном фонде как наход. в американской зоне

с отражением на оперативно-справочном учете.

Пересмотрел

К-н (Рабченко)

Согласны:

Начальник отделения

Нач. 2 отд. УКГБ при СМ УССР по Сумской обл. (—)

под-к (Кезиков)

"4" V 1955 г.

Лесурий

1. Фам. Быков

2. Имя Иван

3. Отч. Сергеевич

4. Год рожд. 1928 г. 5. Место рожд. Сумская обл. Путивский р-н с. Новые-Гончари

6. Точное местожительство (адрес) до оккупации или до призыва в Красную Армию Сумская обл. Путивский р-н с. Новые-Гончари

7. Проф. (спец.) нет

8. Парт. б/п 9. Нац. Украинец 10. Гражд. СССР

11. За границей был с 30.5. 1942 г. по 13.4. 1945 г.

12. В каких странах проживал и что делал:
В Германии г. Кемпу в конц. лагере.

Поляков
(фамилия, составившего карточку)

Точный адрес фильтрационного пункта 7

Село / Город г. Бельско

Область

Республ. Польша

фильтрацию прошел с 24.5. 1945 г. по 10/8 1945 г.

№ 401

Дактилооттиск указательного пальца правой руки

ЖЕРЕБЦОВА

а) Решение фильтрац. комиссии: Направить по прежнему месту жительства.

б) выбыл 10/8 1945 г. Сумская обл.
направлен (указать точный адрес куда
Путивский р-н с. Н. Гончары
выбыл на жительство: село, город, район, область, республика или направлен в какой
лагерь, тюрьму)

в) Личное дело направлено «10» августа 1945 г. при №
в УНКВД Сумской обл.
(точное название органа НКВД—НКГБ)

г) Разные отметки

ЗАВІРЯЮЧИЙ НАПИС

В д[illegible] пронумеровано 7 аркушів

сім

«19» листопада 1992 р.

Посада архівіст I кат.

[illegible] О. Розторгуєва

Перевірено 03.08.2026

Арт 1-С 3803 1