499
17
Р-3641
ДЕРЖАРХІВ
Сумської області

Управління СБУ
по Сумській області

Фильтрационное

ДЕЛО № 37182

Бучь

Иван

Мефодиевич

начато 8 июня 1955 г.

окончено 30 июля 1955 г.

на 8 листах

ДЕРЖАРХІВ
Сумської області
Фонд № Р-3641
Опис № 17
Архівний № 664

ЕГОДНЯ В НОМЕРЕ:

...митета ВКП(б) и Совета Народных Комиссаров ...тов. Тимошенко С. К. (1 стр.).

...перативные сводки за 18 и 19 февраля (1 стр.).

...Союза ССР (2 стр.).

... стр.).

...Пономаренко — Агитатор — центральная фигура ... Партийные школы в районах Львовской ...

...возвращаются на Родину (2 стр.).

...ы—в колхозной семье (2 стр.).

П. Павленко — Мысли о солдате (3 стр.).

Анна Голота — Это доступно каждой свинарке (3 стр.).

Ф. Очеретько — По-большевистски заняться «скороспелым» животновод...ством! (3 стр.).

РЕСПУБЛИКАНСКАЯ ОЛИМПИАДА НАРОДНОГО ТВОРЧЕСТВА. На заключительном концерте; Л. Серпилин — Родники народного искусства (4 стр.).

Всесоюзный профсоюзно-комсомольский лыжный кросс (4 стр.).

На Всемирной профсоюзной конференции (4 стр.).

Смятение и паника в «угрожаемых районах Германии» (4 стр.).

Война на Тихом океане (4 стр.).

Военные действия в Западной Европе (4 стр.).

Г. Рыклин — Брани по радио (4 стр.).

...ма СССР, Наркомата ...СССР и ЦК ВКП(б)

...в СССР, Народный Комиссариат Обороны СССР ... с глубоким прискорбием извещают, что 18 фев...ранения, полученного на поле боя в Восточной ...Белорусским фронтом генерал армии Черняховский ...н большевистской партии и один из лучших ру...

...вского государство потеряло одного из талантли...выдвинувшихся в ходе Отечественной войны.

...Черняховского И. Д. состоятся в городе Вильнюс—...спублики, освобожденной от немецких захватчиков ...ховского.

... государства.

...рняховского И. Д. увековечивается сооружением ...ос.

...ого Совета УССР, Совнаркома УССР ...ьного Комитета КП(б)У

...ета УССР, Совет Народных Комиссаров УССР ... с глубоким прискорбием извещают о смерти от ... командующего 3-м Белорусским фронтом генерала ...ховского — верного сына большевистской партии, ...ей Красной Армии, сына великого украинского ...

...принадлежит к плеяде выдающихся советских пол...фронтах Отечественной войны. Красная Армия по...ский народ, из среды которого вышел тов. Черня...ким народом будет вечно хранить память о ста...рмии тов. Черняховском И. Д.

СОВНАРКОМ УССР, ЦК КП(б)У.

...товской ССР и Центрального ...ета КП(б) Литвы

... Литовской ССР и Центральный Комитет КП(б) ... извещают, что 18 февраля скончался от тяже...сточной Пруссии командующий 3-м Белорусским ...ский Иван Данилович — верный сын больше...ших руководителей Красной Армии.

... полководце тов. Черняховском вечно будет жить ...ждения которого он отдал свои силы и знания.

...ОВСКИЙ И. Д.

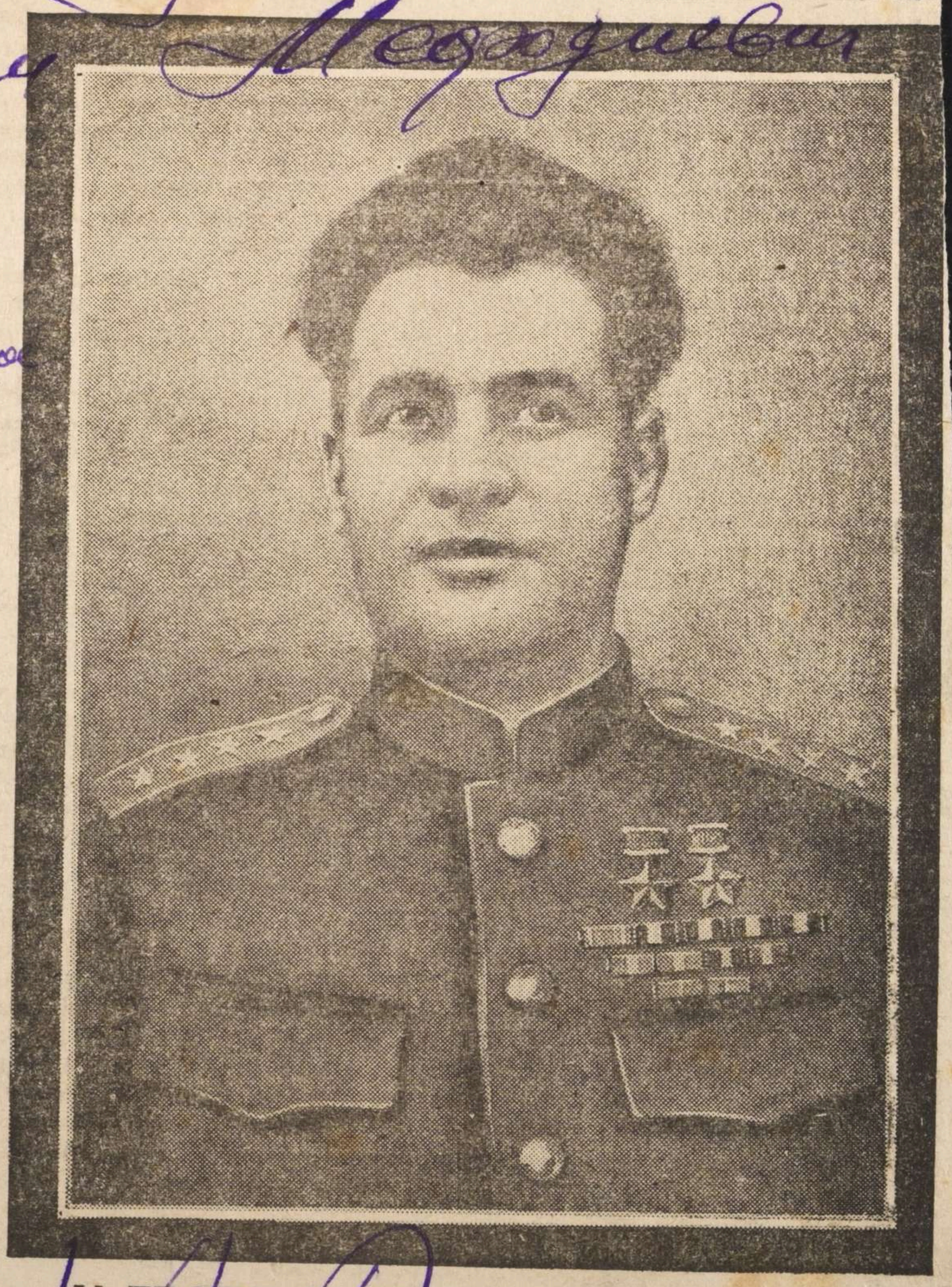

У ГРОБА И. Д. ЧЕРНЯХОВСКОГО

3-й БЕЛОРУССКИЙ ФРОНТ, 19 февраля. (Спец. кор. ТАСС). Весть о смерти после тяжелого ранения, полученного на поле боя в Восточной Пруссии, командующего 3-м Белорусским фронтом генерала армии Ивана Даниловича Черняховского молнией облетела все части и подразделения. К полудню, когда тело И. Д. Черняховского было доставлено в штаб фронта, сюда ста-

Первым выступил член Военного Совета фронта генерал-лейтенант Макаров. Он говорит:

— Мы прощаемся сегодня с Иваном Даниловичем Черняховским, павшим на поле брани. Не стало верного сына большевистской партии, талантливого сталинского полководца. Имя его связано со всей историей 3-го Белорусского фронта

День Советского Союза

СИБИРСКИЙ ГИГАНТ МАШИНОСТРОЕНИЯ

Зимой 1941 года на пустынном берегу реки Енисея вблизи гор. Красноярска было начато строительство крупного машиностроительного завода. Сюда прибыли из далекой Бежицы эшелоны с оборудованием, материалами и рабочими завода «Красный Профинтерн». Началась напряженная строительная работа. Скоростными способами, за несколько месяцев, на пустыре было возведено 6 зданий цехов нового завода. За 20 дней построена электростанция с турбиной, мощностью в 3 тысячи киловатт. Это был уже небольшой завод с замкнутым циклом.

В мае 1942 года Государственный Комитет Обороны принял постановление о строительстве в гор. Красноярске первой очереди машиностроительного завода «Красный Профинтерн» по выпуску мощных паровозов, металлургических кранов и других машин для промышленности. Нелегкая задача выпала строителям. Но большой производственный коллектив уже имел опыт работы. Он работал упорно и организованно. Большим препятствием встала суровая сибирская зима. Но 45-градусные морозы не затормозили строительства. На помощь коллективу пришла инженерно-техническая мысль.

Строительство завода шло невиданными темпами. Котельный цех, площадью около 9 тысяч кв. метров, был воздвигнут за 50 дней. За это время проделано 30 тысяч кубометров земляных работ, уложено 2,5 миллиона кирпичей, израсходовано более 10 тысяч кубометров леса.

Строительство первой очереди завода «Красный Профинтерн» закончено. Сверх правительственного задания построены и введены в эксплоатацию еще 6 цехов. На востоке страны, в Сибири, создана и работает крупная база тяжелого машиностроения. Одновременно с заводом возник рабочий поселок с механико-машиностроительным техникумом, школой ФЗО, клубом, библиотекой.

Товарищ Сталин, поздравляя коллектив строителей с окончанием строительства и вводом в действие первой очереди завода, пишет:

«Родина не забудет ваш самоотверженный труд по созданию в военное время новой крупной базы тяжелого машиностроения в Сибири, имеющей большое значение для восстановления и развития железнодорожного транспорта и всего народного хозяйства».

(ТАСС).

СТАНКИ НОВОЙ КОНСТРУКЦИИ

Московский станкостроительный завод им. Серго Орджоникидзе выпустил два фрезерно-центровальных полуавтомата новой конструкции. Они предназначены для фрезерования торцов. Станки сконструированы ведущим конструктором тов. Гуровым при участии конструкторов завода тт. Горбункова, Бакланова, Кондратьева, Трошина, Шпунт и Тацневского. Сейчас завод приступил к серийному выпуску новых полуавтоматов.

60 НОВЫХ ВЫСШИХ УЧЕБНЫХ ЗАВЕДЕНИЙ

Расширяется сеть высших учебных заведений. Открыты институты инженеров гражданского строительства в Киеве и Саратове. Новые инженерно-строительные институты созданы в Харькове и Ростове-на-Дону, строительные факультеты — в Одессе и Магнитогорске. Инженеров для промышленности стройматериалов готовят вузы, открытые в Харькове и Чимкенте. В Пензе создан индустриальный институт, который будет выпускать инженеров по точной механике, холодной обработке металлов, литейному производству, гражданскому и промышленному строительству. В нынешнем году созданы новые сельскохозяйственные институты в Сталинграде, Ярославе, Ульяновске, Кургане, Барнауле, Буденновске (Ставропольский край). В Москве создан первый в стране коневодческий институт. За годы Отечественной войны Комитет по делам высшей школы при Совнаркоме СССР организовал 60 новых высших учебных заведений.

СТРОИТЕЛЬСТВО ГАЗОПРОВОДА ДАШАВА — КИЕВ ДОЛЖНО СТАТЬ ВСЕНАРОДНОЙ СТРОЙКОЙ

ЦЕННЫЙ ПОЧИН

Житомирщина является одной из семи областей Украины, через которые пройдет трасса будущего газопровода Дашава—Киев. На трассу уже выехали первые

предоставить в распоряжение партий все нужные геодезические материалы, планы и планшеты, а Управление лесоохраны и лесонасаждений — выделить необходи-



3-й Украинский фронт. Агитатор младший сержант Н. С.

Великая освободительн

Невольники возвр

Железнодорожными эшелонами, автомашинами, идущими от линии фронта в тыл, непрерывным потоком возвращаются на Родину советские люди, освобожденные Красной Армией из немецкой неволи.

Страшны рассказы людей, испытавших ужасы гитлеровской каторги. Трагическая судьба выпала на долю 20-летней девушки Маруси Починок из села Подвысокое, Подвысоцкого района, Кировоградской области, и Агафии Чернышенко из села Полонистое, того же района. В апреле 1943 года немцы об'явили в районе очередную мобилизацию молодежи рождения 1920—1925 гг. Гитлеровские сыщики рыскали по селам, ловили девушек и юношей и под дулами автоматов сгоняли их на железнодорожную станцию.

За несколько дней целый эшелон был нагружен невольниками. У них отобрали лучшие вещи и продукты. Потом эшелон двинулся на запад. За городом Катовицы поезд остановился. Невольников выгрузили из вагонов и загнали за ограду из колючей проволоки, в так называемый лагерь «Эрика».

Почти два года девушки пробыли на

село Подвысокое
шенская; не
ла и сотни дру
они погибли от
мецких палачей
Возвратившая
Елена Яковлевн
расова, Солобк
Подольской обл
ногах. Как и т
девушек, Елену
брали немцы. П
на листопрокатн
вдвоем с напа
поднимать на в
стана листы же
граммов. От нег
болела. Но вмес
ли на несколь
последнее врем
по работе. При
выми. Но вскор
мости изменили
лезни.
— Все мы
оставшиеся дни
Лена. — Когда
тийск

2

Протокол допроса

Город Нойбранденбург 8 июня 1945 года

Я Оперработник Опер группы НКГБ СССР
Кириченко А.П. допросил гражданина
Гуцо Ивана Мефодиевича 1895 года
Уроженца сумской области Тимирязевского
района с. Сливки Украинец из крестьян
колхозник семейный образование 3 класса
не судим гражданин СССР служил
в старой русской армии.

Вопрос: Где работал до войны 1941 года

Ответ: Работал в колхозе им. Ворошилова с. Сливки.
работал колхозом.

Вопрос Где работал во время оккупации
вашей территории на которой вы
жили.

Ответ: Работал там же в с. Сливки.

Вопрос: Когда и при каких обстоятельствах
вы попали в плен к немцам.

Ответ: Я служил в 131 с. бат., но номер
дивизии не помню и при каком
фронте не помню.

Вопрос: Где и как вы попали в плен.

Меня взяли в плен около ст. Бородянка
в это время я был тяжело
ранений и контуженный так
что не помню как я попал к
немцам когда проснулся то
возле меня стояли немецкая
охрана и сидело несколько
раненых наших красноармейцев
в плен я попал 1941 года

Гуцо

Вопрос Когда и куда вас привезли в Германию

Ответ: Меня привезли в Германию в 1943 году в декабре месяце в город Штутгарт Меня лечили в лазарете и когда выздоровел то направили меня к помещику где и работал я по легкой работе так как был больной

Вопрос: Что еще с вами попал в плен и где они.

Ответ: Попали солдат Семейко Григорий Романович но он не ранен был

Вопрос: Где выработали последнее время в германии.

Ответ: Последнее время работал в хозяйстве Либено в хозяйстве

Вопрос: Сколько раз вас вызывали в полицию

Ответ: Меня не вызывали не разу.

Вопрос: Что вы еще можете дополнить

Ответ: Дополнить больше ничего не могу

Бубб

Подлинное Старработник Гришин

Исходя из вышеизложенного материала полагаю дело в отношении гражданина Бубб Ивана Неводиевича прекратить

Арх-е

пересмотрено в соответствии с Инструкцией СМ СССР № 00750 и оставлено для дальнейшего хранения в архиве в фонде секретного дело-производства оперативно-справочного учета проходящего лица.

Пересмотрел

Согласен: Нач. отд. УКГБ при СМ УССР по Сумской обл.

30 • VI 195 г.

Старший оперработник Гришин

УРСР
Виконавчий Комітет
Співаківської
сільської ради
депутатів трудящих

Шостка 1949 г.

№

6. Співаки
Талалаївського р-ну, Сум. обл.

Справка - характеристика

3

Видана Спиваковским с/с. на гражд.
Бутб Ивана Офротовича 1895 год. рожд.
Уроженцу с. Спивакова, Талалаевского р-на
Сумской обл. происходит из крестьян на
бедняков. До 1941 года работал в
Колхозе Им Ворошилова по наряду.
Во время немецкой оккупации с 1943 г.
был насильно угнан оккупантами
в Германию, Откуда возвратился
с 1945 году. В настоящее время проживает
в с. Спивакова, работает в колхозе. в
Настоящее время по наряду

Председ. с/с. Воронец
Секретар Мусиенко

7

З А К Л Ю Ч Е Н И Е.

1947 года августа 22 дня.

По материалам проверенного фильтрационного материала видно, что Будзо Иван Мефодиевич ..... действительно был в Германии.

При проверке компроматериалов не добыто.

Р Е Ш Е Н И Е.

Проверенное фильтрационное дело на Будзо Иван Мефодиевич направить в 1 спец отдел УМВД по Сумской обл. для хранения в архиве.

Пред НСК: Нач Тапаевского РО МГБ
старший лейтенант т

вал-нач. РОМГБ
ст. л-т ПеТ (ПЕКО)

Т. комиссии: Нач Тапаевского РО МГБ
майор

(БОРОДУЛИН)

Y

С П Р А В К А.

Репатриант Бучко Иван Мефодиевич

по учетам Талдаевского РО МГБ не проходит.

Нач Талдаевского РО МГБ
майор

(БОРОДУЛИН)

5

(ВОЬСТАЛИ)

ПРИ ЛЕНИНГРАДСКОЛО ВО WLP

ПО ЛИЦЕЙ ЛЕНИНГРАДСКОЛО ВО WLP НЕ ПРОХОЖЛЕ

РЕШЕЛЬНЫЕ МЕТЕЛЬ ЛЕНИНГРАДСКОЛО ВО WLP НЕ ПРОХОЖЛЕ

СЦЬУВКУ

2

6

С П Р А В К А.

Гуцъ Иван Мефодиевич

является агентом Тавдинского РО НКВД не состоит.

Нач. Тавдинского РО НКВД
ст. лейтенант (Первушин)

СЕЛЬТРКУ

Арх 37182

7

Регистрационный лист

на прошедшего регистрацию в лагере № 244 или ~~СПП №~~ _____

(ненужное зачеркнуть), дислоцирующегося в населенном пункте г. Штутгарт

1. Фамилия, имя, отчество	Буць Ив. Мирошнев
2. Год и место рождения 1895 г.	Сумская обл. Талалаевский р-н
3. Национальность украинец	4. Образование 3 кл.
5. Специальность	нет.
6. Последнее постоянное место жительства и работа на территории СССР (для военнослужащих указывается наименование воинской части).	по м. позиции — с/х в Р.К.К.А. VIII.43 г. 70 армия
7. Состоял ли в ВКП(б) или ВЛКСМ	б/п
8. Почему оказался на территории другого государства	~~Уход~~ Взят в плен IX.43 г. за Киевом ранен у контрагент сидел 1 м-ц за побег г. Штутгарт ~~Лагерь~~.
9. Подвергался ли арестам, допросам, задержаниям, штрафам со стороны немецких властей (когда, где и за что)	
10. Содержался ли в спецлагерях противника и что там делал (указать наименование лагеря и адрес)	Освобожден 23.4.45 г. г. Кюстрин-Бург
11. Проходил ли службу в немецкой армии, полиции, отрядах, воинских частях, госпиталях строительных и иных батальонах, создававшихся противником; служил ли в немецких учреждениях, предприятиях, организациях (в каких, в качестве кого).	С XII.44 г. и по IV.45 г. пас в Германии г. Штутгарт у хозяина
12. Какие отобраны документы при регистрации	нет.
13. Где проживают близкие родственники, кто именно (указать точный адрес)	в дома — жена, дети
14. Куда следует на постоянное жительство	Сумская обл. Талалаевский р-н

Правильность данных мною сведений подтверждаю.

подпись: Буць

Регистрационный лист заполнил

подпись: Авдр

Регистрационный лист проверил:

Председатель регистрационной комиссии НКВД СССР

подпись: Пвуки

Удостоверение о направлении на постоянное местожительство получил:

Буць

(подпись регистрируемого)

Убыл из лагеря «——» _____ 194 г.

1

श्रीः

Архив 37182

1. Фам. Буцев
2. Имя Иван
3. Отч. Мифодьевич
4. Год рожд. 1895 г. 5. Место рожд. Сумская обл. Тростянецкий р-н
6. Точное местожительство (адрес) до оккупации или до призыва в Красную Армию
там же
7. Проф. (спец.) нет
8. Парт. б/п 9. Нац. укр. 10. Гражд. СССР
11. За границей был с 1/IX 1943 г. по 23/IV 1945 г.
12. В каких странах проживал и что делал:
В Германии г. Ингатгард р-н у хозяина.
/Гнедвоевский/
(фамилия, составившего карточку)

Точный адрес фильтрационного пункта

~~Село~~
Город Штеттин
~~Область~~
Республ. Германия

фильтрацию прошел
с 8/X 1945 г.
по 19 г.

ОФ № 37182

Дактилооттиск указательного пальца правой руки

а) Решение фильтрац. комиссии: Направить на место жительства

б) выбыл _____ 19 г. Сумская обл.
направлен (указать точный адрес, куда
Тамалаевский р-н.
выбыл на жительство: село, город, район, область, республика или направлен в какой лагерь, тюрьму

в) Личное дело направлено „____“ _____ 194 г. при № _____
в УНКВД по Сумской обл.
(точное название органа НКВД—НКГБ)

г) Разные отметки _____

ЗАВЕРИТЕЛЬНАЯ НАДПИСЬ

В данном деле пронумеровано 8 листов

(восемь)

«19» октября 1992

Должность

Подпись

ЗАВІРЯЮЧИЙ НАПИС

В даній справі пронумеровано 8 аркушів

(вісім)

27 листопада 2.

Посада охор. фондів

Підпис

30.07.2026

ОБЛОЖКИ ДЛЯ ДЕЛОВЫХ БУМАГ «ДЕЛО»

ТУ 81-01-290-77 АРТ 1с17447

Тип. Наримановского района
Упрполиграфиздата Астраханского облисполкома