ДЕРЖАРХІВ
Сумської області
Р-3641
17
65

Управління СБУ
в Сумській області

Фильтрационное

ДЕЛО № 42243

Будин
Василий Егорович

Начато: 14 апреля 1947 г.
Окончено: 22 марта 1949 г.
на 12 листах

ДЕРЖАРХІВ
Сумської області
Фонд № Р-3641
Опис № 17
Архівний № 65

Будник Василий
Егорович

42243

30
РОКІВ
УРСР

ЗОШИТ

ДЛЯ _____

УЧ. ____ КЛАСУ _____ ШКОЛИ

_____

Справка

Будник Василий Ягорович 1916 г. рожд. урожд. Простяницк. р-на с. Боролая Сум. обл. раб. Грязнянский Сахкомбин. прож. Простяницкий р-н с. Боролая

Адресн. бюро г. Сумы

Инспектор Федба

14/IV-47 г.

Отдел ... по Сумской обл.

2013

РЕГИСТРАЦИОННЫЙ ЛИСТ

на прошедшего регистрацию в лагере № 222 или СПП № — (ненужное зачеркнуть), дислоцирующемся в населенном пункте Бюрстенберг

1. Фамилия, имя, отчество Будник Василий Егорович
2. Год и место рождения 1916 г. Сумской обл. Тростянецкого р-на с. Боромля.
3. Национальность укр.
4. Образование 3 кл.
5. Специальность нет
6. Последнее постоянное местожительство и работа на территории СССР (для военнослужащих указывается наименование воинской части) г. Сума, Сумской об., работал на заводе Фрунзе
7. Состоял ли в ВКП(б) или ВЛКСМ не состоял.
8. Почему оказался на территории другого государства ~~Су~~ Насильно угнан немецкими властями 22/VII 42 г.
9. Подвергался ли арестам, задержаниям, допросам, штрафам со стороны немецких властей (когда, где и за что) Не подвергался.
10. Содержался ли в спецлагерях противника и что там делал (указать наименование лагеря и адрес) Не содержался.
11. Проходил ли службу в немецкой армии, полиции, отрядах, воинских частях, госпиталях, строительных и иных батальонах, создававшихся противником; служил ли в немецких учреждениях, предприятиях, организациях (каких, в качестве кого) Работал у хозяина в с. Фильсуме (Герм.) и у хозяина в г. Нойриде.

Направить Простенку Регистрацию г. Сума не изменяем

3

12. Какие отобраны документы при регистрации Немец. рабоч. Карточка и справка о болезни.

13. Где проживают близкие родственники, кто именно (указать точный адрес) Отец, Мать две сестры в с. Боромле Тростянецкого р-на с. Сумской обл. Брат был взят в Кр. Армию.

14. Куда следует на постоянное жительство Сумская обл. г. Сума

Правильность данных мною сведений подтверждаю: Будик
(подпись)

Регистрационный лист заполнил 24/VII-45 г. сотрудник НКВД Климин

Регистрационный лист проверил —

Председатель Регистрационной комиссии НКВД СССР _____
(подпись)

Удостоверение о направлении на постоянное местожительство

получил Будник
(подпись регистрируемого)

Убыл из лагеря « » _____ 1945 года.

Inhaber

91

Leer

~~Inhaber ist nur zum Zwecke der Arbeitsverrichtung zum Verlassen der Unterkunft berechtigt~~

Arbeitskarte

Diese Arbeitskarte gilt als Paßersatz im Sinne des § 7 der Paßbekanntmachung vom 7.6.32 (RGBl. I S. 284)

..... Arbeitskräfte

aus den altsowjetrussischen Gebieten

und

Bescheinigung

über eingezahlte Lohnersparnisse

linker Zeigefinger



Raum für Fingerabdruck

rechter Zeigefinger



Vor- und Zuname

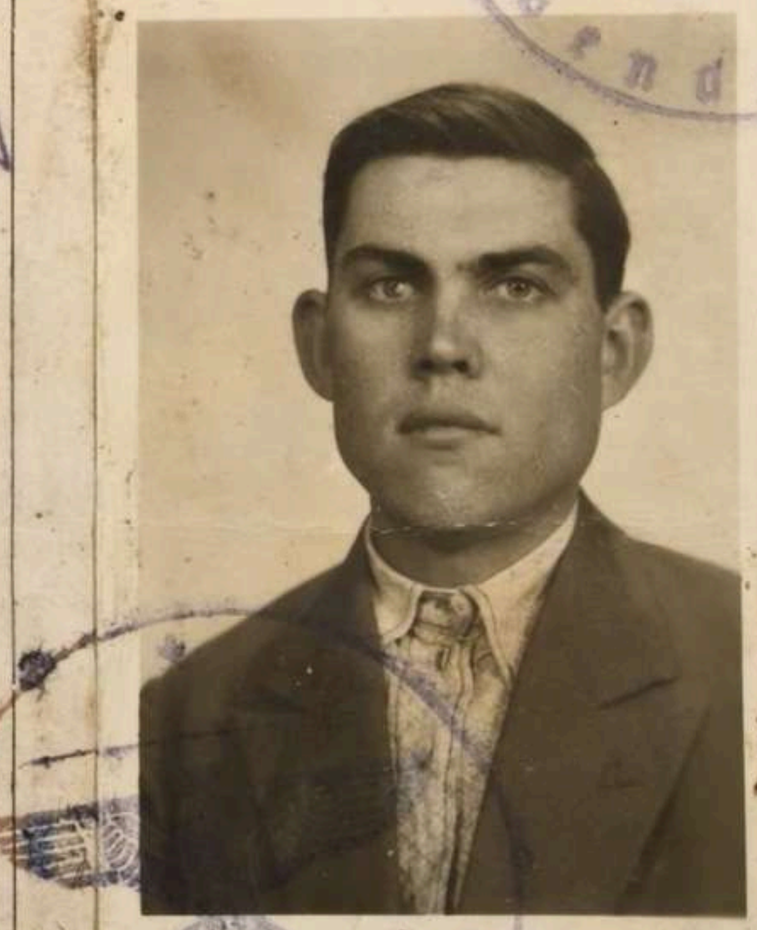

Grenzpolizeischule

Grenzpolizeischule

C. L. Schrader, Hannover. 155941

A. Gr. B.

Arbeitskarte — ~~Befreiungsschein~~ *)

Gültig bis auf weiteres. Widerruf vorbehalten

Familienname: Budnik

Vor (Ruf-) name: Wasyl

Geburtsname bei Frauen:

Geboren am 6.3.1916 in Boromla

männl., ~~xxl~~. ledig, verh., ~~xxx~~., ~~xxx~~h.

Staatsangehörigkeit ungekl. (Ostarbeiter)

Volkszugehörigkeit:

Herkunftsland (eingereist aus) besetzte Ostgebiete

Heimatort: Boromla

Kreis: Trostjanez

Wohnhaft:

(bei Ausstellg. d. Befr.Sch.)

Beschäftigt als: landw. Geh. 1A2c

Arbeitsbuch-Nr.: A 114 / 913

Arbeitsstelle: Theodor Specht
Bussboomsfehn
Kr. Leer

Trpt.-Nr.:

Im Inl. seit

(Dienstsiegel)

Ausgestellt am 26.2.1944

Arbeitsamt

Leer

*) Dem ausländischen Arbeiter/Angestellten auszuhändigen!

20 000/1 ... (60 t) ... F/0943

Für den Inhaber der Arbeitskarte werden überwiesen:

Nicht radieren!

Nur einmal monatlich überweisen!

Monat	RM	Rpf			
August 1941			Poststempel für August 1941	Poststempel für September 1941	Poststempel für Oktober 1941
September 1941					
Oktober 1941					
November 1941			Poststempel für November 1941	Poststempel für Dezember 1941	Poststempel für Januar 1942
Dezember 1941					
Januar 1942					
Februar 1942			Poststempel für Februar 1942	Poststempel für März 1942	Poststempel für April 1942
März 1942					
April 1942					
Mai 1942			Poststempel für Mai 1942	Poststempel für Juni 1942	Poststempel für Juli 1942
Juni 1942					
Juli 1942					
August 1942			Poststempel für August 1942	Poststempel für Septemb. 1942	Poststempel für Oktober 1942
September 1942					
Oktober 1942					

6

Справка.

Будник Василій Егорович житель с. Барвинівка Куковецької сель-совета страдає — потерей зрения на правый глаз до свероотслоения (Ретинита adhaesiva). признан инвалидом 3-ей третьей группы.

21/XII 1937 г.

[signature]

[signature]

22/XII 37 Гепатолог [signature]

Сумська Окружна Лікарня ... Єдиний ... Сумської Окружної Лікарні ... для довідок

4

A. Gr. B.

Arbeitskarte — ~~Befreiungsschein~~ *)

Gültig bis auf weiteres. Widerruf vorbehalten

Familienname: Budnik

Vor(Ruf-)name: Wasyl

Geburtsname bei Frauen:

Geboren am 6.3.1916 in Boromla

männl., ~~xxeixlx~~ ledig verh., ~~xxexxxgexchx~~

Staatsangehörigkeit: ungekl. (Ostarbeiter)

Volkszugehörigkeit: Ukrainer

Herkunftsland (eingereist aus): bes. Ostgebiete

Heimatort: Boromla

Kreis: Trestjanezki

Wohnhaft:
(bei Ausstellg. d. Befr.Sch.)

Beschäftigt als: landw. Geh. 1 A 2c

Arbeitsbuch-Nr.: A 114 / 913

Arbeitsstelle: Theodor Specht
Bussboomsfenn
Kreis Leer

Trpt.-Nr.:

Im Inl. seit 2.6.1942

(Dienstsiegel)

Ausgestellt am 12.10.944

Arbeitsamt
Leer

*) Dem ausländischen Arbeiter/Angestellten auszuhändigen!

25 000 / 1.44 (60 g) F/0943

4

Справка

Гудник Василий Егорович,
1916 г. рожд. Урож. Сумск. обл.
Тростянецкий р-н. с. Боромля
Бюро, Тростянецкий р-н
с. Боромля

Фел. адр.

17/III 48 г.

Бюро Худ

9

Уполномоченному
Тростянецкого РОМВД
Ил. Л. УТУ г. Ошмяну —

Объяснение.

Я Охрименко Мария Егоровна
Житель Кировского Совета с. Боромля
поясняю: Что Будник Василий
Егорович мне является родным
братом, который в июле м-ца 1942
году был насильно угнано в
Германию, откуда возвратился
с Боромля 1946 г. после чего
сразу же уехал из Села
Боромли Львовской обл.
гор. Жанова, ул. Дарвина № 10
Больше ничего дополнить
не могу. Охрименко

Отобрал: [signature]

22/III-49 г.

УССР

КИРОВСКИЙ
Сельский Совет
Тростянецкого района
Сумской области

22/III 1949 г.

№ 491

с. Боромля.

Справка.

Дана Кировским с/сов на гр. Будника Василий Егорович в том, что он действительно уроженец с. Боромля но в настоящее время в селе не проживает его местонахожде-ния не известно.

Предс. с/с
Сек. Ибанов

Кировский Сельский Совет Тростянецкого района Сумской области

УССР

КИРОВСКИЙ
Сельский Совет
Тростянецкого района
Сумской области

14/VI 8.

№

с. Боремля

11

Справка

Дана Кировским сфов
на гр. Будныне Василий
Егорич в том что он
уроженец Кировского сфов
но на территории сфов не
проживает

Пред. сфов
Сект. [illegible]

СЛѢРАЛА

15.06 8

Справка

Дана Красноармейским с/сов. в том, что гр. будник Василий Григорьевич 1916 г. рож. не является уроженец Красноармейского с/совета с. Боромля Тростянецкого р-на Сумской обл.

На территории Красноармейского с/сов. никогда не проживал и не проживает в настоящий момент.

Пред. с/совета [illegible]

Секретарь [illegible]

гор. Сумы

ВИЗНАЧАЛЬНИЙ НАПИС

В даній справі пронумеровано 12 аркушів

дванадцять арк.

«21» 04 2026 р.

Посада

Підпис

APT. 1-C-3803-1