Управління СБУ
по Сумській області

Фильтрационное

ДЕЛО № 28778

Бутов
Петр
Ильич

Начато: 8 февраля 1946 г.
Окончено: июня 1992 г.
На 14 листах

Державний
Сумської області
Фонд № Р-7641
Опис № 17
627

Трест. Ворошиловуголь

Бутс

Петр Ильич

~~300280~~ 28778

Пр. 50.

499.

СПРАВКА
По Общеправочной картотеке Первого отделения I Спец. Отдела УНКВД
Восточной радской области

Заполняется оперативным сотрудником проверочно-фильтрационной комиссии — со слов проверяемого.

АНКЕТА

на гражданина СССР, возвратившегося в СССР через Гусиновско-Полк границу

1. Фамилия, имя, отчество Если фамилия, имя, отчество изменены, то когда, почему и какую фамилию носил до изменения	Бутов Петр Ильич
2. Год, месяц и число рождения	12 июля 1924 года
3. Место рождения (республика, край, обл., район, село по новому адм. делению)	Сумской обл. Путивлевского р-на с. Юрьево
4. Последнее местожительство и адрес: а) до начала войны или призыва в армию б) до убытия за границу	по месту рождения
5. Национальность, родной язык, каким иностранным языком владеет, в какой степени	русский, родной язык русский иностр. язык не владею.
6. Партийность. В какой организации состоял до оккупации (плена)	б/парт
7. Где находятся парт., комсомольские документы (когда, куда, кому сдал, порвал, отобраны оккупантами, где, кем)	—
8 Образование, когда, где учился, что окончил	5 классов нсш
9. Профессия, специальность	Нет
10. Судимость при Сов. власти (кем, когда, за что и мера наказания)	Не подвергался

11. Сведения о трудовой деятельности до оккупации или призыва в Красную армию, начиная с 1939 г.

Даты		Название учреждения, предприятия	Должность, выполняемая работа	Адрес учреждения, предприятия (республ., край, обл., район, село)
Поступления	Увольнения			
		Проживал по месту рождения работал в к-зе		

12. Отношение к воинской службе (род войска, последнее звание, кадровый или призван во время войны, каким военкоматом)	Не призывался
13. Участие в боевых операциях (где, когда, в составе каких частей, был ли ранен, контужен). Награды за боевые операции.	Не участвовал.

14. Прохождение службы в Красной Армии с 1939 г.

Даты		Название (номер) части (в состав какого соединения и фронта входила часть	Должность звание	Местонахождение части
Зачисления	Отчисления			
		Не служил		

15. Где, когда и при каких обстоятельствах попал в плен или окружение	Не находился
16. При каких обстоятельствах попал на оккупированную советскую территорию	Во время отступл. Крас. армии остался на оккупир. территории
17. Сколько раз, когда где задерживался, допрашивался военными, полицейскими органами, гестапо, на оккупированной советской территории, по каким вопросам. Если судился, каким судом, за что, срок наказания, где отбывал, кем и когда освобожден, каким другим репрессиям подвергался (сам и семья) со стороны оккупантов.	Не подвергался

18. Сведения о роде занятий и месте жительства на оккупированной советской территории

Даты		Название учреждения предприятия, фамилия предпринимателя	Должность, выполняемая работа	Адрес местожительства
Поступления	Увольнения			
1941 г.	21/IV 43 г.	работал в своем хозяйст.		Помещ. у рождения

19. Когда и при каких обстоятельствах попал на территорию воюющих с СССР стран или в оккупированную Германией страну (выяснить подробно, попал ли за границу в качестве военнопленного, мобилизованного или выехал добровольно).	21/IV 43 года, по мобилизации вывезен в Германию
20. Вызывался ли за границей на допросы, кем, когда, в связи с чем. Если судился, где, когда, каким судом, за что, срок наказания, где содержался, при каких обстоятельст когда освобожден	Не подвергался

21. Сведения о роде занятий и месте жительства за границей

Даты		Название учреждения предприятия, фамилия предпринимателя	Адрес учреждения, предприятия (страна, окр., уезд, город, село)	Какую работу выполнял и где жил (точный адрес) и по каким документам
Поступления	Увольнения			
с 2/V 45 г.	20/IV 45 г.	работал у хозяина Вульт Фриц	д. Гинтепикельберг. Познанского р-на Германии	работал вместе у хозяина

22. Служил ли в армиях воюющих с СССР стран или других воинских антисоветских формированиях (указать в каких частях, когда, доджность, звание) — Не служил

23. Кого из советских граждан знает, как изменников Родине, предателей и пособников (указать фам., им., отч. установочные данные и в чем выражалась их изменническая деятельность и где они сейчас находятся. — Никого не знаю

24. Когда и при каких обстоятельствах вернулся в СССР или прибыл на границу СССР (одиночным порядке или в группе (с кем) явился добровольно или задержан, кем, когда) — 20/IV 45 г. освобожд. американцами в июне 1945 г. в гор. Мерзебурге передан частям красной армии

25. Сведения о семье и близких родственниках (отец, мать, жена, дети, братья, сестры) по последним известным ему сведениям (с указанием года, даты)

Фамилия, имя отчество	Возраст	Степень родства	Постоянное место жительства и род занятий до войны	Где проживают (адрес) чем занимаются (по последним данным), если выбыли с постоянного места жительства (куда), погибли, умерли, откуда ему стало это известно
Бутов Илья Егорович	62 л	отец	Сумская обл. Путивлевского р-на с. Юрьево. работ в кзе рядовым	По месту жительства до войны имею письменную связь.
Мария Ильинич	16 л	сестра	— " —	— " — — " —
Василий — " —	14 л	брат	— " —	— " — — " —
Фекла — " —	4 дня	сестр	— " —	— " — — " —

26. Кто может подтвердить изложенное в анкете: а) за время пребывания в армии. б) за время пребывания на советской оккупированной территории; в) за время пребывания за границей, (указать фамилию, имя, отчество лиц, где они живут и чем занимаются)	Бутов Петр Петрович. Прожив. на оккупир. территории и находился в Германии работал у хозяина в 20 км от меня. Чем занимался не знаю. Находится при 60 арт
27. Что хочет опрашиваемый сообщить о себе дополнительно	Ничего не имею
28. Куда опрашиваемый хочет ехать (точный адрес) и что делать	По месту рождения. На постоянное жительство
29. Перечислить все имеющиеся у опрашиваемого документы, кем когда они выданы и их №№	Имею

Примечание: Если некоторые вопросы анкетным путем не будут выяснены, о них проверяемый должен быть допрошен отдельно.

Дактилоотписк указательного пальца правой руки	Место для фотокарточки



Подпись опрошенного Бутов

Анкета заполнена „8" февраля 1946 г. в

проверочно-фильтрационном пункте НКВД СССР трест „Ворошиловуголь" шахта 9-бис

(адрес пров.-фильтрац. пункта)

старший опер. управления КВД к-н Курц

(должность, звание и фамилия (разборчиво) допросившего) (Курцев)

(подпись)

ЗАКЛЮЧЕНИЕ

В марте месяца 1946 г. из материалов проверочно-фильтрационного дела видно, что Бутов П.И. проживал на оккупированной территории и находился в Германии. В процессе проверки контрматериалов не добыто

(фамилия, инициалы)

РЕШЕНИЕ: Передать в промышленность

Председатель фильтр. комиссии Нач. Унк. г. Ворошилов. обл. полк /Садовников/

(должность, звание и фамилия (разборчиво) (подпись)

Члены комиссии: Нач. Окр. Вмешан. полк /Геллер/

(должность, звание и фамилия (подпись)

Нач. 2 отд. Унк. г. Ворошилов. обл. М-р /Бронт/

(должность, звание и фамилия (подпись)

Уполном. обл. провероч. комис. при тресте „Ворошиловуголь" Шахт. /Дакушин/

14—5060

Продолжение показаний

Бутово Петр Ильичъ от 8 февраля 1946 года.

Вопрос: Чем вы занимались проживая на оккупированой территории?

Ответ: Проживая на оккупированой территории я работал в хозяйстве родителей. Иногда приходилось ездить по нарядам старосты за торфом. а 21/IV 43 года угнан в Германию

Вопрос: При каких обстоятельствах вы выехали в Германию, сколько времени там находились и чем занимались?

Ответ: 21/IV 43 года в нашу село приехали добровольцы немецкой армии (из бывших военнослужащих Красной армии). Совместно с местной полицией и начали забирать молодежь. в том числе забрали и меня. всего с с. Юрьево было взято около сорока человек все под конвоем были доставлены на станцию Буринь. и направили в Германию 2/V 43 года нас привезли в город Бакнак, где мне дали назначение работать к хозяину Вушт фриц. при д. Гинте Пихельберг. где я и работал в с/хозяйстве до 20/IV 45 года, то есть до освобождения американцами.

Вопрос: Где вы находились. после освобождения и чем занимались?

Ответ: После освобождения я находился в лагерях для русских в городах: Гальброн, Мургат, Мерзербург, Галле, а затем передан частям Красной армии.

Вопрос: Будучи в американцах с Вами беседовали американцы на какие либо темы?

Ответ: Нет, не разговаривали.

Бутов

Вопрос: Что вы еще можете показать по своему делу?

Ответ: Показать я больше ничего не имею

Записано с моих слов правильно и мне читано

Бушов

Допросил: Старший оруд укрмыслящий КВО К-н [illegible] /Кураев/

стр. нед. Прибыл 21/X 45 Протокол допроса 5

1946 года декабря 25 дня Я Уч Уполномоченный Путивльского Роанзо Кутяков сего числа допросил репатрианта прибывшего из Германии

Бутов Петр Ильич.

1924 года рождения б/п грамотный окончил 5 классов русский Несудим хочет сеть состоит из 4х человек из крестьян Колхозник колхоза Пролетарий работает чернорабочим Урю СССР Урождения и житель Юрьевского с/с Путивльского р-на сумской области обоятельствующий задачу ложных показаний по ст. 89 УК предупрежден. Бутов

Вопрос: скажите кто у Вас есть из близких родственников и где они проживают?

Ответ: из близких родственников я имею: сестра Игнатенко Фекла Ильинишна проживает в Юрьевском с-совете Путивльского р-на сумской области

Вопрос: скажите где Вы находились во время Немецкой оккупации и чем там занимались?

Ответ: Во время Немецкой оккупации я находился в селе Юрьева Путивльского р-на сумской области работал вобщине чернорабочим

Вопрос: скажите когда и при каких обстоятельствах Вы выехали в Германию?

Ответ: 21 апреля 1943 года меня угнали в Германию насильно по денной оружия.

Вопрос: скажите кто может подтвердить о Вашем выезде в Германию из знакомых урн с Юрьева?

Ответ: Затем выезд в Германию могут подтвердить следующие урн с Юрьева 1, Игнатенко Никонов Иванов 2) Осипов Василий Дамонов

Вопрос: скажите где Вы находились на территории Германии с какого и по какое время и чем там занимались?

Бутов

Ответ: Я находился в Германии на территории города Мурчаты работал у помещика гер. Нерабочим с 2 мая 1943 года по 20 апреля 1945 года

Вопрос: Скажите кто вместе с Вами из знакомых сов. гр. работал назовите их ф.и.о. и местно-жительства?

Ответ: Вместе со мною работали следующие гр. Юрьевского и Путивльского р-на Сумской области, 1, Игнатенко Николай Иванович 2, Дроздов Александр Семенович они могут подтвердить о моем поведении на территории Германии

Вопрос: Скажите, когда и какими войсками Вы были освобождены?

Ответ: 20 апреля 1945 года Армия освободила американские войска

Вопрос: Скажите где Вы проходили Гос-проверку с какого и по какое время?

Ответ: Я проходил Гос-проверку в городе Кодбус. с 20 июня по 30 июня 1945 года

По существу вопроса я больше показать не чего не могу протокол допроса мне зачитан вслух все сможем слов записан верно подпись Пивдуто

Допросил Ст. Ст. Дошвд Кат

прибыл 20 ч. 1945

"утверждаю"
пред. р-ной првер.
фильтр. комис.

ЗАКЛЮЧЕНИЕ.

/По фильтрационному делу/

Путивль РОМВД

Путивль 25/XII 46 г.

гор. село

Мы члены проверочно-фильтрационной комиссии

Путивльское РОМВД

р-ном отд.

НКВД рассмотрев фильтрационное дело на репатриированного советского гр. Бутов Петр Ильич

прибывшего к месту постоянного жительства в

Юрьевского с/с Путивль р-н " " 45 г.

и найдя, что Комсомольцы в тылу

фильтрации не выявлено

компрматериалами не

руководствуясь приказом НКВД-НКГБ СССР

№ 00706/00268 от 16/6-45 г.

Постановили:

Считать гр Бутов Петр Ильич

проверенным и фильтрационное на него дело сдать

в архив 1 спец. отд. УМВД Сум. обл. для хранения.

Комиссия.

Справка.

Путивльское РО МВД на гр- Бутов Петр Ильич

1924 года рожд. уроженец Юрьевского с/с

компрматериалами не располагает.

Нач. Путивльского РО МВД

капитан /Медведев/

Diese Arbeitskarte berechtigt nur zur Arbeit bei dem genannten Betriebsführer und wird beim Verlassen dieses Arbeitsplatzes ungültig.

1 A. Gr. B.

Arbeitskarte — ~~Befreiungsschein~~ *)

Gültig bis auf weiteres. Widerruf vorbehalten.

Familienname: Butow

Vor(Ruf-)name: Petr

Geburtsname bei Frauen: —

Geboren am 24.9.1924 in Jurjewo

männlich, ~~weibl.~~ ledig, ~~verh., verw., gesch.~~

Staatsangehörigkeit: ungeklärt (Ostarbeiter)

Volkszugehörigkeit: —

Herkunftsland (eingereist aus): besetzte Ostgebiete

Heimatort: Jurjewo

Kreis: Sumy

Wohnhaft: —
(bei Ausstellg. d. Befr.Sch.)

Beschäftigt als: landw. Arbeiter

Arbeitsbuch-Nr.: A 343/9244

Arbeitsstelle: Friedrich Wurst, Bauer
Hinterbüchelberg Gde. Murrhardt Krs. Backnang

Trpt-Nr.: 4.5.43 Im Inl. seit 4.5.43

Ausgestellt am 6.9. 1944

(Dienstsiegel)

Arbeitsamt
Ludwigsburg

*) Dem ausländischen Arbeiter / Angestellten auszuhändigen.

40000×6 VI. 44/229. O/1084

M

Arbeitskarte

für Arbeitskräfte aus dem alt-sowjet-russischen Gebiet

~~Inhaber ist **nur** zum Zwecke der Arbeitsverrichtung zum Verlassen der Unterkunft berechtigt.~~

~~Владельцу сего разрешается выход из помещения единственно ради работы.~~

Ortskommando
15.5.43
Schwarz

linker Zeigefinger



Raum für Fingerabdruck



rechter Zeigefinger

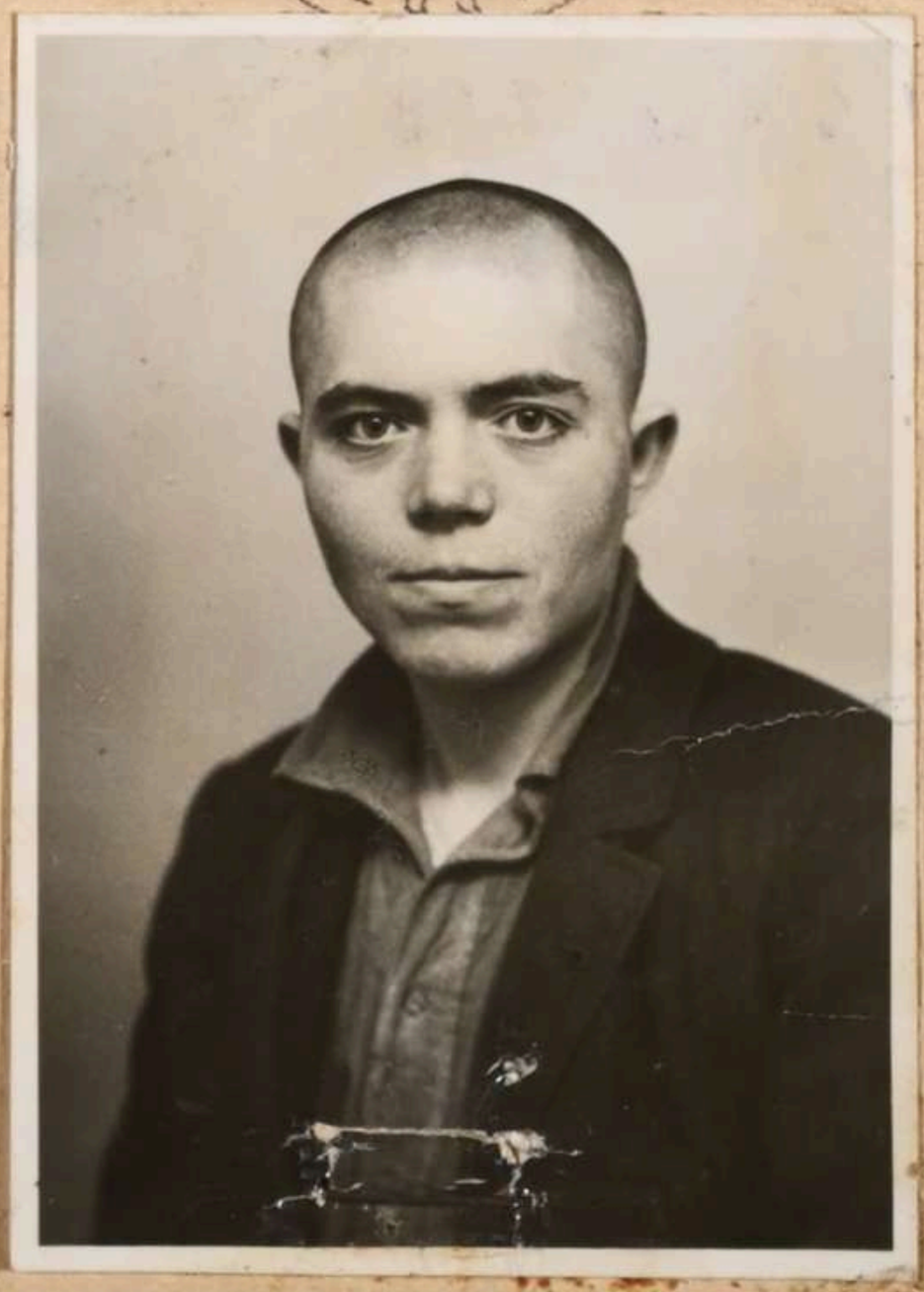

Fuchs - Stein

31700. VIII. 42. / 239.

Für den Inhaber der Arbeitskarte werden überwiesen:

(Der eingezahlte Betrag und der Tag der Einzahlung ist vom Betriebsführer **mit Tinte** einzutragen.)

Nicht radieren! **Nur einmal monatlich überweisen!**

RM ..... am ..... Poststempel	RM ..... am ..... Poststempel	RM ..... am ..... Poststempel	RM ..... am ..... Poststempel
RM ..... am ..... Poststempel	RM ..... am ..... Poststempel	RM ..... am ..... Poststempel	RM ..... am ..... Poststempel
RM ..... am ..... Poststempel	RM ..... am ..... Poststempel	RM ..... am ..... Poststempel	RM ..... am ..... Poststempel
RM ..... am ..... Poststempel	RM ..... am ..... Poststempel	RM ..... am ..... Poststempel	RM ..... am ..... Poststempel

Raum für Eintragungen des Wirtschaftsamts

нет

1595
547

Регистрационный лист

на прошедшего регистрацию в лагере № 260 или СПП №

(ненужное зачеркнуть), дислоцирующегося в населенном пункте Коттбус.

1. Фамилия, имя, отчество	Бутов Петр Ильич
2. Год и место рождения 1924	Сумская обл. Путильвский р-н с. Юрьево
3. Национальность русский	4. Образование 5 кл.
5. Специальность	нет
6. Последнее постоянное место жительства и работа на территории СССР (для военнослужащих указывается наименование воинской части).	Сумская обл. Путильвский р-н с. Юрьево
7. Состоял ли в ВКП(б) или ВЛКСМ	нет
8. Почему оказался на территории другого государства	Забран насильно в Германию 22 апреля 1943 г.
9. Подвергался ли арестам, допросам, задержаниям, штрафам со стороны немецких властей (когда, где и за что)	нет
10. Содержался ли в спецлагерях противника и что там делал (указать наименование лагеря и адрес)	нет
11. Проходил ли службу в немецкой армии, полиции, отрядах, воинских частях, госпиталях строительных и иных батальонах, создававшихся противником; служил ли в немецких учреждениях, предприятиях, организациях (в каких, в качестве кого).	нет
12. Какие отобраны документы при регистрации	Рабочия карточка
13. Где проживают близкие родственники, кто именно (указать точный адрес)	отец Илья Егорович сестра и брат Сумская обл. Путильвский р-н с. Юрьево
14. Куда следует на постоянное жительство	Сумская обл. Путильвский р-н, с. Юрьево

Правильность данных мною сведений подтверждаю.

подпись: Бутов Петр

Регистрационный лист заполнил

подпись:

Регистрационный лист проверил:

Председатель регистрационной комиссии НКВД СССР

подпись:

Удостоверение о направлении на постоянное местожительство получил:

(подпись регистрируемого)

Убыл из лагеря «——» 194 г.

Бутов.

Архивное ____ № 28778
пересмотрено в соответствии с приказом КГБ при СМ СССР № 00750
и оставлено для дальнейшего хранения в архиве в агентурном фонде
как Нахов. в Амер.
окк. Зоне
справочном учете. ____ с отражением на оперативно-
Пересмотрел ____
Согласно: ____ (____)
Начальник ____ отделения
Нач. 4 отд. УКГБ при СМ УССР (____)
по Сумской обл.
2 ____ 195 г. (____)

10

Т. Оничко Н. Ф.

В Паиро

26.06.92.

Ф.д. 28778

Сумы, тип. ХОЗО УВД, 23 IX.1981 г. Зак. 892, т. 2000

Прошу выслать мне подтверждающие документы для переоформления пенсии Бутов Петр Ильич 1924 года рождения житель с. Юрьево Путивльского района взяли в Германию 21 апреля 1943 года работал в хозяина на разных с/х работах по адресу: Штутгарт, Крейсенбанкнанк оберт Мургарт с. Гинтер - Бюхельберт Фамилия хозяина! Вушт Фриц Освобожден был 21 апреля 1945 г, американскими войсками

Мой адрес: 245739 Сум. обл.
Путивльский р-н
с. Юрьево
Бутов Петр Ильич.

Сумск. обл
Вх. № Б-202
1 • 06 1992





43

12

Куда г. Сумы
ул. Кирова, 32

Кому Управление службы национальной безопасности

Индекс предприятия связи	и адрес отправителя
245739	Сум. обл.

Путивльский р-н
с. Юрьево
Бутов П. И.

244030

Пишите индекс предприятия связи места назначения



Внимание!
Образец написания цифр индекса:

0 1 2 3 4 5 6 7 8 9

июня 92

245739

Сумская обл
Путивльский р-н
с. Юрьево
Бутову
Петру Ильичу

Бутов
Петр Ильич
1924 г. с. Юрьево
Путивльского р-на Сумской обл

по месту рождения
21 апреля 1943 года
с. Юрьево
Германия
г. Штутгард, работал на сельхозработах

20 апреля 1945 года
20 августа 1945 года
лагерь 260 гор. Коттбус
данных нет

Управление КГБ УССР по Сумской области

Лист №_____

Зак. 396

1. Фам. Бутов

2. Имя Петр

3. Отч. Ильич

4. Год рожд. 1924 5. Место рожд. Сумская обл., Путивльский р-н, д. Юрьево

6. Адрес Сумская обл., Путивльский р-н, д. Юрьево
(до оккупации или призыва в армию)

7. Спец. (проф.)

8. Нац. Русск.

9. Служил ли в действующей армии

(название и номер части, должность, звание)

10. Когда и где был пленен
или когда, откуда выехал (угнан) за границу

11. За границей прожив. с 22.IV 1943 г. по 20.IV 1945 г.

12. Орган МГБ—УМГБ Отд. УМГБ Сумской обл.
(составивший карточку)

Настоящая карточка составлена по материалам, принятым в 1949 году из МВД СССР на советских граждан, репатриированных из заграницы по окончании Отечественной войны 1941—1945 гг.

Где хранится основание (подлинная карточка)

Арх. № 3

Том № 1

Название органа: Отд. "А" УМГБ Сумской обл.

13. В каких странах (зонах оккупации) проживал и что делал Германия,
(если находился в плену,
г. Мурзард, работал в сельск. хоз.
указать в каком лагере и что делал)

14. Где и когда проходил фильтрацию Германия, г. Коттбус
(название органа и его точный адрес)
лагерь № 260, 20.VIII-45 г.

15. Откуда прибыл для фильтрации

16. Решение фильтрационного органа Направить к месту жительства

17. Выбыл «.....» ..... 194 года Сумская обл., Путивль-
Направлен (указать точный адрес,
ский р-н, д. Юрьево
куда выбыл на жительство после фильтрации)

18. Имеющиеся сведения о последнем месте жительства
(указать адрес и на какое число)

19. Арх. №
(проверочно-фильтрационного дела, указать орган, где хранится, если
дела нет, когда, куда направлено)

Карточка составлена «11» IX 1951 г. Волков
(фамилия, составившего карточку)

Изготовлена Отделом «А» МГБ СССР.

арт 30028

15

1. Фам. Бутов

2. Имя Петр

3. Отч. Ильич

4. Год рожд. 1924 5. Место рожд. Одесская Путивльского р-на с. Юрьево

6. Точное местожительство (адрес) до оккупации или до призыва в Красную Армию по месту рождения

7. Проф. (спец.) Нелишего

8. Парт. [illegible] 9. Нац. рус 10. Гражд. СССР

11. За границей был с 2/IV 1942 г. по 20/IV 1945 г.

12. В каких странах проживал и что делал:

Германия. Г. Гинтерпиальбург работал у Бауро

Старш. о/уп [illegible] (фамилия, составившего карточку)

Точный адрес фильтрационного пункта

Село [illegible]

Город [illegible]

Область [illegible]

Республ. _____

фильтрацию прошел

с _____ 194 г.

по _____ 194 г.

Дактилооттиск указательного пальца правой руки

а) Решение фильтрац. комиссии: Порядок в промышл.

б) выбыл направлен 14/III 1946 г. Трест Ворошиловуголь
(указать точный адрес куда выбыл на жительство: село, город, район, область, республика или направлен в какой лагерь, тюрьму)

в) Личное дело направлено „14" марта 1946 г. при №
в 1 спецотд. УНКВД ВО
(точное название органа НКВД—НКГБ)

г) Разные отметки

з 10

гор. Сумы

ЗАВІРЯЮЧИЙ НАПИС

У даній справі пронумеровано 16 аркушів

шістнадцять

літерні: 7а

31. 07 2026 р.

Посада

Підпис

7а

Зак. 143

АРТ 1 С 3803 1