Управління СБУ
по Сумській області

Архивный № 621
Опись № 14
Фонд № Р-7641
Сумской областной
государственный архив

фильтрационное

ДЕЛО № 53015

Бутко

Степан Антонович

НАЧАТО 17 октября 1945 г.

ОКОНЧЕНО 30 июля 1955 г.

НА 7 ЛИСТАХ

СУМСКОЙ ОБЛАСТНОЙ
ГОСУДАРСТВЕННЫЙ АРХИВ
Фонд № Р-7641
Опись № 14
Архивный № 621

г. Сумы УССР.

5908

Заполняется оперативным сотрудником проверочно-фильтрационной комиссии—со слов проверяемого.

АНКЕТА

на гражданина СССР возвратившегося в СССР через Германеско-Полькую границу

1. Фамилия, имя, отчество. Если фамилия, имя, отчество изменены, то когда, почему и какую фамилию носил до изменения:	Бужко. Степан Антонович. Ранее фамилия имя отчество не менял.
2. Год, месяц и число рождения;	1922 года, Апреля м-у 22 дня.
3. Место рождения (республика, край, обл., район, село по новому адм. делению):	УССР. Сумская область Лебединского р-н. село Малая Варожба.
4. Последнее местожительство и адрес: а) до начала войны или призыва в армию; б) до убытия за границу.	а) По месту рождения. б) Крым АССР. гар. Николаев.
5. Национальность, родной язык, каким иностранным языком владеет, в какой степени:	Украинец, Украинский, Иностранными языками не владеет.
6. Партийность. В какой организации состоял до оккупации (плена):	член. ВЛКСМ. первичная организация Береговая оборона 3-го арт. дивизиона дотов и дзотов г Севастополь.
7. Где находятся парт., комсомольские документы (когда, куда, кому сдал, порвал, отобраны оккупантами, где кем):	Утерял в месте Саблукировании во время контузии Камышева бухта г. Севастополь У.7-42 г.
8. Образование, когда, где учился, что окончил:	6 классов. Учился в школе по месту рождения.
9. Профессия, специальность:	Не имеет.
10. Судимость при Сов. власти (кем, когда, за что и мера наказания):	Судим не был, под следствием не находился.

11. Сведения о трудовой деятельности до оккупации или призыва в Красную Армию, начиная с 1939 года:

Даты: Поступления	Даты: Увольнения	Название учреждения,	Должность, выполняемая работа	Адрес учреждения, предприятия (республика, край, область, район, село)
1937 г	18.7.41 г	Колхоз им. Ворошилова	Колхозник.	УССР. Сумская область Лебединский р-н. село Малая Варожба.

Арх 53015

12. Отношение к воинской службе (род войска, последнее звание, кадровый или призван во время войны, когда и каким военкоматом):	Военно-Служащий Красноармеец рядовой. Кадровый. Призван в РККА. 18.7.41 г. Лебединским Райвоенкоматом.
13. Участие в боевых операциях (где, когда, в составе каких частей, был ли ранен, контужен). Награды за боевые операции:	Участие в боевых операциях принимал в июле м-це 1942 г. Крым АССР. город Севастополь. 3 арт. дивизион дотов и дзотов имеет тяжелое контузия в голову. Ранения и наград не имеет.

14. Прохождение службы в Красной Армии с 1939 г.;

Даты: Зачисления	Отчисления	Название (номер) части (в состав какого соединения и фронта входила часть)	Должность, звание	Местонахождение части
18-7-41.	23-9-41.	Об'единенная школа	Курсант	г. Севастополь Малахов-Курган.
23-9-41	20-10-41	— " —	Краснофлотец.	г. Севастополь Бакчи-Сарай.
20-10-41.	21-11-41	— " —	— " —	г. Севастополь Шампанстрой.
21-11-41 г.	4-7-42 г.	Зарт. дивизион. Автов и Азотов	— " —	г. Севастополь.

15. Где, когда и при каких обстоятельствах попал в плен или окружение:	Крым АССР. г. Севастополь при окружении местности на поле боя 4-7-42 г. тяжело контужен и взят в плен, раненный.
16. При каких обстоятельствах попал на оккупированную Советскую территорию.	После тяжелого контузия подобран на поле боя немцами и увезен под охраной.
17. Сколько раз, когда, где задерживался, допрашивался военными, полицейскими органами, гестапо на оккупированной Советской территории, по каким вопросам. Если судился, каким судом, за что, срок наказания, где отбывал, кем и когда освобожден; каким другим репрессиям подвергался (сам и семья) со стороны оккупантов.	Не задерживался и не допрашивался

18. Сведения о роде занятий и местожительства на оккупированной Советской территории;

Даты: Поступления	Увольнения	Название учреждения, предприятия, фамилия предпринимателя	Должность, выполняемая работа	Адрес местожительства
4-7-42 г.	6-8-42 г.	Лагерь Вэпленных.	Не работал.	Крым АССР. Джанкое село Кадиковка.
6-8-42 г.	3-I-43.	— " —	— " —	г. Николаев. Крым АССР.

19. Когда и при каких обстоятельствах попал на территорию, воюющих с СССР стран или в оккупированную Германией страну (выяснить подробно попал ли за границу в качестве военнопленного, мобилизованного или выехал добровольно).	4-го июля 1942 года при окружении местности немецкими войсками г. Севастополь подобран немцами на поле боя после тяжелого контузия и увезен как Вэпленный
20. Вызывался ли за границей на допросы, кем, когда, в связи с чем. Если судился, где, когда, каким судом, за что, срок наказания, где содержался, при каких обстоятельствах и когда освобожден.	Не вызывался и не судился.

2

21. Сведения о роде занятий и местожительства за границей:

Даты: Поступления	Увольнения	Название учреждения, предприятия, фамилия предпринимателя	Адрес учреждения, предприятия, (страна, округ, уезд, город, село)	Какую работу выполнял и где жил (точный адрес) и по каким документам
3.I-43г	4.5-43	Лагерь Вулкен № 10 б/г	г. Бреминфольд (Германия)	Не работал.
4.5-43.	4.4-45	Рабочая Команда.	г. Верден — " —	Работал. Урабочим по выкарчиванию пней в лесу.
4.4.45	17.4.45	Этапировался.	г. Юльсен — " —	В пути следования.

22. Служил ли в армиях, воюющих с СССР стран или других воинских антисоветских формированиях (указать в каких частях, когда, должность, звание).

Не служил.

23. Кого из советских граждан знает как изменников Родине, предателей и пособников (указать фам., имя, отч., установочные данные и в чем выражалась изменческая деятельность и где они сейчас находятся).

Не знает.

24. Когда, при каких обстоятельствах вернулся в СССР или прибыл на границу СССР (одиночным порядком или в группе (с кем), явился добровольно или задержан кем, когда).

17 Апреля 1945 года освобожден Английскими войсками и передан в распоряжение Советского Военного Командования.

25. Сведения о семье и близких родственников (отец, мать, жена, дети, братья, сестра) по последним известным ему сведениям (с указанием года, даты);

Фамилия, имя и отчество	Возраст	Степень родства	Постоянное местожительство и род занятий до войны	Где проживают (адрес) и чем занимаются (по последним данным), если выбыли с постоянного места жительства (куда) погибли, умерли откуда ему стало известно
1. Бутко Антон Кириллович	1888.	отец.	УССР. Сумская область Лебединский р. И село малая ворожба	Умер в 1922 году по месту рождения известно по совместной жизни с отцом.
2. Дегтярева Елена Степановна	1888	мать	— " —	Сведения не имеет.
3. Бутко Степанида Ивановна	1922	жена	— " —	— " —
4 Бутко Григорий Антонович	1914	брат	Башкирская АССР. город Уфа	— " —

26. Кто может подтвердить изложенное в анкете: а) за время пребывания в армии; б) за время пребывания на советской оккупированной территории; в) за время пребывания за границей (указать фамилию, имя, отчество лиц, где они живут и чем занимаются).	Не знает.
27. Что хочет опрашиваемый сообщить о себе дополнительно;	Ничего не имеет
28. Куда опрашиваемый хочет ехать (точный адрес) и что делать.	УССР. Сумская область Лебединский р. Н. Село Малая Ворожба
29. Перечислить все имеющиеся у допрашиваемого документы, кем, когда они выданы и их №№.	Документов никаких не имеет.

Архивное переосмотрено в соответствии с приказом КГБ при СМ СССР № 00750 и оставлено для дальнейшего хранения в архиве в агентурном фонде на ход в анкете. Окк. 3 отд.

Примечание. Если некоторые вопросы анкетным путем не будут выяснены, с них проверяемый должен быть допрошен отдельно.

Место для фотокарточки

Дактилоотиск указательного пальца правой руки.

Справочном учете. Пересмотрел [подпись] с отражением на оперативно-справочном учете.

Согласны:
Начальник отделения
Нач. 4 отд. УКГБ при СМ УССР
Сумской обл.

Подпись опрошенного [подпись] (подпись)

Анкета заполнена 17 Октября 1945 г. в г. Сталинске

проверочно-фильтрационном пункте НКВД СССР при Сталинском ГО.

НКВД. Кемеровской области
(адрес проверочно-фильтрационного пункта)

Опер. Уполномоченн. ОГО. Оптк. УНКВДКО (Уникум)
(должность, звание и фамилия (разборчиво) допросившего)

[подпись]
(подпись)

ЗАКЛЮЧЕНИЕ

17 Октября месяца 1945 г. из материалов проверочно-фильтрационного пункта видно, что Бутко Б.А. находясь в действующей РККА попал в окружение, а впоследствии в плен к немцам. К материалов в процессе проверки не добыто.
(фамилия, инициалы)

Решение: Направить в промышленность

Председатель фильтркомиссии: Зам. нач. Ч.Н.К.В.Д. К.О. подпорковник [подпись]
(должность, звание и фамилия (разборчиво)) подпись

Члены комиссии: Нач. 2 отд. Ч.Н.К.В.Д. К.О. подпорковник [подпись]
(должность, звание и фамилия) подпись

Нач. окр. „Смерш" подпорковник [подпись]
(должность, звание и фамилия) подпись

ОП01711

Заказ 4511

1 2 3 4 5 6 7 8 9 10 11 12 13 14 15 16 17 18 19 20 21 22 23 24 25

Personalkarte I: Personelle Angaben

Kriegsgefangenen-Stammlager: STALAG XB

Beschriftung der Erkennungsmarke
Nr. 143451
Lager: STALAG XB

Des Kriegsgefangenen

Name: BUTKO.
Vorname: STEPAN.
Geburtstag und -ort: 22/IV — 1922 g. S. Woroshba. Sumskoj obl.
Religion: Orthodox.
Vorname des Vaters: Anton.
Familienname der Mutter: Dentschenko.

Staatsangehörigkeit: uss (Ukrajner)
Dienstgrad: Soldat.
Truppenteil: 3 Art Diwisio Komp. usw.:
Zivilberuf: Bauer. Berufs-Gr.:
Matrikel Nr. (Stammrolle des Heimatstaates):
Gefangennahme (Ort und Datum): 22/VII-42 g Sewastow
Ob gesund, krank, verwundet eingeliefert: gesund

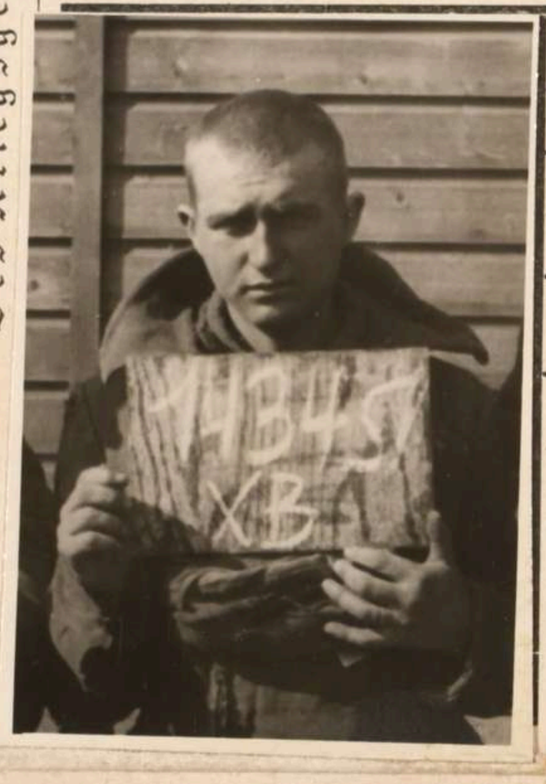

Nähere Personalbeschreibung

Größe	Haarfarbe
165	blondin

Besondere Kennzeichen:

Fingerabdruck des rechten! Zeigefingers



Name und Anschrift der zu benachrichtigenden Person in der Heimat des Kriegsgefangenen

Butko Jelena S.
S. Woroshba
z-n. Lebedinskij
Obl. Sumskaja.

Wenden!

Beschriftung der Erkennungsmarke Nr. Lager: Name:

Bemerkungen:



Charaktereigenschaften u. a.	Besondere Fähigkeiten	Sprachkenntnisse	Führung

der Bestrafung	Strafmaß	Verbüßt, Datum

Impfungen (Pocken, Typhus, Cholera usw.)			Erkrankungen: Krankheit	Revier von	Revier bis	Lazarett — Krankenhaus von	Lazarett — Krankenhaus bis
	am						
Erfolg	gegen						
am	am	am					
Erfolg	gegen	gegen					
am	am	am					
Erfolg	gegen	gegen					
	am	am					
	gegen	gegen					

Versetzungen	Datum	Grund der Versetzung	Neues Kr.=Gef.=Lager
	1.1.44	n. XC versetzt	

Versetzungen	Datum	Grund der Versetzung	Neues Kr.=Gef.=Lager

Kommandos

Datum	Art des Kommandos	Rückkehrdatum
4.5.43.	Versetzt Alle 26 Feb. 1944 H.Pf.Laz.110 Verden/A. Dettingen-	Kaz.

Wehrkreisdruckerei X Hamburg 13

К арх. д-ску 53015 21 4

Сов. секретно

ПЕРЕВОД

с личной трофейной немецкой карточки военнослужащего Советской Армии, бывшего в немецком плену.

Лагерь X Б.

Опознавательный знак № 143451.

1. Фамилия Бутько
2. Имя Степан.
3. Дата и место рождения 22.4.1922 г. Сумская обл. с. Воронжба.
4. Имя отца Антон.
5. Фамилия матери Демченко.
6. Национальность Украинец.
7. Воинское звание Солдат.
8. Наименование воинской части Советской Армии 3 арт. дивизия.
9. Гражданская специальность Крестьянин.
10. Когда и где взят в плен 22.7.42 г. Севастополь.
11. В каком состоянии взят в плен (здоров, болен, ранен) Здоров.
12. Подробные персональные данные (имеется фотография, оттиск пальцев, рост, цвет волос) Фото, оттиск указ. пальцев прав. руки,
13. Особые приметы рост – 165, блондин.
14. Ближайшие родственники и их местожительство

Бутько Елена С.
Сумская обл.
Лебединский р-н.
с. Воронжба.

15. Поведение в лагере:

16. Наказания и поощрения в лагере военнопленных

17. Знание языков

18. Перемещения 4. 5. 43 г. — Верден Алгер — Дет-тингон.
1. 1. 44 г. — лагерь X ц.

19. Вложения в карточку

20. Другие сведения

Перевод производил Сапроненко
(фамилия переводчика)

„21" Сентября 1950 г.

Анкета

386

1. Name: ВИТКО
Фамилия БУТКО

2. Vornamen: STEPAN
Имя СТЕПАН

3. Geburtstag: 22 IV 22 Воронова
День рождения

4. Geburtsort: Сумская об.
Место рождения

5. Lager: Halag XB
Лагер

5a. Im Lager eingeliefert am: 14.3.43
Доставлен в лагер (число)

6. Dienstgrad: солдат
Чин

7. Truppenteil: 30 Див.
Воинская часть

Eingang 13.4.43

8. Nr. der Erkennungsmarke des deutschen Lagers:
Номер военнопленного в германском лагере 143451

9. Vorname des Vaters: Антон
Имя отца

10. Name der Mutter: Демченко
Имя матери

11. Anschrift der nächsten Angehörigen:
Адрес ближайших родственников
Бутенко Елене
Сумская обл. Лебединский р-н, Д. Воронежа

12. Beruf: Кр-н
Профессия

13 Wann und wo gefangen: 28.7.42
Когда и где попал в плен Севастополь

14. Nr. der Erkennungsmarke des eigenen Truppenteils: Matrikel-Nr.
Номер в собственной части

1. Фам. Бутко

2. Имя Степан

3. Отч. Антонович

4. Год рожд. 1922 5. Место рожд. с. Воробьё Лебединского р-на, Сумской обл.

6. Адрес (до войны)

7. Проф. (спец.) крестьянин

8. Нац. Укр. 9. Звание солдат

10. Назв. воин. части и должн. 3 арт. дивизия

11. Когда был взят немцами в плен, где и при каких обстоят. 22.VII-1942 г. Севастополь

(взят в бою, в окружении, добровольно сдался,

перебежал к противнику и др.)

12. Орган (кем учтен) 6 Упрдо по Сумской обл.

13. Настоящая карточка составлена по материалам захваченной при разгроме Германии в 1945 году картотеки военнослужащих Сов. Армии, бывших в немецком плену.

14. Где хранятся материалы: Отдел "А" Упрдо Сумской обл.

№ 2

Том 7

Листы 21

15. Данные о изменническом поведении в плену: ———

16. Ближайшие родственники:

Степень родства	Фамилия, имя, отчество	Где проживают
	Бутко Елена С	с. Воротьба, Лебединского р-на, Сумской обл.

17. Материал с немецкого перевел Сапроненко
(фамилия)

18. Карточку заполнил Волков
(фамилия сотрудника)

19. Проверил нач. отдела „А" ———
(фамилия)

20. Дата составления карточки „12" X 1950 год

НА СОВ. ВОЕННОПЛЕННЫХ

53015

1. Фамилия Бутко

2. Имя Степан 3. Отчество Антонович

4. Год и место рождения 1922 г. Сумск. об. с. Малая Ворожьба

5. Национальность Украинец 6. Партийность б/п.

7. Профессия и специальность —"—

а) военная —"—

б) гражданская —"—

8. Последнее местожительство до призыва в армию Сумская обл. Лебединовский р-он. с. Малая-Ворожьба

9. Воинское звание рядовой

10. С какого года в Красной Армии и каким военкоматом был призван с 18/VII-41 г. Лебединским РВК

11. Когда и где был пленен 1942 г. г. Севастополь

12. Наименование воинской части, род войск и последняя занимаемая должность 3 арт. дивизия дотов дотов в д. рядового

13. Находился в плену (с какого года, в какой стране, в каком лагере и что делал)
С 4/VI-42 г. Герман г. Ферден работал при
котелом лазарете, и в лесу

14. Когда и откуда прибыл на арм. СПП или в спец. зап. часть НКО в спец. лагерь
или на проверочно-фильтрационный пункт НКВД 30/V-45 г. передан
союзн/в. из лагеря Фалинг-Бостеля

15. 213 спецлагерь
(№ и название арм. СПП, спец. зап. части НКО, спецлагеря или
проверочно-фильтрационного пункта НКВД)

16. Регистрационный номер 3/260 /а-2

17. Дата и место убытия 22/VI-45 г. 185. Азер

Правильность записанных на меня сведений подтверждаю п/п. /: Бутко :/
подпись
Верно Жорса
подпись сотрудника, заполнявшего карточку

« ___ » 6/VI 1945 г.

ЗАВІРЯЮЧИЙ НАПИС

У даній справі прошнуровано 7 аркушів

сім

31 07 2026 р.

Підпис

ПОНИНКОВСКИЙ КБК
Арт. 4В58-0278861