ДЕРЖАРХІВ
Сумської області
Фонд № Р-7641
№ 17
Архівний № 32

Управління ОБУ
по Сумській області

Ілюстрационное

ДЕЛО № 21291

Ряденный

Иван Яковлевич

начато 1 февраля 1946 г.

окончено 13 июня 1955 г.

на 10 листах

ДЕРЖАРХІВ
Сумської області
Фонд № Р-7641
Опис № 17
Архівний № 32

Бабаковка

1

Фильтрационное дело

Буденный Иван Яковлевич

арх 21291

2

РЕГИСТРАЦИОННЫЙ ЛИСТ

на прошедшего регистрацию в ~~лагере №~~ _____ или СПП № 83 (ненужное зачеркнуть),
дислоцирующемся в населенном пункте

гор. Ландсберг

1. Фамилия, имя, отчество Гудзенный Иван Яковлевич
2. Год и место рождения 1905 г. Сумская обл. Белопольский р-н. хутор Бабаковка
3. Национальность Украинец
4. Образование 5 классов
5. Специальность кочегар
6. Последнее постоянное местожительство и работа на территории СССР (для военнослужащих указывается наименование воинской части) Сумская обл. Белопольский р-н хутор Бабаковка работал на сельск. хозяйстве
7. Состоял ли в ВКП(б) или ВЛКСМ член ВКП(б) с 1933 г.
8. Почему оказался на территории другого государства при эвакуации всех мужчин был угнан в Германию
9. Подвергался ли арестам, задержаниям, допросам, штрафам со стороны немецких властей (когда, где и за что) арестам, задержаниям, штрафаем, допросам не подвергался
10. Содержался ли в спецлагерях противника и что там делал (указать наименование лагеря и адрес) в спецлагерях противника не служил
11. Проходил ли службу в немецкой армии, полиции, отрядах, воинских частях, госпиталях, строительных и иных батальонах, создававшихся противником; служил ли в немецких учреждениях, предприятиях, организациях (каких, в качестве кого) в немецкой армии, полиции, отрядах, воинских частях, госпиталях, строительных и иных батальонах не служил
работал д. Гемлиц Данцигского р-на (Польша) в хозяина

на полевых работах

12. Какие отобраны документы при регистрации сдана рабочая книжка (германск.) и рабочая карточка (германская)

13. Где проживают близкие родственники, кто именно (указать точный адрес) жена Будовская Нина Матвеевна, сын Анатолий, мать Мухоедова Наталья Макаровна и отец Мухоед Матвей Сидорович проживают в Сумской обл. Белопольск. р-н Хут Бабаковка

14. Куда следует на постоянное жительство Сумская обл. Белопольский р-н дер. Бабаковка

Правильность данных мною сведений подтверждаю: Будовский
(подпись)

Регистрационный лист заполнил Серая

Регистрационный лист проверил —
Председатель Регистрационной комиссии НКВД СССР Сурков
(подпись)

Удостоверение о направлении на постоянное местожительство

получил Будовский
(подпись регистрируемого)

Убыл из лагеря «19» Августа 1945 года.

DEUTSCHES REICH

DEUTSCHES REICH



ARBEITSBUCH
FÜR AUSLÄNDER

ARBEITSBUCH
FÜR AUSLÄNDER

VORWORT

Wie der deutsche, so dient auch der ausländische Arbeiter der Stirn und der Faust durch seinen Arbeitseinsatz im Großdeutschen Reich dem Neuaufbau Europas und dem Kampf um die lebenswichtigen Voraussetzungen für eine glückliche Zukunft und Wohlfahrt der Völker im europäischen Raum. Der ausländische Arbeiter muß sich dieser Aufgabe und Auszeichnung stets bewußt sein. Auf diesem Gedanken beruht sein Einsatz, seine Arbeitsleistung und seine persönliche Haltung.

DER GENERALBEVOLLMÄCHTIGTE
FÜR DEN ARBEITSEINSATZ

4

Raum für Eintragungen der Polizeibehörde

Diese Arbeitskarte gilt als Paßersatz im Sinne des § 36 der Paßbekanntmachung vom 7. 6. 32 (RGBl. I S. 257)

— Zur Beachtung —

Diese Arbeitskarte berechtigt nur zur Arbeit bei dem genannten Betriebsführer und wird beim Verlassen dieses Arbeitsplatzes ungültig.

Ця карта праці управнює до праці тільки у названого провідника закладу і тратить важність, коли покинути те місце праці.

Niniejsza karta pracy uprawnia do pracy tylko u wymienionego pracodawcy i traci ważność po opuszczeniu tego miejsca pracy.

Настоящая рабочая карточка дает право на работу только у поименованного работодателя и теряет силу с оставлением этого места работы.

Raum für Eintragungen des Wirtschaftsamts

Raum für Vermerke des Arbeitsamts

5

Arbeitskarte

für ..... **Arbeitskräfte**

aus dem besetzten Ostgebiet

linker Zeigefinger



Raum für Fingerabdruck



rechter Zeigefinger

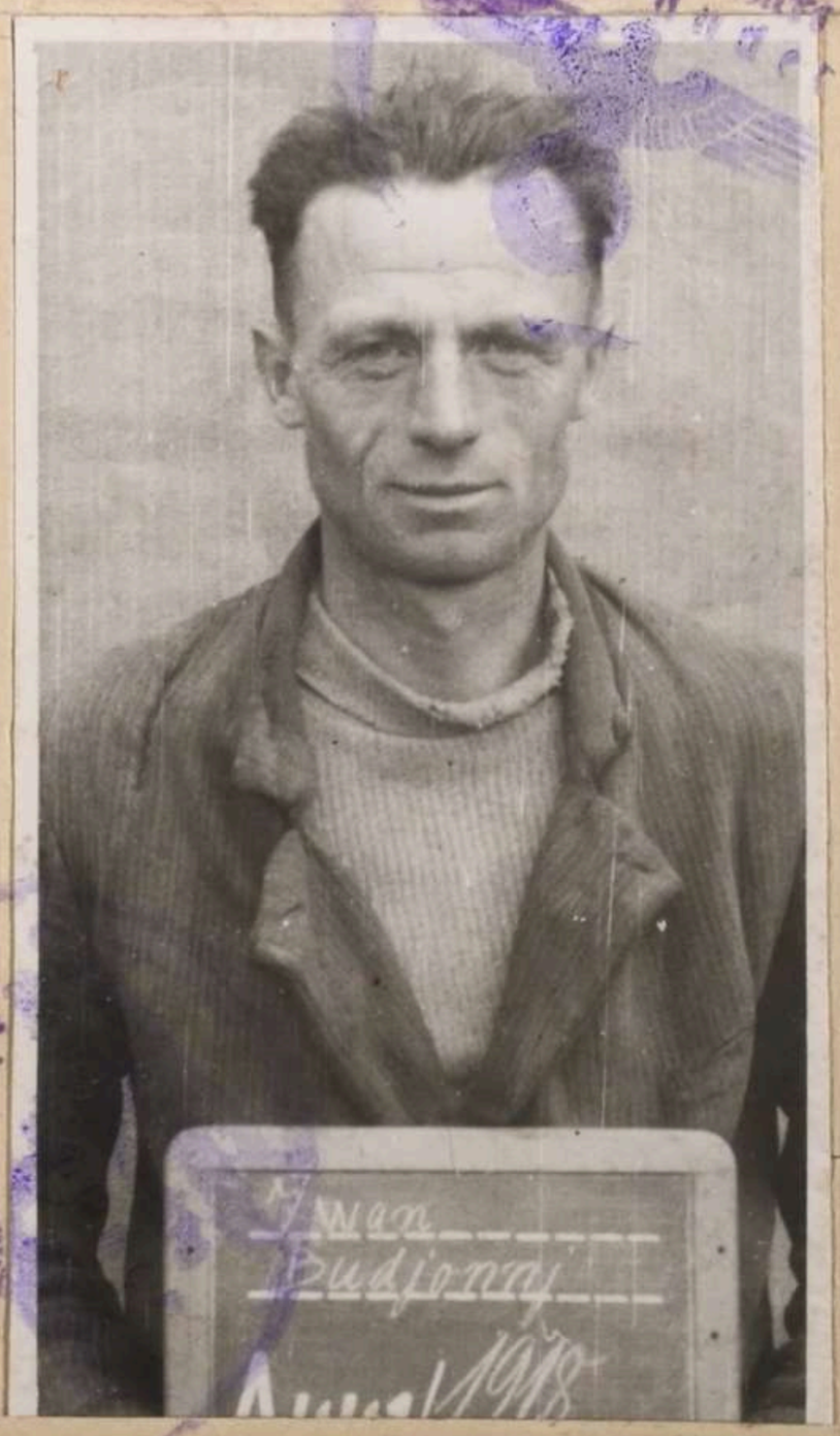

1540.1 — 2. 43. — 50 000 — XI. T 0026

Diese Arbeitskarte berechtigt nur zur Arbeit
bei dem genannten Betriebsführer und wird
beim Verlassen dieses Arbeitsplatzes ungültig

A. ~~G B~~

Arbeitskarte — ~~Befreiungsschein~~ *)

Gültig bis auf weiteres. Widerruf vorbehalten

Familienname: B u d j o n n j

Vor(Ruf-)name: Iwan

Geburtsname bei Frauen:

Geboren am 25.1.1905 in Worbschba

männlich, ~~xxxx~~ ~~xxxx~~g, verh., ~~xxxx,xxxx~~

Staatsangehörigkeit: ~~ungeklärt (Ostarbeiter)~~

Volkszugehörigkeit:

Herkunftsland (eingereist aus): besetzte Ostgebiete

Heimatort: Woroschba

Kreis: Bianopoli

Wohnhaft:
(bei Ausstellg. d. Befr.Sch.)

Beschäftigt als: Landarbeiter 1A 2c

Arbeitsbuch-Nr.: A 441/1918

Arbeitsstelle: ~~Mathilde Seedat~~
Gemlitz, Krs. Danzig-Land

Trpt-Nr.:

Im Inl. seit 10.3.43

Ausgestellt am 19. Nov. 43

(Dienstsiegel)

Arbeitsamt
Danzig

*) Dem ausländischen Arbeiter/Angestellten auszuhändigen!

Сов. секретно.

З А К Л Ю Ч Е Н И Е

1946 года февраля "1" дня город Белополье

Мы фильтрационная комиссия по фильтрации репатрированных граждан прибывших из Заграницы в СССР, в составе Нач.РО МВД Старший Лейтенант ОХРИМЕНКО, Нач.РО МГБ Майор ХРОЛЕНКО и Зам.Нач. РО МВД Ст.Лейтенант Милиции КУЗЬКИН рассмотрев материал фильт. дела на Буденного Ивана Яковлевича установили, что при эвакуации всех мужчин был угнан в Германию

РЕШЕНИЕ: Проверку по делу считать ____ законченой, дело направить в _____ для _____

ПРЕД.Ф.К. НАЧ.БЕЛОПОЛЬСКОГО РО МВД
СТАРШИЙ ЛЕЙТЕНАНТ /ОХРИМЕНКО/

ЧЛЕНЫ: НАЧАЛЬНИК БЕЛОПОЛЬСКОГО РО МГБ МАЙОР /ХРОЛЕНКО/

ЗАМ.НАЧ.БЕЛОПОЛЬСКОГО РО МВД
СТАРШИЙ ЛЕЙТЕНАНТ МИЛИЦИИ /КУЗЬКИН/

Справка

Гр. н. Буденный Иван Яковлевич по учету А/с Жементоч в Белопольском Роме не числится.

Нач. Белопольского Ромвд ст. л-т Крин (Кузякин)

Бабаківська сільська рада
Кошарськ. району
12 апреля 1948
№
Бух. Бабаків,
Сумщина

8

Справка - характеристика.

Выдана Бабаковским с/советом на зр-на Буденный Иван Яковлевич года рождения, украинец, б/партийный по соц-происхождению с крестян-бедняков с 1930 года колхозники, родня к репрессиям не подвергались, сам Буденный И.Я. не судился.

До начала Великой отечественной войны работал в Бурынском р-не в Бошовском с/совет председателем колхоза. Находился на оккупированной территории работал в общине на рядовых работах. В начале 1943 года был угнан в Германию. В 1945 году был освобожден Советскими войсками, и в 1945 году был демобилизован с рядов Советской Армии. с 1945 по 1948 год работал в Ямполе на лесоразработке в должности бригадира.

с марта 1948 года работает на транспорте ст. Кошары.

Компрометирующих материалов Бабаковский сельсовет не имеет

Этой удостоверяется

И.О. Пред. с/совета Лоф[illegible]

Секретарь [illegible]

Архивное ф-Д. № 2/291

пересмотрено в соответствии с приказом КГБ при СМ СССР № 00750 и оставлено для дальнейшего хранения в архивном фонде секретного дело-производства, со снятием с оперативно-справочного учета проходящего лица

Пересмотрел

Согласен:

Нач. отд. УКГБ при СМ УССР по Сумской обл.

13. III 1957 г.

~~1942~~ 1948.

Архив 21291

9

376-1

На сов. военнопленных

1. Фамилия Буденный

2. Имя Иван 3. Отчество Яковлевич

4. Год и место рождения 1905 Сумской обл. Белопольск. р-н. с Сабковка

5. Национальность Украинец 6. Партийность

7. Профессия и специальность

а) военная

б) гражданская Поездной кантор

8. Последнее местожительство до призыва в армию По месту рожд

9. Воинское звание Старшина

10. С какого года в Красной Армии и каким военкоматом был призван 1941 г. Белоновским РВК

11. Когда и где был пленен 1942 г. на дону

12. Наименование воинской части, род войск и последняя занимаемая должность 52 Армия 277 дивиз. 852 полк Старшина

13. Находился в плену (с какого года, в какой стране, в каком лагере и что делал) с 42 по 43. на территории СССР с 43 данцена Украина осв. 8-5-45 г.

14. Когда и откуда прибыл на арм СПП или в спец. зап. часть НКО, спец. лагерь или на проверочно-фильтрационный пункт НКВД

15. № и название арм СПП, спец. зап. части НКО, спеплагеря или проверочно-фильтрационного пункта НКВД

16. Регистрационный номер

17. Дата и место убытия 6/VII-45 В Сумскую область. Белопольский Р-н.

Правильность записанных на меня сведений подтверждаю

подпись

подпись сотрудника, заполняв его карточку

14/V 1945 г. [illegible]

Арх фил 21291 10

1. Фамилия Буденный

2. Имя Иван 3. Отчество Яковлевич

4. Год и место рождения 1905 Сумская обл. белопольск. р-н. хут-Бабковка

5. Национальность Украинец 6. Партийность б/п.

7. Профессия и специальность

а) военная Рядовой

б) гражданская Поездной кочегар

8. Последнее местожительство до призыва в армию по месту рожден.

9. Воинское звание 1941 год. белопольск. р.в.к.

10. С какого года в Красной Армии и каким военкоматом был призван

11. Когда и где был пленен 1942 г. под Доном

12. Наименование воинской части, род войск и последняя занимаемая должность 277 девиз. 852 полк 52 арм. 3 батальон 9 роты старшины роты

Усенко

ДЕН 1948 3

13. Находился в плену (с какого года, в какой стране, в каком лагере и что делал) 1942 г. до 43 года С.С.С.Р. с 43 год. герм. Данциг. до 9 мая до освобождения работал у хозяина дер. Гемену

14. Когда и откуда прибыл в спецлагерь или на проверочно-фильтрационный пункт НКВД

15. Название спецлагеря или проверочно-фильтрационного пункта НКВД

16. Регистрационный номер 7948

17. Дата и место убытия 21.5.45. Наркомат Боеприпасов

Правильность записанных на меня сведений

подтверждаю [signature] (подпись)

[signature] (подпись сотрудника, заполнявшего карточку)

"14/V-45 г." 194 г.

ЦТ НКО 7032—44

Справка

11

Гр-н Буденный Иван Яковлевич
по учету А/с Химентов в Белопольском
РОМТБ не числится.

Нач. Белопольского
РОМТБ Майор [illegible] (Раненок)

ЗАВІРЯЮЧИЙ НАПИС

В даній справі пронумеровано одинадцять (11) аркушів

«21» 04 2026 р.

Посада

Підпис

ОБЛОЖКИ ДЛЯ ДЕЛОВЫХ БУМАГ «ДЕЛО»

ТУ 81-01-290-77 АРТ 1с17447

Тип. Нариманов ского района
Упрполиграфиздата Астраханского облисполкома