ДЕРЖАРХІВ
Сумської області
Фонд № Р-4611
Опис № 17
Архівний № 193

Управління СБУ
по Сумській області

Фильтрационное

ДЕЛО № 328

Буката

Татьяна Яковлевна

Начато 22 октября 1945 г
Окончено 6 мая 1955
На 10 листах

ДЕРЖАРХІВ
Сумської області
Фонд № Р-4611
Опис № 17
Архівний № 193

Форма ч. 7.

Книга членів по паях і ссудах (позичках).

ВІДОМІСТЬ ПРО СТАН ГОСПОДАРСТВА

Час складання відомости	Кількість землі постійного користуван.	Землі орендованої	Посіву	Коней		Волів		Корів		Дрібної худоби		С.-г. машини	Будівлі	Инше майно
				Кількість	Вартість	Кількість	Вартість	Кількість	Вартість	Кількість	Вартість	Вартість	Вартість	Вартість
1/I 27 р.	3,25		2,75	1	100					3	120		40	
1/IX 28 р.	3 1/4		3 1/4	1										

На що видано позичку (ссуду)	Назва застави, зоставленної у позичника або квитанції, яку видало Правління в прийнятті застави	Ч. поручителів		Строк виданої або відстроченої позички	Сума відстроченої позички або лишок позички після часток виплати		Відмітка про виплату або відстрочку позички	ПОЗИЧКИ (ССУДИ)					
		Члени	Стороннього		Карб.	К.		Видано		Оплачено		Лишається боргу по всіх позичках	
								Карб.	К.	Карб.	К.	Карб.	К.
				1/II-29 р.				11	-	-	-	11	-
				7/XII-28 р.	13	38		37	10			48	10
				7/I-29 р.	11	72							
				30 р.	12	-		4	28			52	38
												57	38

Рахунок Ч. 824

Прізвище Усачов

Ім'я Микола

По-батькові Мусійович

Місце перебування Будилка

Підпис

Час призначення кредиту	Розмір кредиту: Повного	По особистому довіррю	За поруком	Для поруки за инших
16/XI 27 р.	10	20	20	

Опись

Окуляментов

Спеціяльні капітали: Одержано Карб.	К	Повернуто Карб.	К.	Пайові внески: Одержано пайових внесків Карб.	К.	Повернуто пайових внесків Карб.	К.	Видано прибутку на пайові внески Карб.	К.	Відсотки і штраф: За скільки місяців	Одержано відсотків Карб.	К.	Одержано штрафу Карб.	К.	Повернуто відсотків Карб.	К.	Рік, місяць і число	Ч. ст. головної книги
				6 ст.	50					547 д.	–	50					29/II-28 р.	2508
				п. 10	–												10/V-28	4221
				26/IV-29 р.														
				–	93					3 м. 4 дні	–	08					27/VIII-28 р.	6212
																	26/XI-..	

Заполняется оперативным сотрудником проверочно-фильтрационной комиссии — со слов проверяемого.

АНКЕТА

на гражданина СССР, возвратившегося в СССР через пильско русская. границу

1. Фамилия, имя, отчество Если фамилия, имя, отчество изменены, то когда, почему и какую фамилию носил до изменения	Буката Татьяна Яковлевна фамил. имя отеч. не меняла
2. Год, месяц и число рождения	1926 21 февраля
3. Место рождения (республика, край, обл., район, село по новому адм. делению)	Штеповский р-н хут Букаты
4. Последнее местожительство и адрес: а) до начала войны или призыва в армию б) до убытия за границу	с Мешурич Лебединского р-на
5. Национальность, родной язык, каким иностранным языком владеет, в какой степени	укр. украинский иностранным не владею
6. Партийность. В какой организации состоял до оккупации (плена)	б/п
7. Где находятся парт., комсомольские документы (когда, куда, кому сдал, порвал, отобраны оккупантами, где, кем)	—
8. Образование, когда, где учился, что окончил	6 кл. Мишуричска школа
9. Профессия, специальность	нет
10. Судимость при Сов. власти (кем, когда, за что и мера наказания)	нет

11. Сведения о трудовой деятельности до оккупации или призыва в Красную армию, начиная с 1939 г.:

Даты		Название учреждения, предприятия	Должность, выполняемая работа	Адрес учреждения, предприятия (республ., край, обл., район, село)
Поступления	Увольнения			
1939	1941	Мешуричска НСШ	учница	с. Мешурич Лебединского р-на Сумской обл.

12. Отношение к воинской службе (род войска, последнее звание, кадровый или призван во время войны, когда и каким военкоматом)	не военнообязанная
13. Участие в боевых операциях (где, когда, в составе каких частей, был ли ранен, контужен). Награды за боевые операции	не участвовала

полиц Звоновский Федор-бия

14. Прохождение службы в Красной Армии с 1939 г.:

Даты		Название (номер) части (в состав какого соединения и фронта входила часть)	Должность, звание	Местонахождение част.
Зачисления	Отчисления			
		Ж		

15. Где, когда и при каких обстоятельствах попал в плен или окружение	Ж Ж
16. При каких обстоятельствах попал на оккупированную советскую территорию	Местность на которой жили. была оккупирована
17. Сколько раз, когда, где задерживался, допрашивался военными, полицейскими органами, гестапо на оккупированной советской территории, по каким вопросам. Если судился, каким судом, за что, срок наказания, где отбывал, кем и когда освобожден; каким другим репрессиям подвергался (сам и семья) со стороны оккупантов	Нет.

18. Сведения о роде занятий и месте жительства на оккупированной советской территории:

Даты		Название учреждения, предприятия, фамилия предпринимателя	Должность, выполняемая работа	Адрес местожительства
Поступления	Увольнения			
с 1941 по 1942		КЗ Ворошилова	колхозница	с. Линейцы Лебединского р-на Сумской обл

19. Когда и при каких обстоятельствах попал на территорию, воюющих с СССР стран или в оккупированную Германией страну (выяснить подробно, попал ли за границу в качестве военнопленного, мобилизованного или выехал добровольно)	1 октября 1942г была отправлена на Звонковский шкорко в Германию на работу.
20. Вызывался ли за границей на допросы, кем, когда, в связи с чем. Если судился, где, когда, каким судом, за что, срок наказания, где содержался, при каких обстоятельствах и когда освобожден	Нет

21. Сведения о роде занятий и месте жительства за границей:

Даты		Название учреждения, предприятия, фамилия предпринимателя	Адрес учреждения, предприятия (страна, окр., уезд, город, село)	Какую работу выполнял и где жил (точный адрес) и по каким документам
Поступления	Увольнения			
1942	1945	фабрике Дрезервуска	Германия г. Нейгенгостен	рабочий

22. Служил ли в армиях, воюющих с СССР стран или других воинских антисоветских формированиях (указать в каких частях, когда, должность, звание)	нет
23. Кого из советских граждан знает как изменников Родине, предателей и пособников (указать фам., имя, отч., установочные данные и в чем выражалась их изменническая деятельность и где они сейчас находятся)	никого.
24. Когда и при каких обстоятельствах вернулся в СССР или прибыл на границу СССР (одиночным порядком или в группе (с кем), явился добровольно или задержан, кем, когда)	19 апреля 1945 г. была освобождена амер. войска и направ. в СССР в порядке других.

25. Сведения о семье и близких родственниках (отец, мать, жена, дети, братья, сестры) по последним известным ему сведениям (с указанием года, даты)

Фамилия, имя и отчество	Возраст	Степень родства	Постоянное место жительства и род занятий до войны	Где проживают (адрес) и чем занимаются (по последним данным), если выбыли с постоянного места жительства (куда), погибли, умерли, откуда ему стало это известно
Букай Александра Захар.	42	мать	с. Мижирич Лебед. р-на Сумской обл.	колхозница
Букайта Улана Якивл.	18	сестра	//—//—//	//—//—//

26. Кто может подтвердить изложенное в анкете: а) за время пребывания в армии; б) за время пребывания на советской оккупированной территории; в) за время пребывания за границей, (указать фамилию, имя, отчество лиц, где они живут и чем занимаются)	а) Писковий Илья Меширич Бондарь Вера Алек Мешурич
27. Что хочет опрашиваемый сообщить о себе дополнительно	Нечего
28. Куда опрашиваемый хочет ехать (точный адрес) и что делать	Меширич Лебединский р-на
29. Перечислить все имеющиеся у опрашиваемого документы, кем, когда они выданы и их №№	

Примечание. Если некоторые вопросы анкетным путем не будут выяснены, о них проверяемый должен быть допрошен отдельно.



Дактилоттиск указательного пальца правой руки

Место для фотокарточки

Подпись опрошенного — Букета.

Анкета заполнена « » 22 октября 1945 г. в Лебединскомо РОНКВД

проверочно-фильтрационном пункте НКВД СССР

(адрес пров.-фильтрац. пункта)

(должность, звание и фамилия (разборчиво) допросившего) Камчатский

(подпись)

ЗАКЛЮЧЕНИЕ

« » _____ месяца 194 г. из материалов проверочно-фильтрационного дела видно, что

(фамилия, инициалы)

РЕШЕНИЕ:

ПРЕДСЕДАТЕЛЬ ФИЛЬТР. КОМИССИИ (должность, звание и фамилия (разборчиво) (подпись)

ЧЛЕНЫ КОМИССИИ: (должность, звание и фамилия) (подпись)

(должность, звание и фамилия) (подпись)

8 об. 10.08.45 г.

4

Регистрационный лист

на прошедшего регистрацию в лагере № 210. или СПП №

(ненужное зачеркнуть), дислоцирующегося в населенном пункте г. Росток.

1. Фамилия, имя, отчество	Буката Татьяна Яковлевна.
2. Год и место рождения	Сумская обл., Лебединский р-н 1926 г. с. Менсерич.
3. Национальность украинка.	4. Образование 6 кл.
5. Специальность не имеет.	
6. Последнее постоянное место жительства и работа на территории СССР (для военнослужащих указывается наименование воинской части).	там-же где и родилась.
7. Состоял ли в ВКП(б) или ВЛКСМ	не состояла.
8. Почему оказался на территории другого государства	6.09.42 г. мобилизована в Германию.
9. Подвергался ли арестам, допросам, задержаниям, штрафам со стороны немецких властей (когда, где и за что)	не подвергалась.
10. Содержался ли в спецлагерях противника и что там делал (указать наименование лагеря и адрес)	не содержалась.
11. Проходил ли службу в немецкой армии, полиции, отрядах, воинских частях, госпиталях, строительных и иных батальонах, создававшихся противником; служил ли в немецких учреждениях, предприятиях, организациях (в каких, в качестве кого).	г. Негайм-Гюстен-фабрика „Гютен Верне Зинерлан" с 10.09.42 г. по 13.04.45 г.
12. Какие отобраны документы при регистрации	Документов нет - сгорели.
13. Где проживают близкие родственники, кто именно (указать точный адрес)	Мать-Буката Александра Вахар. там-же где и родилась.
14. Куда следует на постоянное жительство	Сумская обл., Лебединский р-н с. Менсерич.

Правильность данных мною сведений подтверждаю.

подпись: Буката Татьяна

Регистрационный лист заполнил

подпись: [illegible]

Регистрационный лист проверил:

Председатель регистрационной комиссии НКВД СССР

подпись: [illegible]

Удостоверение о направлении на постоянное местожительство получил:

Буката Татьяна

(подпись регистрируемого)

Убыл из лагеря «25/IX» 1945 г.

УРСР
ВИКОНАВЧИЙ КОМІТЕТ
МЕЖИРИЦЬКОЇ
СІЛЬСЬКОЇ РАДИ
депутатів трудящих

25 марта 1946 р.

№ _____

с. Межирич,
Лебедянського району
Сумської області.

Справка - характеристика
На Букату Татьяну Яковлевну

Буката Т. Я. есть уроженка хутора Букаты - переселенцы в с. Межирич рожд 1926 года. Родители ее бедняки, не судились, избирательных прав не лишались. До 1941 года учащаяся. Во время окупации с. Межирича работала на рядовых работах в общине. 1942 году насильно была угнана в Германию.

Предс. совета: [signature]
Секретарь: [signature]

(більшовиків)

ту нашого ра-
за кандидатів

країна стала
війною культу-
успіхів. Безпе-
театрів і кі-
янської влади

високо підняли роль СРСР в розв'язанні всіх між-
народних справ. Радянська держава виграла вій-
ну, зуміла відстояти державні інтереси народів
СРСР. Але виграти війну ще не значить забезпе-
чити міцний мир і надійну безпеку в майбутньо-
му. Для того, щоб радянський народ і всі миро-
любні народи могли користуватися благами миру
і безпеки, необхідно закріпити завойовану нами

Справка

На гр-на Буката Татьяна Яко

В том что в Лебединском р.о.м.в.д.

по о/учетам не проходит

Нач Лебединского р.о.м.в.д.

капитан [signature] / Борисенко

29

дінні (адреса)

По прибутковому податку

Форма № 1

Подається інспекторові за місценаходженням домоволодіння або нерухомого майна не пізніш, як 1 листопада, на підставі ст. 25 Положення про держ. прибутк. податок від 24-IX 1926 р. і §§ 55, 56 і 65 інструкції до нього.

№ по черзі	№№ кватир або помешкань	№№ (по черзі) кватир, кімнат, хто і з якого часу займає помешкання. а) Прізвище, ім'я та по-батькові особи або б) Назва установи, організації, т-ва	Для чого саме використовується помешкання: 1) Для житла 2) Для торгівлі і якої саме 3) Для контори 4) Для склепу 5) Для особистого промислу й якого саме: шевська майстерня, кузня і т. і. 6) Для промислу: млин, пекарня то-що	Розм площі мешка що й зазна в гр (в ква метр

8

Утверждаю.
Председатель Районной
п/ф комиссии Лебедин
РОМВД капитан Борисенко.

Сов. секретно
Заключение
по фильтрацион. дел
г. Лебедин " " 1946

3.04.46 года

Мы члены п/ф комиссии при Лебединском ромвд
рассмотрев фильтрационное дело на репатриировавшуюся
Сов. гр. Буката Татьяна Яковлевна
прибывшего к месту постоянного жительства
с. Мижуги Лебединского района
и нашла Буката Т. Я. из с. Мижуги
в 1942 году насильно угнана в Германию во
время проверки комиссий к/м не выявили
Во время проверки комиссий к/м не выявили
Руководствуясь приказом МВД-МГБ СССР
за № 00106/0068 от 16 июня 1946 г.

Постановили:
Считать гр. Буката Татьяна Яковлевна
проверенным и дело на нее здать в архив
1 отдела УНКВД на хранение
и взятие на оперативный учет
члены комиссии
Нач. Лебединского ромвд
от ... Иванов
Зам нач. Лебединского ромвд
от ... Калмыков

Архивное № 328
пересмотрено в соответствии с приказом КГБ при СМ СССР № 00750
и оставлено для дальнейшего хранения в архиве в агентурном фонде
как наход. в американской зоне

с отражением на оперативно-
справочном учете.
Пересмотрел К-н (Ратенко)

Согласны:
Начальник отделения
(_____)
Нач. 2 отд. УКГБ при УССР
по Сумской обл.
пол-к (Кезиков)
6 V 1955 г.

9

1. Фам. Буката
2. Имя Татьяна
3. Отч. Яковлевна
4. Год рожд. 1926 5. Место рожд. Сумская обл. Лебединский р-н с. Мегрсерич
6. Точное местожительство (адрес) до оккупации или до призыва в Красную Армию по месту рождения
7. Проф. (спец.) нет
8. Парт. б/п 9. Нац. Укр. 10. Гражд. СССР
11. За границей был с 10/IV 1942 г. по 13/IV 1945 г.
12. В каких странах проживал и что делал:
в Германии гор. Нейгайм-Гюстен
Раб. на фабрике.

(фамилия, составившего карточку)

Точный адрес фильтрационного пункта

~~Село~~ Восток
Город
Область Мекленбург
Республ. округ

фильтрацию прошел
с 10/VIII 1945 г.
по 7/IX 1945 г.

арх №=328

Дактилооттиск указательного пальца правой руки

а) Решение филътрац. комиссии: Направить в.

Сумскую обл.

б) выбыл 25/II 1945 г. Сумская обл.
направлен (указать точный адрес, куда
Лебединский р-н с. Межерки
выбыл на жительство: село, город, район, область, республика или направлен
в какой лагерь, тюрьму

в) Личное дело направлено „____“ _____ 194 г. при №
в УНКВД. Сумская обл
(точное название органа НКВД—НКГБ)

г) Разные отметки

VIII. 2071 4

10

НКВД СССР

Проверочно-фильтрационный пункт

Город Росток

Видом на жительство служить не может

Действительно по «30 октяб» 1945 г.

УДОСТОВЕРЕНИЕ

Фото-карточка

Выдано Буката Татьяне Яковлевне
(фамилия, имя, отчество)

год рождения 1926 г. место рождения Сумская обл. Лебединский р-н, с. Мешерич.

в том, что он по прибытии из _____

_____ с „10" августа м-ца по «13 сент» м-ца 194 г. содержался в Ростокском проверочно-фильтрационном пункте НКВД СССР и следует к избранному месту жительства Сумская обл., Лебединский р-н, с. Мешерич.
(указать точный адрес)

Проверочно-фильтрационная комиссия НКВД СССР ПЕЧАТЬ № 21

Удостоверение по приезде к месту жительства должно быть сдано в местный орган НКВД для получения вида на жительство.

Начальник проверочно-фильтрационного пункта [подпись]

(печать) (подпись)

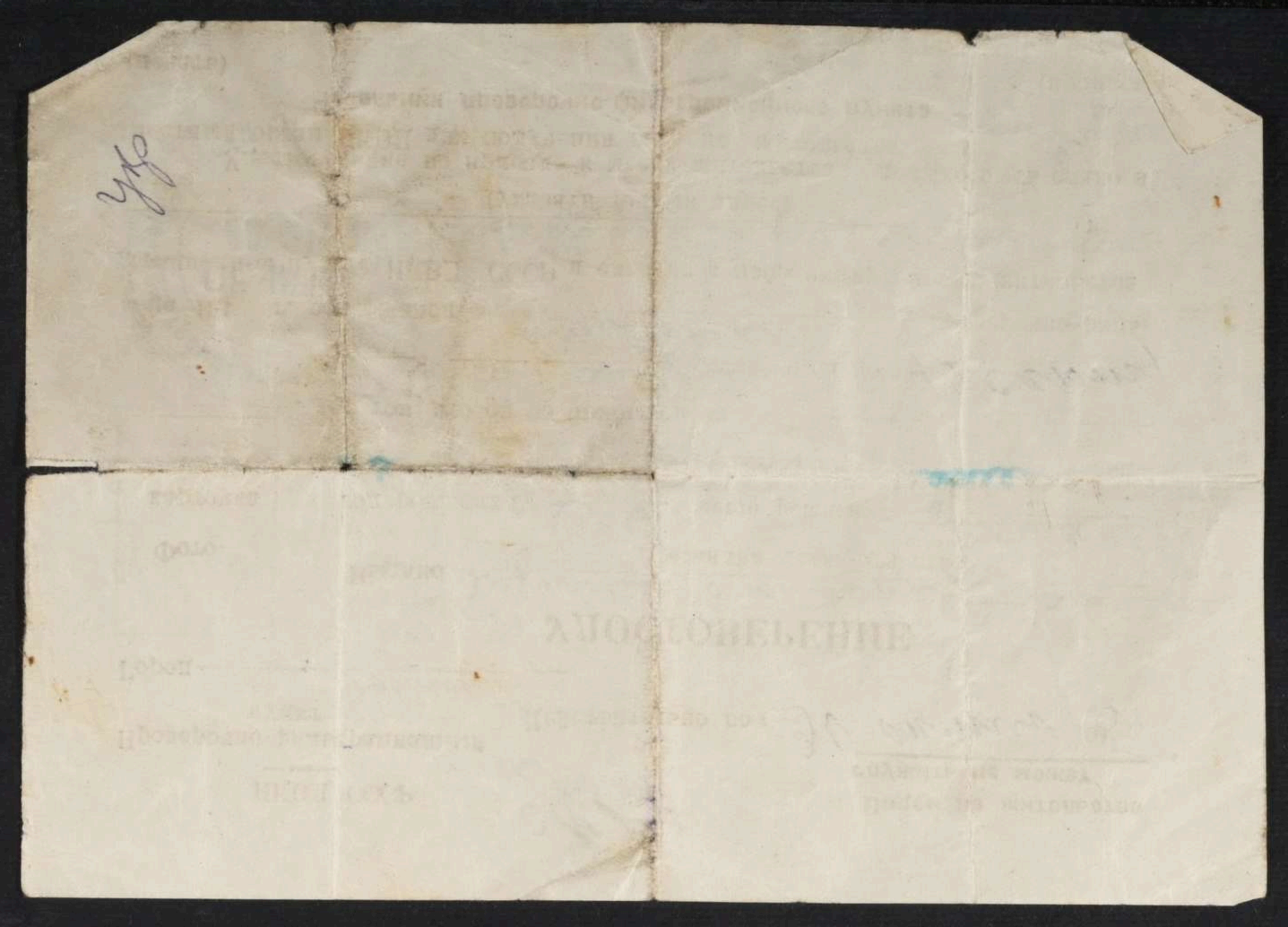

В деле подшито и пронумеровано

8 (восемь) листов.

ЗАВЕРИТЕЛЬНАЯ ПОДПИСЬ

В данном деле пронумеровано 10 листов

десять

„09" 11 92 г.

Должность архивист

Подпись Н. Гирогова

23.07.2026



АРТ. 1-С-3803-1